

**ENTE PER LA GESTIONE ACCENTRATA DEI SERVIZI
CONDIVISI**

BILANCIO D'ESERCIZIO 2018

STATO PATRIMONIALE				Importi: Euro				
Attivo								
BILANCIO D'ESERCIZIO 2018 - EGAS				Anno 2018	Anno 2017	VARIAZIONE 2018/2017		
						Importo	%	
A) IMMOBILIZZAZIONI								
I Immobilizzazioni immateriali				4.942	2.854	2.088	73,16%	
1) Costi d'impianto e di ampliamento				0	0	0	-	
2) Costi di ricerca, sviluppo				0	0	0	-	
3) Diritti di brevetto e di utilizzazione delle opere dell'ingegno				0	0	0	-	
4) Immobilizzazioni immateriali in corso e acconti				0	0	0	-	
5) Altre immobilizzazioni immateriali				4.942	2.854	2.088	73,16%	
II Immobilizzazioni materiali				358.111	251.189	106.922	42,57%	
1) Terreni				0	0	0	-	
a) Terreni disponibili				0	0	0	-	
b) Terreni indisponibili				0	0	0	-	
2) Fabbricati				0	0	0	-	
a) Fabbricati non strumentali (disponibili)				0	0	0	-	
b) Fabbricati strumentali (indisponibili)				0	0	0	-	
3) Impianti e macchinari				35.157	0	35.157	-	
4) Attrezzature sanitarie e scientifiche				70.196	3.437	66.759	1942,36%	
5) Mobili e arredi				19.210	19.056	154	0,81%	
6) Automezzi				50.805	72.811	-22.006	-30,22%	
7) Oggetti d'arte				0	0	0	-	
8) Altre immobilizzazioni materiali				182.743	155.885	26.858	17,23%	
9) Immobilizzazioni materiali in corso e acconti				0	0	0	-	
				<i>Entro 12 mesi</i>	<i>Oltre 12 mesi</i>			
III Immobilizzazioni finanziarie (con separata indicazione, per ciascuna voce dei crediti, degli importi esigibili entro l'esercizio successivo)				0	0	0	-	
1) Crediti finanziari				0	0	0	-	
a) Crediti finanziari v/Stato				0	0	0	-	
b) Crediti finanziari v/Regione				0	0	0	-	
c) Crediti finanziari v/partecipate				0	0	0	-	
d) Crediti finanziari v/altri				0	0	0	-	
2) Titoli				0	0	0	-	
a) Partecipazioni				0	0	0	-	
b) Altri titoli				0	0	0	-	
Totale A)				363.053	254.043	109.010	42,91%	
B) ATTIVO CIRCOLANTE								
I Rimanenze				55.958.717	47.895.502	8.063.215	16,84%	
1) Rimanenze beni sanitari				55.273.338	47.250.584	8.022.754	16,98%	
2) Rimanenze beni non sanitari				685.379	644.918	40.461	6,27%	
3) Acconti per acquisti beni sanitari				0	0	0	-	
4) Acconti per acquisti beni non sanitari				0	0	0	-	
				<i>Entro 12 mesi</i>	<i>Oltre 12 mesi</i>			
II Crediti (con separata indicazione per ciascuna voce, degli importi esigibili oltre l'esercizio successivo)				53.977.091	53.977.091	40.662.380	13.314.711	32,74%
1) Crediti v/Stato				0	0	0	-	
a) Crediti v/Stato parte corrente				0	0	0	-	
1) Crediti v/Stato per spesa corrente ed acconti				0	0	0	-	
2) Crediti v/Stato - altro				0	0	0	-	
b) Crediti v/Stato per investimenti				0	0	0	-	
c) Crediti v/Stato per ricerca				0	0	0	-	
1) Crediti v/Ministero della Salute per ricerca corrente				0	0	0	-	
2) Crediti v/Ministero della Salute per ricerca finalizzata				0	0	0	-	
3) Crediti v/Stato per ricerca - altre Amministrazioni centrali				0	0	0	-	
4) Crediti v/Stato - investimenti per ricerca				0	0	0	-	
d) Crediti v/prefetture				0	0	0	-	
2) Crediti v/Regione o Provincia Autonoma				1.484.162	1.484.162	2.102.431	-618.269	-29,41%
a) Crediti v/Regione o Provincia Autonoma - parte corrente				580.562	580.562	1.414.431	-833.869	-58,95%
1) Crediti v/Regione o Provincia Autonoma per spesa corrente				48.444	48.444	882.313	-833.869	-94,51%
a) Crediti v/Regione o Provincia Autonoma per finanziamento sanitario ordinario corrente				0	0	794.071	-794.071	-100,00%
b) Crediti v/Regione o Provincia Autonoma per finanziamento sanitario aggiuntivo corrente LEA				0	0	0	-	
c) Crediti v/Regione o Provincia Autonoma per finanziamento sanitario aggiuntivo corrente extra LEA				0	0	0	-	
d) Crediti v/Regione o Provincia Autonoma per spesa corrente - altro				48.444	48.444	88.242	-39.798	-45,10%
2) Crediti v/Regione o Provincia Autonoma per ricerca				532.118	532.118	532.118	0	0,00%
b) Crediti v/Regione o Provincia Autonoma - patrimonio netto				903.600	903.600	688.000	215.600	31,34%
1) Crediti v/Regione o Provincia Autonoma per finanziamenti per investimenti				903.600	903.600	688.000	215.600	31,34%
2) Crediti v/Regione o Provincia Autonoma per incremento fondo dotazione				0	0	0	-	
3) Crediti v/Regione o Provincia Autonoma per ripiano perdite				0	0	0	-	
4) Crediti v/Regione o Provincia Autonoma per ricostituzione risorse da investimenti esercizi precedenti				0	0	0	-	
3) Crediti v/Comuni				0	0	35	-35	-100,00%
4) Crediti v/Aziende sanitarie pubbliche e acconto quota FSR da distribuire				49.211.731	49.211.731	37.298.418	11.913.313	31,94%
a) Crediti v/Aziende sanitarie pubbliche della Regione				49.203.617	49.203.617	37.268.276	11.935.341	32,03%
b) Crediti v/Aziende sanitarie pubbliche fuori Regione				8.114	8.114	30.142	-22.028	-73,08%
5) Crediti v/società partecipate e/o enti dipendenti della Regione				0	0	0	-	
6) Crediti v/Erario				42.151	42.151	31.742	10.409	32,79%
7) Crediti v/altri				3.239.047	3.239.047	1.229.754	2.009.293	163,39%
III Attività finanziarie che non costituiscono immobilizzazioni				0	0	0	-	
1) Partecipazioni che non costituiscono immobilizzazioni				0	0	0	-	
2) Altri titoli che non costituiscono immobilizzazioni				0	0	0	-	
IV Disponibilità liquide				31.330.728	70.405.254	-39.074.526	-55,50%	
1) Cassa				1.500	1.466	34	2,32%	
2) Istituto Tesoriere				31.308.873	70.398.438	-39.089.565	-55,53%	
3) Tesoreria Unica				0	0	0	-	
4) Conto corrente postale				20.355	5.350	15.005	280,47%	

Totale B)	141.266.536	158.963.136	-17.696.600	-11,13%
C) RATEI E RISCONTI ATTIVI				
I Ratei attivi	0	0	0	-
II Risconti attivi	0	1.220.550	-1.220.550	-100,00%
Totale C)	0	1.220.550	-1.220.550	-100,00%
TOTALE ATTIVO (A+B+C)	141.629.589	160.437.729	-18.808.140	-11,72%
D) CONTI D'ORDINE				
1) Canoni leasing ancora da pagare	0	0	0	-
2) Depositi cauzionali	0	0	0	-
3) Beni in comodato	7.397	7.397	0	0,00%
4) Altri conti d'ordine	0	0	0	-
Totale D)	7.397	7.397	0	0,00%

STATO PATRIMONIALE	Importi: Euro
Passivo e Patrimonio netto	

SCHEMA DI BILANCIO Decreto interministeriale _____	Anno 2018	Anno 2017	VARIAZIONE 2017/2016		
			Importo	%	
A) PATRIMONIO NETTO					
I Fondo di dotazione	0	0	0	-	
II Finanziamenti per investimenti	1.147.655	790.493	357.162	45,18%	
1) Finanziamenti per beni di prima dotazione	0	0	0	-	
2) Finanziamenti da Stato per investimenti	0	0	0	-	
a) Finanziamenti da Stato per investimenti - ex art. 20 legge 67/88	0	0	0	-	
b) Finanziamenti da Stato per ricerca	0	0	0	-	
c) Finanziamenti da Stato - altro	0	0	0	-	
3) Finanziamenti da Regione per investimenti	1.145.773	788.611	357.162	45,29%	
4) Finanziamenti da altri soggetti pubblici per investimenti	1.882	1.882	0	0,00%	
5) Finanziamenti per investimenti da rettifica contributi in conto esercizio	0	0	0	-	
III Riserve da donazioni e lasciti vincolati ad investimenti	0	0	0	-	
IV Altre riserve	13.934	13.934	0	0,00%	
V Contributi per ripiani perdite	0	0	0	-	
VI Utili (perdite) portati a nuovo	0	0	0	-	
VII Utile (Perdita) dell'esercizio	1.594.382	1.167.042	427.340	36,62%	
Totale A)	2.755.971	1.971.469	784.502	39,79%	
B) FONDI PER RISCHI E ONERI					
1) Fondi per imposte, anche differite	0	0	0	-	
2) Fondi per rischi	50.327.170	50.766.202	-439.032	-0,86%	
3) Fondi da distribuire	0	0	0	-	
4) Quote inutilizzate contributi di parte corrente vincolati	2.894.481	4.679.432	-1.784.951	-38,14%	
5) Altri fondi oneri	205.636	222.028	-16.392	-7,38%	
Totale B)	53.427.287	55.667.662	-2.240.375	-4,02%	
C) TRATTAMENTO FINE RAPPORTO					
1) Premio operosità	0	0	0	-	
2) TFR personale dipendnete	0	0	0	-	
Totale C)	0	0	0	-	
D) DEBITI (con separata indicazione per ciascuna voce, degli importi esigibili oltre l'esercizio successivo)					
	<i>Entro 12 mesi</i>	<i>Oltre 12 mesi</i>			
1) Mutui passivi		0	0	-	
2) Debiti v/Stato	0	0	0	-	
3) Debiti v/Regione o provincia Autonoma	3.382.034	3.382.034	5.338.101	-1.956.067	-36,64%
4) Debiti v/Comuni	0	0	10.316	-10.316	-100,00%
5) Debiti verso aziende sanitarie pubbliche	49.030.168	49.030.168	50.023.232	-993.064	-1,99%
a) Debiti v/ aziende sanitarie pubbliche della Regione per spese correnti e mobilità	0	0	0	-	
Debiti v/ aziende sanitarie pubbliche della Regione per finanziamento sanitario	0	0	0	-	
b) aggiuntivo corrente LEA	0	0	0	-	
Debiti v/ aziende sanitarie pubbliche della Regione per finanziamento sanitario	0	0	0	-	
c) aggiuntivo corrente extra LEA	0	0	0	-	
d) Debiti v/ aziende sanitarie pubbliche della Regione per altre prestazioni	48.810.350	48.810.350	49.808.267	-997.917	-2,00%
e) Debiti v/ aziende sanitarie pubbliche della Regione per versamenti a patrimonio netto	0	0	0	-	
f) Debiti v/ aziende sanitarie pubbliche fuori Regione	219.818	219.818	214.965	4.853	2,26%
6) Debiti v/ società partecipate e/o enti dipendenti della Regione	0	0	0	-	
7) Debiti v/ fornitori	30.170.298	30.170.298	44.638.220	-14.467.922	-32,41%
8) Debiti v/ istituto tesoriere	0	0	0	-	
9) Debiti tributari	29.995	29.995	174.580	-144.585	-82,82%
10) Debiti v/ altri finanziatori	0	0	0	-	
11) Debiti v/ istituti previdenziali e sicurezza sociale	19.114	19.114	50.525	-31.411	-62,17%
12) Debiti v/ altri	2.814.722	2.814.722	2.563.624	251.098	9,79%
Totale D)	85.446.331	102.798.598	-17.352.267	-16,88%	
E) RATEI E RISCONTI PASSIVI					
1) Ratei passivi	0	0	0	-	
2) Risconti passivi	0	0	0	-	
Totale E)	0	0	0	-	
TOTALE PASSIVO E PATRIMONIO NETTO (A+B+C+D+E)	141.629.589	160.437.729	-18.808.140	-11,72%	
F) CONTI D'ORDINE					
1) Canoni leasing ancora da pagare	0	0	0	-	
2) Depositi cauzionali	0	0	0	-	
3) Beni in comodato	7.397	7.397	0	0,00%	
4) Altri conti d'ordine	0	0	0	-	
Totale F)	7.397	7.397	0	0,00%	

Conto Economico			Importi: Euro	
BILANCIO D'ESERCIZIO 2018 -EGAS	Anno 2018	Anno 2017	VARIAZIONE 2018/2017	
			Importo	%
A) VALORE DELLA PRODUZIONE				
1 Contributi d'esercizio	36.895.685	40.680.833	(3.785.148)	-9,30%
a) Contributi in conto esercizio da Regione o Provincia Autonoma per quota F.S. regionale	34.300.784	38.298.134	(3.997.350)	-10,44%
b) Contributi in c/esercizio extra fondo	2.594.901	2.382.699	212.202	8,91%
1) Contributi da Regione o Prov. Aut. (extra fondo) vincolati	2.594.901	2.382.699	212.202	8,91%
2) Contributi da Regione o Prov. Aut. (extra fondo) - Risorse aggiuntive da bilancio regionale a titolo di copertura L	0	0	0	-
3) Contributi da Regione o Prov. Aut. (extra fondo) - Risorse aggiuntive da bilancio regionale a titolo di copertura es	0	0	0	-
4) Contributi da Regione o Prov. Aut. (extra fondo) - Altro	0	0	0	-
5) Contributi da Aziende sanitarie pubbliche (extra fondo)	0	0	0	-
6) Contributi da altri soggetti pubblici	0	0	0	-
c) Contributi in c/esercizio per ricerca	0	0	0	-
1) Contributi da Ministero della Salute per ricerca corrente	0	0	0	-
2) Contributi da Ministero della Salute per ricerca finalizzata	0	0	0	-
3) Contributi da Regione ed altri soggetti pubblici	0	0	0	-
4) Contributi da privati	0	0	0	-
d) Contributi in c/esercizio - da privati	0	0	0	-
2 Rettifiche contributi c/esercizio per destinazione ad investimenti	0	(3.578.557)	3.578.557	-100,00%
3 Utilizzo fondi per quote inutilizzate contributi vincolati di esercizi precedenti	1.984.879	201.081	1.783.798	887,10%
4 Ricavi per prestazioni sanitarie e sociosanitarie a rilevanza sanitaria	809.479	741.849	67.630	9,12%
a) Ricavi per prestazioni sanitarie e sociosanitarie - ad aziende sanitarie pubbliche	1.700	4.849	(3.149)	-64,94%
b) Ricavi per prestazioni sanitarie e sociosanitarie - intramoenia	11.979	0	11.979	-
c) Ricavi per prestazioni sanitarie e sociosanitarie - altro	795.800	737.000	58.800	7,98%
5 Concorsi, recuperi e rimborsi	291.762.553	251.442.820	40.319.733	16,04%
6 Compartecipazione alla spesa per prestazioni sanitarie (ticket)	0	0	0	-
7 Quote contributi in c/capitale imputata nell'esercizio	122.838	86.186	36.652	42,53%
8 Incrementi delle immobilizzazioni per lavori interni	0	0	0	-
9 Altri ricavi e proventi	0	0	0	-
TOTALE A)	331.575.434	289.574.212	42.001.222	14,50%
B) COSTI DELLA PRODUZIONE				
1 Acquisti di beni	292.562.533	254.378.639	38.183.894	15,01%
a) Acquisti di beni sanitari	286.988.976	249.040.644	37.948.332	15,24%
b) Acquisti di beni non sanitari	5.573.557	5.337.995	235.562	4,41%
2 Acquisti di servizi sanitari	8.583.058	9.589.800	(1.006.742)	-10,50%
a) Acquisti servizi sanitari - Medicina di base	0	0	0	-
b) Acquisti servizi sanitari - Farmaceutica	0	0	0	-
c) Acquisti servizi sanitari per assistenza specialistica ambulatoriale	1.099	2.936	(1.837)	-62,57%
d) Acquisti servizi sanitari per assistenza riabilitativa	0	0	0	-
e) Acquisti servizi sanitari per assistenza integrativa	0	0	0	-
f) Acquisti servizi sanitari per assistenza protesica	0	0	0	-
g) Acquisti servizi sanitari per assistenza ospedaliera	0	0	0	-
h) Acquisto prestazioni di psichiatria residenziale e semiresidenziale	0	0	0	-
i) Acquisto prestazioni di distribuzione farmaci File F	0	0	0	-
j) Acquisto prestazioni termali in convenzione	0	0	0	-
k) Acquisto prestazioni di trasporto sanitario	0	0	0	-
l) Acquisto prestazioni Socio-Sanitarie a rilevanza sanitaria	0	0	0	-
m) Compartecipazione al personale per att. libero-prof. (intramoenia)	11.958	10.774	1.184	10,99%
n) Rimborsi, assegni e contributi sanitari	5.882.250	6.979.101	(1.096.851)	-15,72%
o) Consulenze, Collaborazioni, Interinale e altre prestazioni di lavoro sanitarie e sociosanitarie	357.451	364.086	(6.635)	-1,82%
p) Altri servizi sanitari e sociosanitari a rilevanza sanitaria	2.330.300	2.232.903	97.397	4,36%
q) Costi per differenziale tariffe TUC	0	0	0	-

3 Acquisti di servizi non sanitari	12.830.739	12.867.770	(37.031)	-0,29%
a) Servizi non sanitari	12.280.427	12.049.056	231.371	1,92%
b) Consulenze, Collaborazioni, Interinale e altre prestazioni di lavoro non sanitarie	532.901	811.779	(278.878)	-34,35%
c) Formazione	17.411	6.935	10.476	151,06%
4 Manutenzione e riparazione	584	3.033	(2.449)	-80,75%
5 Godimento di beni di terzi	3.068.142	2.701.384	366.758	13,58%
6 Costi del personale	7.847.958	5.999.069	1.848.889	30,82%
a) Personale dirigente medico	506.126	368.425	137.701	37,38%
b) Personale dirigente ruolo sanitario non medico	644.177	503.191	140.986	28,02%
c) Personale comparto ruolo sanitario	2.149.723	1.611.758	537.965	33,38%
d) Personale dirigente altri ruoli	1.435.768	1.133.106	302.662	26,71%
e) Personale comparto altri ruoli	3.112.164	2.382.589	729.575	30,62%
7 Oneri diversi di gestione	673.954	647.570	26.384	4,07%
8 Ammortamenti	123.959	87.380	36.579	41,86%
a) Ammortamento immobilizzazioni immateriali	6.333	27.035	(20.702)	-76,57%
b) Ammortamento dei fabbricati	0	0	0	-
c) Ammortamento delle altre immobilizzazioni materiali	117.626	60.345	57.281	94,92%
9 Svalutazione delle immobilizzazioni e dei crediti	0	0	0	-
10 Variazione delle rimanenze	(8.063.215)	(8.497.887)	434.672	-5,12%
a) Variazione delle rimanenze sanitarie	(8.022.754)	(8.527.730)	504.976	-5,92%
b) Variazione delle rimanenze non sanitarie	(40.461)	29.843	(70.304)	-235,58%
11 Accantonamenti	11.689.384	10.126.333	1.563.051	15,44%
a) Accantonamenti per rischi	11.477.360	5.521.906	5.955.454	107,85%
b) Accantonamenti per premio operosità	0	0	0	-
c) Accantonamenti per quote inutilizzate di contributi vincolati	199.927	4.555.550	(4.355.623)	-95,61%
d) Altri accantonamenti	12.097	48.877	(36.780)	-75,25%
TOTALE B)	329.317.096	287.903.091	41.414.005	14,38%
DIFERENZA TRA VALORE E COSTI DELLA PRODUZIONE (A-B)	2.258.338	1.671.121	587.217	35,14%
C) PROVENTI E ONERI FINANZIARI				
1) Interessi attivi e altri proventi finanziari	2.270	3.346	(1.076)	-32,16%
2) Interessi passivi e altri oneri finanziari	0	0	0	-
TOTALE C)	2.270	3.346	(1.076)	-32,16%
D) RETTIFICHE DI VALORE DI ATTIVITA' FINANZIARIE				
1) Rivalutazioni	0	0	0	-
2) Svalutazioni	0	0	0	-
TOTALE D)	0	0	0	-
E) PROVENTI E ONERI STRAORDINARI				
1 Proventi straordinari	183.497	87.060	96.437	110,77%
a) Plusvalenze	0	0	0	-
b) Altri proventi straordinari	183.497	87.060	96.437	110,77%
2 Oneri straordinari	250.157	110.684	139.473	126,01%
a) Minusvalenze	0	0	0	-
b) Altri oneri straordinari	250.157	110.684	139.473	126,01%
TOTALE E)	(66.660)	(23.624)	(43.036)	182,17%
RISULTATO PRIMA DELLE IMPOSTE (A - B + C + D + E)	2.193.948	1.650.843	543.105	32,90%
Y) IMPOSTE SUL REDDITO D'ESERCIZIO				
1) IRAP	599.566	483.801	115.765	23,93%
a) IRAP relativa a personale dipendente	549.702	437.487	112.215	25,65%
b) IRAP relativa a collaboratori e personale assimilato a lavoro dipendente	49.864	46.314	3.550	7,67%
c) IRAP relativa ad attività di libera professione (intramoenia)	0	0	0	-
d) IRAP relativa ad attività commerciale	0	0	0	-
2) IRES	0	0	0	-
3) Accantonamento a F.do Imposte (Accertamenti, condoni, ecc.)	0	0	0	-
TOTALE Y)	599.566	483.801	115.765	23,93%
UTILE (PERDITA) DELL'ESERCIZIO	1.594.382	1.167.042	427.340	36,62%

SCHEMA DI RENDICONTO FINANZIARIO - EGAS		2018	2017
OPERAZIONI DI GESTIONE REDDITUALE			
(+)	risultato di esercizio	1.594.382	1.167.042
	- Voci che non hanno effetto sulla liquidità: costi e ricavi non monetari		
(+)	ammortamenti fabbricati	0	0
(+)	ammortamenti altre immobilizzazioni materiali	117.626	60.345
(+)	ammortamenti immobilizzazioni immateriali	6.333	27.035
	Ammortamenti	123.959	87.380
(-)	Utilizzo finanziamenti per investimenti	-122.838	3.492.371
(-)	Utilizzo fondi riserva: investimenti, incentivi al personale, successioni e donaz., plusvalenze da reinvestire	-1.984.879	-201.081
	utilizzo contributi in c/capitale e fondi riserva	-2.107.717	3.291.290
(+)	accantonamenti SUMAI	0	0
(-)	pagamenti SUMAI	0	0
(+)	accantonamenti TFR	0	0
(-)	pagamenti TFR	0	0
	- Premio operosità medici SUMAI + TFR	0	0
(+/-)	Rivalutazioni/svalutazioni di attività	0	0
(+)	accantonamenti a fondi svalutazioni	0	0
(-)	utilizzo fondi svalutazioni*	-628	-46.486
	- Fondi svalutazione di attività	-628	-46.486
(+)	accantonamenti a fondi per rischi e oneri	11.689.384	6.775.586
(-)	utilizzo fondi per rischi e oneri (compreso il rilascio fondi per esubero)	-11.944.880	1.957.562
	- Fondo per rischi ed oneri futuri	-255.496	8.733.148
	TOTALE Flusso di CCN della gestione corrente	-645.500	13.232.374
(+/-)	aumento/diminuzione debiti verso regione e provincia autonoma, esclusa la variazione relativa a debiti per acquisto di beni strumentali	-1.956.067	3.038.967
(+/-)	aumento/diminuzione debiti verso comune	-10.316	10.316
(+/-)	aumento/diminuzione debiti verso aziende sanitarie pubbliche	-993.064	27.863.142
(+/-)	aumento/diminuzione debiti verso arpa		
(+/-)	aumento/diminuzione debiti verso fornitori	-14.467.922	7.926.325
(+/-)	aumento/diminuzione debiti tributari	-144.585	-148.619
(+/-)	aumento/diminuzione debiti verso istituti di previdenza	-31.411	41.592
(+/-)	aumento/diminuzione altri debiti	251.098	658.251
(+/-)	aumento/diminuzione debiti (escl forn di immob e C/C bancari e istituto tesoriere)	-17.352.267	39.389.974
(+/-)	aumento/diminuzione ratei e risconti passivi	0	0
(+/-)	diminuzione/aumento crediti parte corrente v/stato quote indislinite		
(+/-)	diminuzione/aumento crediti parte corrente v/stato quote vincolate	0	0
(+/-)	diminuzione/aumento crediti parte corrente v/Regione per gettito addizionali Irpef e Irap		
(+/-)	diminuzione/aumento crediti parte corrente v/Regione per partecipazioni regioni a statuto speciale		
(+/-)	diminuzione/aumento crediti parte corrente v/Regione - vincolate per partecipazioni regioni a statuto speciale		
(+/-)	diminuzione/aumento crediti parte corrente v/Regione - gettito fiscalità regionale		
(+/-)	diminuzione/aumento crediti parte corrente v/Regione - altri contributi extrafondo		
(+/-)	diminuzione/aumento crediti parte corrente v/Regione	833.869	-653.850
(+/-)	diminuzione/aumento crediti parte corrente v/Comune	35	-35
(+/-)	diminuzione/aumento crediti parte corrente v/Asl-Ao	-11.913.313	2.924.370
(+/-)	diminuzione/aumento crediti parte corrente v/ARPA	0	0
(+/-)	diminuzione/aumento crediti parte corrente v/Erario	-10.409	-22.878
(+/-)	diminuzione/aumento crediti parte corrente v/Altri	-2.009.293	805.077
(+/-)	diminuzione/aumento di crediti	-13.098.483	3.099.170
(+/-)	diminuzione/aumento del magazzino	-8.063.215	-8.497.889
(+/-)	diminuzione/aumento di acconti a fornitori per magazzino	0	0
(+/-)	diminuzione/aumento rimanenze	-8.063.215	-8.497.889
(+/-)	diminuzione/aumento ratei e risconti attivi	1.220.550	-1.219.995
	A - Totale operazioni di gestione reddituale	-37.938.915	46.003.634
ATTIVITÀ DI INVESTIMENTO			
(-)	Acquisto costi di impianto e di ampliamento		
(-)	Acquisto costi di ricerca e sviluppo		
(-)	Acquisto Diritti di brevetto e diritti di utilizzazione delle opere d'ingegno		
(-)	Acquisto immobilizzazioni immateriali in corso		
(-)	Acquisto altre immobilizzazioni immateriali	-8.422	-29.889
(-)	Acquisto Immobilizzazioni Immateriali	-8.422	-29.889
(+)	Valore netto contabile costi di impianto e di ampliamento dismessi		
(+)	Valore netto contabile costi di ricerca e sviluppo dismessi		
(+)	Valore netto contabile Diritti di brevetto e diritti di utilizzazione delle opere d'ingegno dismessi		
(+)	Valore netto contabile immobilizzazioni immateriali in corso dismesse		
(+)	Valore netto contabile altre immobilizzazioni immateriali dismesse		
(+)	Valore netto contabile Immobilizzazioni Immateriali dismesse	0	0
(-)	Acquisto terreni		
(-)	Acquisto fabbricati		
(-)	Acquisto impianti e macchinari	-63.274	
(-)	Acquisto attrezzature sanitarie e scientifiche	-75.184	-2.483
(-)	Acquisto mobili e arredi	-14.407	-26.981
(-)	Acquisto automezzi	0	-71.181
(-)	Acquisto altri beni materiali	-71.684	-160.802
(-)	Acquisto immobilizzazioni materiali in corso		
(-)	Acquisto Immobilizzazioni Materiali	-224.549	-261.447
(+)	Valore netto contabile terreni dismessi		
(+)	Valore netto contabile fabbricati dismessi		
(+)	Valore netto contabile impianti e macchinari dismessi		
(+)	Valore netto contabile attrezzature sanitarie e scientifiche dismesse		832
(+)	Valore netto contabile mobili e arredi dismessi		
(+)	Valore netto contabile automezzi dismessi		
(+)	Valore netto contabile altri beni materiali dismessi		
(+)	Valore netto contabile Immobilizzazioni Materiali dismesse	0	832
(-)	Acquisto crediti finanziari		
(-)	Acquisto titoli		
(-)	Acquisto Immobilizzazioni Finanziarie	0	0
(+)	Valore netto contabile crediti finanziari dismessi		
(+)	Valore netto contabile titoli dismessi		
(+)	Valore netto contabile Immobilizzazioni Finanziarie dismesse	0	0
(+/-)	Aumento/Diminuzione debiti v/fornitori di immobilizzazioni		
	B - Totale attività di investimento	-232.971	-290.504
ATTIVITÀ DI FINANZIAMENTO			
(+/-)	diminuzione/aumento crediti vs Stato (finanziamenti per investimenti)	0	0
(+/-)	diminuzione/aumento crediti vs Regione (finanziamenti per investimenti)	-215.600	-238.000
(+/-)	diminuzione/aumento crediti vs Regione (aumento fondo di dotazione)	0	11.545.250
(+/-)	diminuzione/aumento crediti vs Regione (ripiano perdite)	0	0
(+/-)	diminuzione/aumento crediti vs Regione (copertura debiti al 31.12.2005)	0	0
(+)	aumento fondo di dotazione	0	0
(+)	aumento contributi in c/capitale da regione e da altri	480.000	-3.088.557
(+/-)	altri aumenti/diminuzioni al patrimonio netto*	-1.167.040	-1.168.179
(+/-)	aumenti/diminuzioni nette contabili al patrimonio netto	-687.040	-4.256.736
(+/-)	aumento/diminuzione debiti C/C bancari e istituto tesoriere*	0	0
(+)	assunzione nuovi mutui*		
(-)	mutui quota capitale rimborsata	0	0
	C - Totale attività di finanziamento	-902.640	7.050.514
	FLUSSO DI CASSA COMPLESSIVO (A+B+C)	-39.074.526	52.763.644
	Delta liquidità tra inizio e fine esercizio (al netto dei conti bancari passivi)	-39.074.526	52.763.644
	Squadatura tra il valore delle disponibilità liquide nello SP e il valore del flusso di cassa complessivo	0	0

ENTE PER LA GESTIONE ACCENTRATA DEI SERVIZI CONDIVISI
NOTA INTEGRATIVA AL BILANCIO D'ESERCIZIO 2018

1. Criteri generali di formazione del bilancio di esercizio

Il bilancio di esercizio è costituito dallo stato patrimoniale, dal conto economico, dal rendiconto finanziario e dalla presente nota integrativa, ed è corredato dalla relazione sulla gestione. Esso è stato predisposto secondo le disposizioni del D. Lgs. 118/2011, quindi facendo riferimento al Codice Civile e ai Principi Contabili Nazionali (OIC), fatto salvo quanto difformemente previsto dallo stesso D. Lgs. 118/2011 e s.m.i., nonché dai successivi decreti ministeriali di attuazione.

La presente nota integrativa, in particolare, contiene tutte le informazioni richieste dal D. Lgs. 118/2011 e s.m.i., nonché dai successivi decreti ministeriali di attuazione. Fornisce inoltre tutte le informazioni supplementari, anche se non specificamente richieste da disposizioni di legge, ritenute necessarie a dare una rappresentazione veritiera e corretta dei fatti aziendali e in ottemperanza al postulato della chiarezza del bilancio.

Lo stato patrimoniale, il conto economico, il rendiconto finanziario e la nota integrativa sono stati predisposti in unità di euro. L'arrotondamento è stato eseguito all'unità inferiore per decimali inferiori a 0,5 Euro e all'unità superiore per decimali pari o superiori a 0,5 Euro.

Il Bilancio d'esercizio 2018 presenta un risultato positivo di €. 1.594.382.

Il presente bilancio d'esercizio rappresenta il bilancio di chiusura di EGAS, ai sensi di quanto disposto dalla L.R. 27/2018, che prevede la costituzione di ARCS e il subentro nei rapporti giuridici attivi e passivi. Nella redazione del bilancio si è pertanto tenuto conto di questi elementi, pur se a in continuità nell'applicazione dei criteri di valutazione.

Eventuali deroghe all'applicazione di disposizioni di legge:

GEN01 - NO	Non si sono verificati casi eccezionali che impongano di derogare alle disposizioni di legge.
-------------------	---

Eventuali deroghe al principio di continuità di applicazione dei criteri di valutazione:

GEN02 - NO	I criteri utilizzati nella formazione del bilancio non si discostano dai medesimi utilizzati per la formazione del bilancio del precedente esercizio, in particolare nelle valutazioni e nella continuità dei medesimi principi, pur se nella considerazione che trattasi di bilancio di chiusura dell'ente. In particolare, relativamente all'adeguamento del fondo rischi assicurativi si è ritenuto opportuno contabilizzare l'integrale adeguamento del fondo nel conto di accantonamento. La modifica non ha avuto influenza né sulla rappresentazione della situazione patrimoniale e finanziaria né sul risultato economico.
-------------------	---

Eventuali casi di non comparabilità delle voci rispetto all'esercizio precedente:

GEN03 - SI	Nel rispetto dei principi del codice civile, per i costi 2017 di adeguamento del fondo assicurativo registrate nelle partite straordinarie, lo schema di conto economico 2017 è stato reso comparabile con il 2018 (Ai sensi dell'articolo 2423-ter, comma 5, codice civile, se le voci non sono comparabili, quelle relative all'esercizio precedente devono essere adattate)
-------------------	--

Altre informazioni di carattere generale, relative alla conversione dei valori

GEN04 - NO	Nel corso dell'esercizio non sono state effettuate conversioni di voci di bilancio espresse all'origine in moneta diversa dall'Euro.
-----------------------------	--

2. Criteri di valutazione adottati per la redazione del bilancio di esercizio

Il bilancio di esercizio è lo strumento di informazione patrimoniale, finanziaria ed economica dell'azienda sanitaria. Perché possa svolgere tale funzione, il bilancio è stato redatto con chiarezza, così da rappresentare in modo veritiero e corretto la situazione patrimoniale e finanziaria dell'azienda e il risultato economico dell'esercizio.

Le caratteristiche sopra menzionate sono state assicurate, laddove necessario, dall'inserimento di informazioni complementari. Se vi è stata deroga alle disposizioni di legge, essa è stata motivata e ne sono stati esplicitati gli effetti sulla situazione patrimoniale, finanziaria ed economica dell'azienda nella presente nota integrativa.

La valutazione delle voci di bilancio è stata fatta ispirandosi ai principi di prudenza e competenza, tenendo conto della funzione economica dell'elemento attivo e passivo considerato e nella prospettiva della continuazione dell'attività.

L'applicazione del principio di prudenza ha comportato la valutazione individuale degli elementi componenti le singole poste o voci delle attività o passività, per evitare compensi tra perdite che dovevano essere riconosciute e utili da non riconoscere in quanto non realizzati.

In ottemperanza al principio di competenza, l'effetto delle operazioni e degli altri eventi è stato rilevato contabilmente e attribuito all'esercizio al quale tali operazioni ed eventi si riferiscono, e non a quello in cui si concretizzano i relativi movimenti di numerario (incassi e pagamenti).

I criteri di valutazione adottati sono sintetizzati nella tabella che segue.

Posta di bilancio	Criterio di valutazione
Immobilizzazioni immateriali	Sono iscritte al costo di acquisto o di produzione, inclusi i costi accessori e l'IVA in quanto non detraibile. Sono esposte in bilancio al netto degli ammortamenti effettuati nel corso degli esercizi. Le aliquote di ammortamento sono quelle fissate dal D.Lgs. 118/2011 e s.m.i., nonché dai successivi decreti ministeriali di attuazione.
Immobilizzazioni materiali	Sono iscritte al costo di acquisto o di produzione, inclusi i costi accessori e l'IVA in quanto non detraibile. Sono esposte in bilancio al netto dei relativi fondi di ammortamento. Le aliquote di ammortamento sono quelle fissate dal D.Lgs. 118/2011 e s.m.i., nonché dai successivi decreti ministeriali di attuazione. Si precisa che gli immobili in cui EGAS ha costituito la propria sede legale e svolge la propria attività sono di proprietà di ASUI UD, a tale ente vengono rimborsate le spese di funzionamento.
Titoli	EGAS non possiede titoli
Partecipazioni	EGAS non possiede partecipazioni
Rimanenze	Sono costituite esclusivamente da beni fungibili destinati all'attività di distribuzione centralizzata esercitata da EGAS attraverso il Magazzino centralizzato e sono valorizzate con il metodo della media ponderata, opportunamente adeguato per la valutazione relativa alle merci obsolete, a lenta rotazione e con prezzi calanti.
Crediti	Sono esposti al presumibile valore di realizzo. L'adeguamento del valore nominale dei crediti al valore presunto di realizzo è ottenuto mediante apposito fondo al fine di tener conto dei rischi di inesigibilità.

Disponibilità liquide	Sono iscritte in bilancio al loro valore nominale.
Ratei e risciolti	Trattandosi di bilancio di chiusura dell'ente non risultano iscrizioni a tale titolo.
Patrimonio netto	I contributi in conto capitale sono rilevati con le modalità previste dal D.Lgs. 118/2011 e s.m.i., nonché dai successivi decreti ministeriali di attuazione.
Fondi per rischi e oneri	I fondi per quote inutilizzate di contributi sono costituiti da accantonamenti determinati con le modalità previste dall'art. 29 comma 1, lett. e) del D.Lgs. 118/2011 e s.m.i., nonché dai successivi decreti ministeriali di attuazione. I fondi per rischi e oneri sono costituiti da accantonamenti effettuati allo scopo di coprire perdite o debiti di natura determinata e di esistenza certa o probabile, che alla data di chiusura dell'esercizio sono però indeterminati nell'ammontare e/o nella data di sopravvenienza, secondo quanto previsto dall'art. 29, comma 1, lett. g) del D.Lgs. 118/2011 e s.m.i., nonché dai successivi decreti ministeriali di attuazione.
Premio operosità Medici SUMAI	EGAS non ha rapporto di lavoro con medici SUMAI.
TFR	I contratti di lavoro gestiti da EGAS non richiedono la gestione diretta di tale fondo, le relative trattenute sono riversate alle gestioni previdenziali.
Debiti	Sono rilevati al loro valore nominale.
Ricavi e costi	Sono rilevati secondo i principi della prudenza e della competenza economica.
Imposte sul reddito	Sono determinate secondo le norme e le aliquote vigenti
Conti d'ordine	I beni di terzi sono indicati nei conti d'ordine in base al loro valore di mercato al momento dell'ingresso in azienda.

3. Dati relativi al personale

Dati sull'occupazione al 31.12.2018							
PERSONALE DIPENDENTE (*) (Conto Annuale)							
Tipologia di Personale	T1			di cui Personale Part Time al 31/12/2018	T12	T12	T13
	Personale al 31/12/2017	di cui Personale Part Time al 31/12/2017	Personale al 31/12/2018				
RUOLO SANITARIO							
Dirigenza							
- Medico - veterinaria	4	0	4		48	220.840	176.571
- Sanitaria	4	0	6		72	330.704	172.485
Comparto							
- Categoria Ds	2		2		24	52.249	24.300
- Categoria D	37		45		520	1.007.387	595.872
- Categoria C							
- Categoria Bs							
RUOLO PROFESSIONALE							
Dirigenza							
Livello dirigenziale	2	0	2	0	23	92.916	3.801
Comparto							
- Categoria D							
RUOLO TECNICO							
Dirigenza							
Livello dirigenziale	2		3		33	117.535	73.740
Comparto							
- Categoria Ds							
- Categoria D	1		2		18	39.544	23.722
- Categoria C							
- Categoria Bs			1		12	20.988	850
- Categoria B							
- Categoria A							
RUOLO AMMINISTRATIVO							
Dirigenza							
Livello dirigenziale	10	0	11		131	528.420	246.602
Comparto							
- Categoria Ds	7	0	7		84	195.185	33.105
- Categoria D	17	4	21	5	256	515.123	78.934
- Categoria C	35	4	53	4	602	983.978	478.270
- Categoria Bs	2	0	2		24	43.732	1.191
- Categoria B	1	0	1		12	21.166	571
- Categoria A							

(*) E' necessario comprendere anche il personale dipendente del comparto a tempo determinato che però è rilevato nella Tabella 2 del conto annuale con diverso criterio (uomini-anno)

Si precisa che la ripartizione dei dati di spesa è stata stimata in coerenza con i valori di chiusura del Bilancio

Dati sull'occupazione al 31.12.2018				
PERSONALE DIPENDENTE (Conto Annuale)				
Tipologia di Personale	T1A	T1C	T1A	T1C
	Personale in comando 31/12/2017 ad altri enti	Personale in comando 31/12/2017 da altri enti	Personale in comando 31/12/2018 ad altri enti	Personale in comando 31/12/2018 da altri enti
RUOLO SANITARIO				
Dirigenza				
- Medico - veterinaria		1		1
- Sanitaria	1	3	1	1
Comparto				
- Categoria Ds				
- Categoria D				
- Categoria C				
- Categoria Bs				
RUOLO PROFESSIONALE				
Dirigenza				
Livello dirigenziale	1	3		2
Comparto				
- Categoria D				
RUOLO TECNICO				
Dirigenza				
Livello dirigenziale				
Comparto				
- Categoria Ds				
- Categoria D				
- Categoria C				
- Categoria Bs		1		1
- Categoria B				
- Categoria A				
RUOLO AMMINISTRATIVO				
Dirigenza				
Livello dirigenziale	1		2	
Comparto				
- Categoria Ds				
- Categoria D		1		
- Categoria C	2	2	2	1
- Categoria Bs				
- Categoria B				
- Categoria A				

Il corretto riferimento è alla Tabella CA 3

PERSONALE UNIVERSITARIO (Conto Annuale T1B)				
Tipologia di personale	Personale al 31/12/X-1	di cui Personale a tempo parziale al 31/12/X-1	Personale al 31/12/X	di cui Personale a tempo parziale al 31/12/X
RUOLO SANITARIO				
Dirigenza				
Comparto				
RUOLO PROFESSIONALE				
Dirigenza				
Comparto				
RUOLO TECNICO				
Dirigenza				
Comparto				
RUOLO AMMINISTRATIVO				
Dirigenza				
Comparto				

PERSONALE CON ALTRO CONTRATTO-FORMAZIONE LAVORO (Conto Annuale T2)		
Tipologia di personale	uomini-anno anno X-1	uomini-anno anno X
RUOLO SANITARIO		
Dirigenza		
- Medico-Veterinaria		
- Sanitaria non medica		
Comparto		
RUOLO PROFESSIONALE		
Dirigenza		
Comparto		
RUOLO TECNICO		
Dirigenza		
Comparto		
RUOLO AMMINISTRATIVO		
Dirigenza		
Comparto		

PERSONALE CON ALTRO CONTRATTO-CONTRATTO DI SOMMINISTRAZIONE (Conto Annuale T2)		
Tipologia di personale	uomini-anno anno X-1	uomini-anno anno X
RUOLO SANITARIO		
Dirigenza		
- Medico-Veterinaria		
- Sanitaria non medica		
Comparto		
RUOLO PROFESSIONALE		
Dirigenza		
Comparto		
RUOLO TECNICO		
Dirigenza		
Comparto		
RUOLO AMMINISTRATIVO		
Dirigenza		
Comparto		

PERSONALE CON ALTRO CONTRATTO-LSU (Conto Annuale T2)		
Tipologia di personale	uomini-anno anno X-1	uomini-anno anno X
RUOLO SANITARIO		
Dirigenza		
- Medico-Veterinaria		
- Sanitaria non medica		
Comparto		
RUOLO PROFESSIONALE		
Dirigenza		
Comparto		
RUOLO TECNICO		
Dirigenza		
Comparto		
RUOLO AMMINISTRATIVO		
Dirigenza		
Comparto		

PERSONALE IN CONVENZIONE (FLS 12 quadro E per MMG e PLS)		
Tipologia di personale	Personale al 31/12/X-1	Personale al 31/12/X
MEDICINA DI BASE		
MMG		
PLS		
Continuità assistenziale		
Altro		

4. Immobilizzazioni materiali e immateriali

CODICE MOD. SP	IMMOBILIZZAZIONI IMMATERIALI	Costo storico	ESERCIZI PRECEDENTI				MOVIMENTI DELL'ESERCIZIO							Valore Netto Contabile		
			Rivalutazioni	Svalutazioni	Fondo ammortamento	Valore netto iniziale	Giroconti e Riclassificazioni	Rivalutazioni	Svalutazioni	Acquisizioni e costruzioni in economia	Manutenzioni incrementative	Interessi capitalizzati	dismissioni (valore netto)		Ammortamenti	
AAA010	Costi d'impianto e ampliamento <i>di cui soggetti a sterilizzazione</i>															
AAA040	Costi di ricerca e sviluppo <i>di cui soggetti a sterilizzazione</i>															
AAA070	Diritti di brevetto e diritti di utilizzazione delle opere d'ingegno <i>di cui soggetti a sterilizzazione</i>															
AAA120	Immobilizzazioni immateriali in corso e acconto <i>di cui soggetti a sterilizzazione</i>															
AAA130	Altre immobilizzazioni immateriali <i>di cui soggetti a sterilizzazione</i>	81.001			-78.148	2.854				8.422					-6.333	4.942
AAA140	Concessioni, licenze, marchi e diritti simili <i>di cui soggetti a sterilizzazione</i>					0									-6.333	
AAA160	Migliorie su beni di terzi <i>di cui soggetti a sterilizzazione</i>															
AAA180	Pubblicità <i>di cui soggetti a sterilizzazione</i>															
	TOTALE IMMOBILIZZAZIONI IMMATERIALI	81.001	0	0	-78.148	2.854	0	0	0	8.422	0	0	0		-6.333	4.942
	<i>di cui soggetti a sterilizzazione</i>														-6.333	

Tab. 1 - Dettagli e movimentazioni delle immobilizzazioni immateriali

DETTAGLIO COSTI D'IMPIANTO E DI AMPLIAMENTO	MOVIMENTI DELL'ESERCIZIO			ALTRE INFORMAZIONI	
	Valore iniziale	Incrementi	Valore finale	Ragioni iscrizione	Estremi del verbale del Collegio Sindacale
Descrizione composizione					
....					
....					

Tab. 2 - Dettaglio costi di impianto e di ampliamento

DETTAGLIO COSTI DI RICERCA E SVILUPPO	MOVIMENTI DELL'ESERCIZIO			ALTRE INFORMAZIONI	
	Valore iniziale	Incrementi	Valore finale	Ragioni iscrizione	Estremi del verbale del Collegio Sindacale
Descrizione composizione					
....					
....					

Tab. 3 - Dettaglio costi di ricerca e sviluppo

DETTAGLIO PUBBLICITA'	MOVIMENTI DELL'ESERCIZIO			ALTRE INFORMAZIONI	
	Valore iniziale	Incrementi	Valore finale	Ragioni iscrizione	Estremi del verbale del Collegio Sindacale
Descrizione composizione					
....					
....					

Tab. 4 - Dettaglio costi di pubblicità

CODICE MOD. SP	IMMOBILIZZAZIONI MATERIALI	Costo storico	ESERCIZI PRECEDENTI				MOVIMENTI DELL'ESERCIZIO								Valore Netto Contabile		
			Rivalutazioni	Svalutazioni	Fondo ammortamento	Valore netto iniziale	Giroconti e Riclassificazioni	Rivalutazioni	Svalutazioni	Acquisizioni e costruzioni in economia	Manutenzioni incrementative	Interessi capitalizzati	dismissioni (valore netto)	Ammortamenti			
AAA290	Terreni disponibili di cui soggetti a sterilizzazione																
AAA300	Terreni indisponibili di cui soggetti a sterilizzazione																
AAA320	Fabbricati non strumentali (disponibili) di cui soggetti a sterilizzazione																
AAA350	Fabbricati non strumentali (indisponibili) di cui soggetti a sterilizzazione																
AAA380	Impianti e macchinari di cui soggetti a sterilizzazione									63.274						-28.117	35.157
AAA410	Attrezzature sanitarie e scientifiche di cui soggetti a sterilizzazione	4.862			-1.425	3.437			75.184							-8.425	70.196
AAA440	Mobili e arredi di cui soggetti a sterilizzazione	98.529			-79.474	19.056			14.407							-14.253	19.210
AAA470	Automezzi di cui soggetti a sterilizzazione	88.025			-15.214	72.811										-13.733	50.805
AAA500	Oggetti d'arte di cui soggetti a sterilizzazione															-22.006	
AAA510	Altre immobilizzazioni materiali di cui soggetti a sterilizzazione	319.669			-163.784	155.885			71.684							-44.826	182.743
AAA540	Immobilizzazioni materiali in corso e accenti																
	TOTALE IMMOBILIZZAZIONI MATERIALI	511.086			-259.897	251.189			224.548							-117.626	358.111
	di cui soggetti a sterilizzazione															-116.505	

Tab. 5 - Dettagli e movimentazioni delle immobilizzazioni materiali

DETTAGLIO ALTRE IMMOBILIZZAZIONI MATERIALI	Valore lordo	Fondo ammortamento	Valore netto
Attrezzature per ufficio e supporto attività amministrativa	7.871	-1.959	5.913
Attrezzature e arredi da cucina	2	-2	
Attrezzature per tipografia	720	-216	504
Attrezzature di supporto all'attività sanitaria	140.467	-35.824	104.644
Elaboratori di calcolo	208.678	-152.202	56.476
Sistemi di telecomunicazione	6.069	-1.388	4.680
Sistemi per l'elaborazione del suono e immagine	27.523	-16.996	10.527
Apparecchiature termoidrauliche	24	-24	
	391.353	-208.610	182.743

Tab. 6 - Dettaglio altre immobilizzazioni materiali

DETTAGLIO IMMOBILIZZAZIONI MATERIALI IN CORSO	Tipologia finanziamento	MOVIMENTI DELL'ESERCIZIO			
		Valore iniziale	Incrementi	Giroconti e Riclassificazioni	Valore finale
Lavoro 1					
Lavoro 2					
...					

Tab. 7 - Dettaglio immobilizzazioni materiali in corso

IMM01 - Aliquote di ammortamento immobilizzazioni immateriali.

IMM01 - NO	Per le immobilizzazioni immateriali, non ci si è avvalsi della facoltà di adottare aliquote di ammortamento superiori a quelle indicate nel D.Lgs. 118/2011 e s.m.i., nonché dai successivi decreti ministeriali di attuazione.
-------------------	---

IMM02 - Aliquote di ammortamento immobilizzazioni materiali.

IMM02 - NO	Per le immobilizzazioni materiali, non ci si è avvalsi della facoltà di adottare aliquote di ammortamento superiori a quelle indicate nel D.Lgs.118 /2011 e s.m.i., nonché dai successivi decreti ministeriali di attuazione.
-------------------	---

IMM03 – Eventuale ammortamento dimezzato per i cespiti acquistati nell'anno.

IMM03 SI	-	Per i cespiti acquistati nell'anno, ci si è avvalsi della facoltà di dimezzare forfetariamente l'aliquota normale di ammortamento.
---------------------	---	--

IMM04 – Eventuale ammortamento integrale.

IMM04 SI	-	Per i cespiti di valore inferiore a € 516.46, ci si è avvalsi della facoltà di ammortizzare integralmente il bene nell'esercizio in cui il bene è divenuto disponibile e pronto per l'uso.
---------------------	---	--

IMM05 – Svalutazioni.

IMM05 NO	-	Nel corso dell'esercizio non sono state effettuate svalutazioni di immobilizzazioni materiali e/o immateriali.
---------------------	---	--

IMM06 – Rivalutazioni.

IMM06 NO	-	Nel corso dell'esercizio non sono state effettuate rivalutazioni di immobilizzazioni materiali e/o immateriali.
---------------------	---	---

IMM07 – Incrementi delle immobilizzazioni per lavori interni.

IMM07 NO	-	Nel corso dell'esercizio non si sono effettuate capitalizzazioni di costi (la voce CE "Incrementi delle immobilizzazioni per lavori interni" è pari a zero).
---------------------	---	--

IMM08 – Oneri finanziari capitalizzati.

IMM08 NO	-	Nel corso dell'esercizio non si sono capitalizzati oneri finanziari.
---------------------	---	--

Altre informazioni relative alle immobilizzazioni materiali e immateriali

Informazione	Caso presente in azienda?		Se sì, illustrare
IMM09 – Gravami. Sulle immobilizzazioni dell'azienda vi sono gravami quali ipoteche, privilegi, pegni, pignoramenti ecc?	NO		
IMM10 – Immobilizzazioni in contenzioso iscritte in bilancio. Sulle immobilizzazioni iscritte in bilancio sono in corso contenziosi con altre aziende sanitarie, con altri enti pubblici o con soggetti privati?	NO		

<p>IMM11 – Immobilizzazioni in contenzioso non iscritte in bilancio. Esistono immobilizzazioni non iscritte nello stato patrimoniale perché non riconosciute come proprietà dell'azienda in seguito a contenziosi in corso con altre aziende sanitarie, con altri enti pubblici o con soggetti privati?</p>	NO		
<p>IMM12 – Eventuali impegni significativi assunti con fornitori per l'acquisizione di immobilizzazioni materiali. Esistono impegni già assunti, ma non ancora tradottisi in debiti?[SE SI' ILLUSTRARE L'AMMONTARE PER SINGOLO IMPEGNO]</p>	NO		
<p>IMM13 – Immobilizzazioni destinate alla vendita. Esistono immobilizzazioni destinate alla vendita con apposito atto deliberativo aziendale?</p>	NO		
<p>IMM14 – Altro. Esistono altre informazioni che si ritiene necessario fornire per soddisfare la regola generale secondo cui "Se le informazioni richieste da specifiche disposizioni di legge non sono sufficienti a dare una rappresentazione veritiera e corretta, si devono fornire le informazioni complementari necessarie allo scopo" (art 2423 cc)?</p>		SI	<p>Il sensibile incremento registrato riflette l'avvenuto adeguamento del patrimonio immobiliare all'evoluzione nello svolgimento delle funzioni da parte di EGAS nel corso del 2018, con particolare riferimento alla Centrale Operativa 118.</p>

5. Immobilizzazioni finanziarie

CODICE MOD. SP	CREDITI FINANZIARI (VALORE NOMINALE)	Valore iniziale	Incrementi	Decrementi	Valore finale
AAA660	Crediti finanziari v/ Stato				
AAA670	Crediti finanziari v/ Regione				
AAA680	Crediti finanziari v/ partecipate:				
	...				
	...				
AAA690	Crediti finanziari v/ altri:				
	...				
	...				
	TOTALE CREDITI FINANZIARI				

Tab. 8 - Movimentazione dei crediti finanziari

CODICE MOD. SP	CREDITI FINANZIARI (FONDO SVALUTAZIONE)	Fondo svalutazione iniziale	Accantonamenti	Utilizzi	Fondo svalutazione finale
AAA660	Crediti finanziari v/ Stato				
AAA670	Crediti finanziari v/ Regione				
AAA680	Crediti finanziari v/ partecipate:				
	...				
	...				
AAA690	Crediti finanziari v/ altri:				
	...				
	...				
	TOTALE CREDITI FINANZIARI				

Tab. 9 - Movimentazione del fondo svalutazione dei crediti finanziari

CODICE MOD. SP	CREDITI FINANZIARI	VALORE NOMINALE DEI CREDITI AL 31/12/X PER ANNO DI FORMAZIONE				
		Anno X-4 e precedenti	Anno X-3	Anno X-2	Anno X-1	Anno X
AAA660	Crediti finanziari v/ Stato					
AAA670	Crediti finanziari v/ Regione					
AAA680	Crediti finanziari v/ partecipate:					
	...					
	...					
AAA690	Crediti finanziari v/ altri:					
	...					
	...					
	TOTALE CREDITI FINANZIARI					

Tab. 10 - Valore nominale dei crediti finanziari distinti per anno di formazione

CODICE MOD. SP	CREDITI FINANZIARI	VALORE NETTO DEI CREDITI AL 31/12/X PER SCADENZA		
		Entro 12 mesi	Tra 1 e 5 anni	Oltre 5 anni
AAA660	Crediti finanziari v/ Stato			
AAA670	Crediti finanziari v/ Regione			
AAA680	Crediti finanziari v/ partecipate:			
	...			
	...			
AAA690	Crediti finanziari v/ altri:			
	...			
	...			
	TOTALE CREDITI FINANZIARI			

Tab. 11 - Valore netto dei crediti finanziari distinti per scadenza

CODICE MOD. SP	TITOLI CHE COSTITUISCONO IMMOBILIZZAZIONI FINANZIARIE	Costo storico	ESERCIZI PRECEDENTI			MOVIMENTI DELL'ESERCIZIO					
			Rivalutazioni	Svalutazioni	Valore iniziale	Giroconti e Riclassificazioni	Rivalutazioni	Svalutazioni	Acquisizioni e conferimenti	Cessioni (valore contabile)	Valore contabile
AAA710	Partecipazioni:										
	Partecipazioni in imprese controllate										
	Partecipazioni in imprese collegate										
	Partecipazioni in altre imprese										
AAA720	Altri titoli:										
AAA730	Titoli di Stato										
AAA740	Altre Obbligazioni										
AAA750	Titoli azionari quotati in Borsa										
AAA760	Titoli diversi										
	TOTALE										

Tab. 12 - Dettagli e movimentazioni dei titoli iscritti nelle immobilizzazioni finanziarie

ELENCO PARTECIPAZIONI	Sede	Forma giuridica	Capitale	% capitale pubblico	Patrimonio netto incluso riserve	Totale Attivo	Risultato di esercizio	% di possesso	Valore attribuito a bilancio	Criterio di valorizzazione (costo / PN)
Partecipazioni in imprese controllate:										
...										
Partecipazioni in imprese collegate:										
...										
Partecipazioni in altre imprese:										
...										

Tab. 13 – Informativa in merito alle partecipazioni iscritte nelle immobilizzazioni finanziarie

DETTAGLIO PARTECIPAZIONI	Costo storico	ESERCIZI PRECEDENTI			MOVIMENTI DELL'ESERCIZIO					
		Rivalutazioni	Svalutazioni	Valore iniziale	Giroconti e Riclassificazioni	Rivalutazioni	Svalutazioni	Acquisizioni e conferimenti	Cessioni (valore contabile)	Valore finale
Partecipazioni in imprese controllate:										
...										
Partecipazioni in imprese collegate:										
...										
Partecipazioni in altre imprese:										
...										

Tab. 14 – Dettagli e movimentazioni delle partecipazioni iscritte nelle immobilizzazioni finanziarie

IF01 – Svalutazione delle immobilizzazioni finanziarie.

IF01 – NO	Nel corso dell'esercizio non sono state effettuate svalutazioni delle immobilizzazioni finanziarie.
------------------	---

Altre informazioni relative alle immobilizzazioni finanziarie

Informazione	Caso presente in azienda?	Se sì, illustrare
IF02 – Gravami. Su crediti immobilizzati, partecipazioni e altri titoli dell'azienda vi sono gravami quali pegni, pignoramenti ecc?	NO	
IF03 – Contenzioso con iscrizione in bilancio. Su crediti immobilizzati, partecipazioni e altri titoli iscritti in bilancio sono in corso contenziosi con altre aziende sanitarie, con altri enti pubblici o con soggetti privati?	NO	
IF04 – Contenzioso senza iscrizione in bilancio. Esistono partecipazioni o altri titoli non iscritti nello stato patrimoniale perché non riconosciuti come proprietà dell'azienda in seguito a contenziosi in corso con altre aziende sanitarie, con altri enti pubblici o con soggetti privati?	NO	
IF05 – Altro. Esistono altre informazioni che si ritiene necessario fornire per soddisfare la regola generale secondo cui "Se le	NO	

informazioni richieste da specifiche disposizioni di legge non sono sufficienti a dare una rappresentazione veritiera e corretta, si devono fornire le informazioni complementari necessarie allo scopo” (art 2423 cc)?			
---	--	--	--

6. Rimanenze

CODICE MOD. SP	RIMANENZE	Valore iniziale	Giroconti e Riclassificazioni	Incrementi	Incrementi/Utilizzi Fondo Svalutazione	Decrementi	Valore Finale	di cui presso terzi per distribuzione per nome e per conto	di cui scorte di reparto
ABA020	Prodotti farmaceutici ed emoderivati	37.213.200	-	6.084.765	61.427	-	43.359.392	8.060.611	
	Medicinali con AIC, ad eccezione di vaccini ed emoderivati di produzione regionale	36.849.809		5.976.102	59.370		42.885.281	8.060.611	
	Medicinali senza AIC	363.391		108.664	2.057		474.111		
	Emoderivati di produzione regionale						-		
ABA030	Sangue ed emocomponenti						-		
ABA040	Dispositivi medici	7.832.529	-	881.793	51.024	-	8.765.345		
	Dispositivi medici impiantabili attivi	7.762.731		832.846	51.789		8.647.366		
	Dispositivi medico diagnostici in vitro (IVD)	69.798		48.946	-	765	117.979		
ABA050	Prodotti dietetici	288.523		57.421			345.944		
ABA060	Materiali per la profilassi (vaccini)	1.577.461		728.992	-	13.073	2.293.380	94.866	
ABA070	Prodotti chimici						-		
ABA080	Materiali e prodotti per uso veterinario	10.614		4.526		140	15.281		
ABA090	Altri beni e prodotti sanitari	328.257		169.970	-	4.231	493.995		
ABA100	Acconti per acquisto di beni e prodotti sanitari						-		
	RIMANENZE BENI SANITARI	47.250.584	-	7.927.467	95.287	-	55.273.338	8.155.477	-
ABA120	Prodotti alimentari	4.645		123			4.768		
ABA130	Materiali di guardaroba, di pulizia, e di conv	340.547		73.818	-	18.633	395.732		
ABA140	Combustibili, carburanti e lubrificanti						-		
ABA150	Supporti informatici e cancelleria	293.958			40.067	-	67.635	266.390	
ABA160	Materiale per la manutenzione	1.708		75	10.241		12.024		
ABA170	Altri beni e prodotti non sanitari	4.060		2.404			6.464		
ABA180	Acconti per acquisto di beni e prodotti non sanitari						-		
	RIMANENZE BENI NON SANITARI	644.918	-	76.421	31.675	-	67.635	685.379	-

Tab. 15 – Movimentazioni delle rimanenze di beni sanitari e non sanitari

Si precisa che nella colonna fondo sono stati evidenziate le variazioni apportate alla valorizzazione del criterio del PMP e la valorizzazione dei beni cosiddetti “no mover”.

Altre informazioni relative alle rimanenze.

Informazione	Caso presente in azienda?	Se sì, illustrare
RIM02 – Gravami. Sulle rimanenze dell’azienda vi sono gravami quali pegni, patti di riservato dominio, pignoramenti ecc?	NO	
RIM03 – Modifiche di classificazione. Nel corso dell’esercizio vi sono stati rilevanti cambiamenti nella classificazione delle voci?	NO	
RIM04 – Valore a prezzi di mercato. Vi è una differenza, positiva e significativa, tra il valore delle rimanenze a prezzi di mercato e la loro valutazione a bilancio?	SI	Il magazzino è valorizzato con il metodo del prezzo medio ponderato. L’effetto trascinarsi della riduzione dei prezzi già manifestata nel corso dell’anno precedente e i fisiologici cali di prezzo nel mercato hanno nel complesso generato un trend di riduzione dei prezzi medi ponderati nel 2018.

		<p>Analizzando più nel dettaglio la riduzione di valore si rileva che il fenomeno ha interessato in modo particolare i farmaci a seguito di alcune importanti scadenze di brevetti che hanno generato l'uscita sul mercato di farmaci biosimilari e generici con un conseguente abbattimento dei prezzi. A partire da tale analisi si prevede un effetto di tale fenomeno su prezzi medi ponderati delle giacenze di fine di anno pari a € 412.053,00.</p>
<p>RIM05 – Altro. Esistono altre informazioni che si ritiene necessario fornire per soddisfare la regola generale secondo cui “Se le informazioni richieste da specifiche disposizioni di legge non sono sufficienti a dare una rappresentazione veritiera e corretta, si devono fornire le informazioni complementari necessarie allo scopo” (art 24 23 cc)?</p>	<p>SI</p>	<p>Il valore delle complessive giacenze è aumentato mediamente del 16,84 % rispetto al 2017. Le ragioni dell'aumento sono da ricercarsi principalmente nella crescita dei volumi trattati conseguente all'ingresso durante il corso dell'anno dell'area triestina. Il graduale inserimento dei due Ospedali e successivamente del Territorio dell'area triestina hanno infatti portato sia ad un aumento del numero delle anagrafiche di beni sanitari gestite a stock che ad un aumento del numero di righe distribuite ai reparti.</p> <p>Come negli anni precedenti, anche nel 2018 è stata effettuata l'analisi sui beni c.d. NO MOVER, ovvero le anagrafiche di magazzino che non hanno trovato movimentazione negli ultimi 18 mesi in quanto sono venute meno le condizioni organizzative/normative che ne hanno generato il fabbisogno. Al 31/12/2018 il valore complessivo dei NO MOVER risultava pari a € 294.062,00</p>

CODICE MOD. SP	CREDITI (VALORE NOMINALE)	MOVIMENTI DELL' ESERCIZIO				
		Valore iniziale	Incrementi	Decrementi	Valore finale	di cui per fatture da emettere
	CREDITI V/STATO - PARTE CORRENTE					
	Crediti v/Stato per spesa corrente e acconti:					
ABA210	Crediti v/Stato per spesa corrente - Integrazione a norma del D.Lvo 56/2000					
ABA220	Crediti v/Stato per spesa corrente - FSN					
ABA230	Crediti v/Stato per mobilità attiva extraregionale					
ABA240	Crediti v/Stato per mobilità attiva internazionale					
ABA250	Crediti v/Stato per acconto quota fabbisogno sanitario regionale standard					
ABA260	Crediti v/Stato per finanziamento sanitario aggiuntivo corrente					
	Crediti v/Stato - altro:					
ABA270	Crediti v/Stato per spesa corrente - altro					
	CREDITI V/STATO - INVESTIMENTI					
ABA280	Crediti v/Stato per finanziamenti per investimenti:					
					
	CREDITI V/STATO - RICERCA					
ABA300	Crediti v/Stato per ricerca corrente - Ministero della Salute					
ABA310	Crediti v/Stato per ricerca finalizzata - Ministero della Salute					
ABA320	Crediti v/Stato per ricerca - altre Amministrazioni centrali					
ABA330	Crediti v/Stato per ricerca - finanziamenti per investimenti					
ABA340	CREDITI V/PREFETTURE					
	TOTALE CREDITI V/STATO					
	CREDITI V/REGIONE O P.A. PER SPESA CORRENTE					
	Crediti v/Regione o P.A. per finanziamento sanitario ordinario corrente:					
ABA370	Crediti v/Regione o P.A. per spesa corrente - IRAP					
ABA380	Crediti v/Regione o P.A. per spesa corrente - Addizionale IRPEF					
ABA390	Crediti v/Regione o P.A. per quota FSR	794.071	34.300.784	-35.094.855		
ABA400	Crediti v/Regione o P.A. per mobilità attiva intraregionale					
ABA410	Crediti v/Regione o P.A. per mobilità attiva extraregionale					
ABA420	Crediti v/Regione o P.A. per acconto quota FSR		22.789.999	-22.789.999		
ABA430	Crediti v/Regione o P.A. per finanziamento sanitario aggiuntivo corrente LEA					
ABA440	Crediti v/Regione o P.A. per finanziamento sanitario aggiuntivo corrente extra LEA					
ABA450	Crediti v/Regione o P.A. per spesa corrente - altro	88.242	2.922.276	-2.962.074	48.444	
ABA460	CREDITI V/REGIONE O P.A. PER RICERCA:	532.118			532.118	
	LEGGE 219 DEL 21/10/15 ATTIVITA' TRASFUSIONALI	21.314			21.314	
	PROGETTO DISPOSITIVI MEDICI - ANNUALITA' 2014/2015	350.834			350.834	
	PROGETTO DISPOSITIVI MEDICI - ANNUALITA' 2015/2016	144.265			144.265	
	ORGANIZZAZIONE DEL REGISTRO NAZIONALE DEGLI IMPIANTI DI PROTESI ORTOPEDICHE: PROTESI DI GINOCCHIA	12.906			12.906	
	CAMPAGNA INFORMATIVA SUL CORRETTO USO DEL 118 DEI SERVIZI D'EMERGENZA E URGENZA-RIF. DECRETO REG. FVG 354/PREN.	2.799			2.799	
	CREDITI V/REGIONE O P.A. PER VERSAMENTI A PATRIMONIO NETTO					
ABA480	Crediti v/Regione o P.A. per finanziamenti per investimenti	688.000	480.000	-264.400	903.600	
ABA490	Crediti v/Regione o P.A. per incremento fondo dotazione					
	Crediti v/Regione o P.A. per ripiano perdite:					
ABA500	Crediti v/Regione o P.A. per ripiano perdite					
ABA510	Crediti v/Regione per copertura debiti al 31/12/2005					
ABA520	Crediti v/Regione o P.A. per ricostituzione risorse da investimenti esercizi precedenti					
	TOTALE CREDITI V/REGIONE O PROVINCIA AUTONOMA	2.102.431	37.703.060	-38.321.329	1.484.161	

7. Crediti

Tab. 16 - Movimentazioni dei crediti (valore nominale) - I parte

CODICE MOD. SP	CREDITI (VALORE NOMINALE)	MOVIMENTI DELL'ESERCIZIO				
		Valore iniziale	Incrementi	Decrementi	Valore finale	di cui per fatture da emettere
ABA530	CREDITI V/COMUNI	35	1.777	-1.812	0	
	<i>CREDITI V/ AZIENDE SANITARIE PUBBLICHE DELLA REGIONE</i>					
ABA560	<i>Crediti v/Aziende sanitarie pubbliche della Regione - mobilità in compensazione</i>					
ABA570	<i>Crediti v/Aziende sanitarie pubbliche della Regione - mobilità non in compensazione</i>					
ABA580	<i>Crediti v/Aziende sanitarie pubbliche della Regione - altre prestazioni</i>	37.268.276	374.788.506	-362.853.165	49.203.617	879.778
ABA590	<i>Acconto quota FSR da distribuire</i>					
ABA600	CREDITI V/ AZIENDE SANITARIE PUBBLICHE FUORI REGIONE	30.142	227.442	-249.470	8.114	
	TOTALE CREDITI V/ AZIENDE SANITARIE PUBBLICHE	37.298.419	375.015.948	-363.102.635	49.211.730	879.778
	CREDITI V/ SOCIETA' PARTECIPATE E/O ENTI DIPENDENTI					
ABA620	Crediti v/ enti regionali:					
	<i>EGAS (*)</i>				0	
ABA630	Crediti v/ sperimentazioni gestionali:					
	<i>.....</i>					
	<i>.....</i>					
ABA640	Crediti v/ altre partecipate:					
	<i>.....</i>				0	
ABA650	CREDITI V/ ERARIO	31.742	122.858.339	-122.847.930	42.151	
	<i>IRES</i>					
	<i>IVA</i>	28.996	122.850.445	-122.837.290	42.151	
	<i>IMPOSTE VARIE</i>	2.746	7.894	-10.640		
	CREDITI V/ALTRI	1.229.754	17.226.686	-15.217.394	3.239.047	
ABA670	Crediti v/ clienti privati	1.225.800	16.676.189	-14.672.763	3.229.225	2.253.961
ABA680	Crediti v/ gestioni liquidatorie					
	<i>.....</i>					
	<i>.....</i>					
ABA690	Crediti v/ altri soggetti pubblici					
	<i>Crediti Vs. Altre Amministrazioni Pubbliche</i>	1.031	282.865	-282.064	1.831	1.471
ABA700	Crediti v/ altri soggetti pubblici per ricerca					
	<i>.....</i>					
	<i>.....</i>					
ABA710	Altri crediti diversi	2.923	267.633	-262.566	7.990	
	<i>Crediti Vs. soggetti esteri</i>	596	179.096	-179.692	0	
	<i>Acconti, anticipi a personale</i>	2.327	18.056	-17.708	2.676	
	<i>Altri crediti Vs. personale</i>				0	
	<i>Acconti a farmacie</i>				0	
	<i>Acconti a fornitori</i>				0	
	<i>Depositi cauzionali</i>				0	
	<i>Altri crediti diversi</i>		70.481	-65.166	5.315	

Tab. 17 – Movimentazioni dei crediti (valore nominale) – II parte

CODICE MOD. SP	FONDO SVALUTAZIONE CREDITI	Fondo svalutazione iniziale	Accantonamenti	Utilizzi	Fondo svalutazione finale
	CREDITI V/ STATO - PARTE CORRENTE				
	Crediti v/ Stato per spesa corrente e acconti:				
ABA210	<i>Crediti v/ Stato per spesa corrente - Integrazione a norma del D.Lvo 56/2000</i>				
ABA220	<i>Crediti v/ Stato per spesa corrente - FSN</i>				
ABA230	<i>Crediti v/ Stato per mobilità attiva extraregionale</i>				
ABA240	<i>Crediti v/ Stato per mobilità attiva internazionale</i>				
ABA250	<i>Crediti v/ Stato per acconto quota fabbisogno sanitario regionale standard</i>				
ABA260	<i>Crediti v/ Stato per finanziamento sanitario aggiuntivo corrente</i>				
	Crediti v/ Stato - altro:				
ABA270	<i>Crediti v/ Stato per spesa corrente - altro</i>				
	CREDITI V/ STATO - INVESTIMENTI				
ABA280	Crediti v/ Stato per finanziamenti per investimenti:				
				
				
	CREDITI V/ STATO - RICERCA				
ABA300	Crediti v/ Stato per ricerca corrente - Ministero della Salute				
ABA310	Crediti v/ Stato per ricerca finalizzata - Ministero della Salute				
ABA320	Crediti v/ Stato per ricerca - altre Amministrazioni centrali				
ABA330	Crediti v/ Stato per ricerca - finanziamenti per investimenti				
ABA340	CREDITI V/ PREFETTURE				
	TOTALE CREDITI V/ STATO				
	CREDITI V/ REGIONE O P.A. PER SPESA CORRENTE				
	Crediti v/ Regione o P.A. per finanziamento sanitario ordinario corrente:				
ABA370	<i>Crediti v/ Regione o P.A. per spesa corrente - IRAP</i>				
ABA380	<i>Crediti v/ Regione o P.A. per spesa corrente - Addizionale IRPEF</i>				
ABA390	<i>Crediti v/ Regione o P.A. per quota FSR</i>				
ABA400	<i>Crediti v/ Regione o P.A. per mobilità attiva intraregionale</i>				
ABA410	<i>Crediti v/ Regione o P.A. per mobilità attiva extraregionale</i>				
ABA420	<i>Crediti v/ Regione o P.A. per acconto quota FSR</i>				
ABA430	Crediti v/ Regione o P.A. per finanziamento sanitario aggiuntivo corrente LEA				
ABA440	Crediti v/ Regione o P.A. per finanziamento sanitario aggiuntivo corrente extra LEA				
ABA450	Crediti v/ Regione o P.A. per spesa corrente - altro				
ABA460	CREDITI V/ REGIONE O P.A. PER RICERCA:				
				
				
	CREDITI V/ REGIONE O P.A. PER VERSAMENTI A PATRIMONIO NETTO				
ABA480	Crediti v/ Regione o P.A. per finanziamenti per investimenti				
ABA490	Crediti v/ Regione o P.A. per incremento fondo dotazione				
	Crediti v/ Regione o P.A. per ripiano perdite:				
ABA500	<i>Crediti v/ Regione o P.A. per ripiano perdite</i>				
ABA510	<i>Crediti v/ Regione per copertura debiti al 31/12/2005</i>				
ABA520	<i>Crediti v/ Regione o P.A. per ricostituzione risorse da investimenti esercizi precedenti</i>				
	TOTALE CREDITI V/ REGIONE O PROVINCIA AUTONOMA				

Tab. 18 - Movimentazioni del fondo svalutazione crediti - I parte

CODICE MOD. SP	FONDO SVALUTAZIONE CREDITI	Fondo svalutazione iniziale	Accantonamenti	Utilizzi	Fondo svalutazione finale
ABA530	CREDITI V/COMUNI				
	...				
	...				
	CREDITI V/ AZIENDE SANITARIE PUBBLICHE DELLA REGIONE				
ABA560	Credit v/Aziende sanitarie pubbliche della Regione - mobilità in compensazione				
ABA570	Credit v/Aziende sanitarie pubbliche della Regione - mobilità non in compensazione				
ABA580	Credit v/Aziende sanitarie pubbliche della Regione - altre prestazioni				
ABA590	Acconto quota FSR da distribuire				
ABA600	CREDITI V/ AZIENDE SANITARIE PUBBLICHE FUORI REGIONE				
	TOTALE CREDITI V/ AZIENDE SANITARIE PUBBLICHE				
	CREDITI V/ SOCIETA' PARTECIPATE E/O ENTI DIPENDENTI				
ABA620	Credit v/ enti regionali:				
				
				
ABA630	Credit v/ sperimentazioni gestionali:				
				
				
ABA640	Credit v/ altre partecipate:				
				
				
ABA650	CREDITI V/ ERARIO				
				
				
	CREDITI V/ALTRI				
ABA670	Credit v/ clienti privati	21.870		-628	21.242
ABA680	Credit v/ gestioni liquidatorie				
				
				
ABA690	Credit v/ altri soggetti pubblici				
				
				
ABA700	Credit v/ altri soggetti pubblici per ricerca				
				
				
ABA710	Altri crediti diversi				
				
				

Tab. 19 – Movimentazioni del fondo svalutazione crediti – II parte

CODICE MOD. SP	CREDITI	MOVIMENTI DELL'ESERCIZIO				
		Anno 2014 e precedenti	Anno 2015	Anno 2016	Anno 2017	Anno 2018
	CREDITI V/STATO - PARTE CORRENTE					
	Crediti v/Stato per spesa corrente e acconti:					
ABA210	<i>Crediti v/Stato per spesa corrente - Integrazione a norma del D.Lvo 56/2000</i>					
ABA220	<i>Crediti v/Stato per spesa corrente - FSN</i>					
ABA230	<i>Crediti v/Stato per mobilità attiva extraregionale</i>					
ABA240	<i>Crediti v/Stato per mobilità attiva internazionale</i>					
ABA250	<i>Crediti v/Stato per acconto quota fabbisogno sanitario regionale standard</i>					
ABA260	<i>Crediti v/Stato per finanziamento sanitario aggiuntivo corrente</i>					
	Crediti v/Stato - altro:					
ABA270	<i>Crediti v/Stato per spesa corrente - altro</i>					
	CREDITI V/STATO - INVESTIMENTI					
ABA280	Crediti v/Stato per finanziamenti per investimenti:					
					
					
	CREDITI V/STATO - RICERCA					
ABA300	Crediti v/Stato per ricerca corrente - Ministero della Salute					
ABA310	<i>Crediti v/Stato per ricerca finalizzata - Ministero della Salute</i>					
ABA320	<i>Crediti v/Stato per ricerca - altre Amministrazioni centrali</i>					
ABA330	Crediti v/Stato per ricerca - finanziamenti per investimenti					
ABA340	CREDITI V/PREFETTURE					
	TOTALE CREDITI V/STATO	0	0	0	0	0
	CREDITI V/REGIONE O P.A. PER SPESA CORRENTE					
	Crediti v/Regione o P.A. per finanziamento sanitario ordinario corrente:					
ABA370	<i>Crediti v/Regione o P.A. per spesa corrente - IRAP</i>					
ABA380	<i>Crediti v/Regione o P.A. per spesa corrente - Addizionale IRPEF</i>					
ABA390	<i>Crediti v/Regione o P.A. per quota FSR</i>					
ABA400	<i>Crediti v/Regione o P.A. per mobilità attiva intraregionale</i>					
ABA410	<i>Crediti v/Regione o P.A. per mobilità attiva extraregionale</i>					
ABA420	<i>Crediti v/Regione o P.A. per acconto quota FSR</i>					
ABA430	Crediti v/Regione o P.A. per finanziamento sanitario aggiuntivo corrente LEA					
ABA440	Crediti v/Regione o P.A. per finanziamento sanitario aggiuntivo corrente extra LEA					
ABA450	Crediti v/Regione o P.A. per spesa corrente - altro				2.754	45.690
ABA460	CREDITI V/REGIONE O P.A. PER RICERCA:	247.258	140.595	144.265	0	0
	LEGGE 219 DEL 21/10/15 ATTIVITA' TRASFUSIONALI	21.314				
	PROGETTO DISPOSITIVI MEDICI - ANNUALITA' 2014/2015	210.239				
	PROGETTO DISPOSITIVI MEDICI - ANNUALITA' 2015/2016		140.595	144.265		
	ORGANIZZAZIONE DEL REGISTRO NAZIONALE DEGLI IMPIANTI DI PROTESI ORTOPEDICHE: PROTESI DI GINOCCHIA	12.906				
	CAMPAGNA INFORMATIVA SUL CORRETTO USO DEL 118 DEI SERVIZI D'EMERGENZA E URGENZA-RIF. DECRETO REG. FVG 354/PREN.	2.799				
	CREDITI V/REGIONE O P.A. PER VERSAMENTI A PATRIMONIO NETTO					
ABA480	Crediti v/Regione o P.A. per finanziamenti per investimenti			438.000	250.000	215.600
ABA490	Crediti v/Regione o P.A. per incremento fondo dotazione					
	Crediti v/Regione o P.A. per ripiano perdite:					
ABA500	<i>Crediti v/Regione o P.A. per ripiano perdite</i>					
ABA510	<i>Crediti v/Regione per copertura debiti al 31/12/2005</i>					
ABA520	<i>Crediti v/Regione o P.A. per ricostituzione risorse da investimenti esercizi precedenti</i>					
	TOTALE CREDITI V/REGIONE O PROVINCIA AUTONOMA	247.258	140.595	582.265	252.754	261.290

Tab. 20 – Valore nominale dei crediti distinti per anno di formazione – I parte

CODICE MOD. SP	CREDITI	MOVIMENTI DELL'ESERCIZIO				
		Anno 2014 e precedenti	Anno 2015	Anno 2016	Anno 2017	Anno 2018
ABA530	CREDITI V/ COMUNI					
	...					
	...					
	<i>CREDITI V/ AZIENDE SANITARIE PUBBLICHE DELLA REGIONE</i>					
ABA560	<i>Crediti v/Aziende sanitarie pubbliche della Regione - mobilità in compensazione</i>					
ABA570	<i>Crediti v/Aziende sanitarie pubbliche della Regione - mobilità non in compensazione</i>					
ABA580	<i>Crediti v/Aziende sanitarie pubbliche della Regione - altre prestazioni</i>	76.066	4.685	105.901	1.713.457	47.303.508
ABA590	<i>Accanto quota FSR da distribuire</i>					
ABA600	CREDITI V/ AZIENDE SANITARIE PUBBLICHE FUORI REGIONE					8.114
	TOTALE CREDITI V/ AZIENDE SANITARIE PUBBLICHE	76.066	4.685	105.901	1.713.457	47.311.622
	CREDITI V/ SOCIETA' PARTECIPATE E/O ENTI DIPENDENTI					-
ABA620	Crediti v/ enti regionali:					
	<i>Egas</i>					
					
ABA630	Crediti v/ sperimentazioni gestionali:					
					
					
ABA640	Crediti v/ altre partecipate:					
					
					
ABA650	CREDITI V/ ERARIO	4.464	386	2.127	-	35.174
	<i>IRES</i>					
	<i>IVA</i>	4.464	386	2.127		35.174
	<i>IMPOSTE VARIE</i>					
	CREDITI V/ ALTRI	989.967	-	518	874	2.268.929
ABA670	Crediti v/ clienti privati	989.967		158	874	2.259.468
ABA680	Crediti v/ gestioni liquidatorie					
					
					
ABA690	Crediti v/ altri soggetti pubblici					
	<i>Crediti Vs. altre Amministrazioni Pubbliche</i>			361		1.471
					
ABA700	Crediti v/ altri soggetti pubblici per ricerca					
					
					
ABA710	Altri crediti diversi	-	-	-	-	7.990
	<i>Crediti Vs. soggetti esteri</i>					
	<i>Acconti, anticipi a personale</i>					2.676
	<i>Acconti a farmacie</i>					
	<i>Acconti a fornitori</i>					
	<i>Depositi cauzionali</i>					
	<i>Altri crediti diversi</i>					5.315

Tab. 21 – Valore nominale dei crediti distinti per anno di formazione – Il parte

CODICE MOD. SP	CREDITI	VALORE NETTO DEI CREDITI AL 31/12/2018 PER SCADENZA		
		Entro 12 mesi	tra 1 e 5anni	Oltre 5 anni
	CREDITI V/STATO - PARTE CORRENTE			
	Crediti v/Stato per spesa corrente e acconti:			
ABA210	<i>Crediti v/Stato per spesa corrente - Integrazione a norma del D.Lvo 56/2000</i>			
ABA220	<i>Crediti v/Stato per spesa corrente - FSN</i>			
ABA230	<i>Crediti v/Stato per mobilità attiva extraregionale</i>			
ABA240	<i>Crediti v/Stato per mobilità attiva internazionale</i>			
ABA250	<i>Crediti v/Stato per acconto quota fabbisogno sanitario regionale standard</i>			
ABA260	<i>Crediti v/Stato per finanziamento sanitario aggiuntivo corrente</i>			
	Crediti v/Stato - altro:			
ABA270	<i>Crediti v/Stato per spesa corrente - altro</i>			
	CREDITI V/STATO - INVESTIMENTI			
ABA280	Crediti v/Stato per finanziamenti per investimenti:			
			
			
	CREDITI V/STATO - RICERCA			
ABA300	Crediti v/Stato per ricerca corrente - Ministero della Salute			
ABA310	<i>Crediti v/Stato per ricerca finalizzata - Ministero della Salute</i>			
ABA320	<i>Crediti v/Stato per ricerca - altre Amministrazioni centrali</i>			
ABA330	Crediti v/Stato per ricerca - finanziamenti per investimenti			
ABA340	CREDITI V/PREFETTURE	0		
	TOTALE CREDITI V/STATO	0		
	CREDITI V/REGIONE O P.A. PER SPESA CORRENTE			
	Crediti v/Regione o P.A. per finanziamento sanitario ordinario corrente:			
ABA370	<i>Crediti v/Regione o P.A. per spesa corrente - IRAP</i>			
ABA380	<i>Crediti v/Regione o P.A. per spesa corrente - Addizionale IRPEF</i>			
ABA390	<i>Crediti v/Regione o P.A. per quota FSR</i>			
ABA400	<i>Crediti v/Regione o P.A. per mobilità attiva intraregionale</i>			
ABA410	<i>Crediti v/Regione o P.A. per mobilità attiva extraregionale</i>			
ABA420	<i>Crediti v/Regione o P.A. per acconto quota FSR</i>			
ABA430	Crediti v/Regione o P.A. per finanziamento sanitario aggiuntivo corrente LEA			
ABA440	Crediti v/Regione o P.A. per finanziamento sanitario aggiuntivo corrente extra LEA			
ABA450	Crediti v/Regione o P.A. per spesa corrente - altro	48.444		
ABA460	CREDITI V/REGIONE O P.A. PER RICERCA:	532.118		
	LEGGE 219 DEL 21/10/15 ATTIVITA' TRASFUSIONALI	21.314		
	PROGETTO DISPOSITIVI MEDICI - ANNUALITA' 2014/2015	350.834		
	PROGETTO DISPOSITIVI MEDICI - ANNUALITA' 2015/2016	144.265		
	ORGANIZZAZIONE DEL REGISTRO NAZIONALE DEGLI IMPIANTI DI PROTESI ORTOPEDICHE: PROTESI DI GINOCCHIA	12.906		
	CAMPAGNA INFORMATIVA SUL CORRETTO USO DEL 118 DEI SERVIZI D'EMERGENZA E URGENZA-RIF. DECRETO REG. FVG 354/PREN.	2.799		
	CREDITI V/REGIONE O P.A. PER VERSAMENTI A PATRIMONIO NETTO			
ABA480	Crediti v/Regione o P.A. per finanziamenti per investimenti	903.600		
ABA490	Crediti v/Regione o P.A. per incremento fondo dotazione			
	Crediti v/Regione o P.A. per ripiano perdite:			
ABA500	<i>Crediti v/Regione o P.A. per ripiano perdite</i>			
ABA510	<i>Crediti v/Regione per copertura debiti al 31/12/2005</i>			
ABA520	<i>Crediti v/Regione o P.A. per ricostituzione risorse da investimenti esercizi precedenti</i>			
	TOTALE CREDITI V/REGIONE O PROVINCIA AUTONOMA	1.484.162	0	0

Tab. 22 – Valore netto dei crediti per anno di scadenza – I parte

CODICE MOD. SP	CREDITI	VALORE NETTO DEI CREDITI AL 31/12/2018 PER SCADENZA		
		Entro 12 mesi	tra 1 e 5 anni	Oltre 5 anni
ABA530	CREDITI V/COMUNI			
	...			
	...			
	CREDITI V/ AZIENDE SANITARIE PUBBLICHE DELLA REGIONE			
ABA560	Credit v/Aziende sanitarie pubbliche della Regione - mobilità in compensazione			
ABA570	Credit v/Aziende sanitarie pubbliche della Regione - mobilità non in compensazione			
ABA580	Credit v/Aziende sanitarie pubbliche della Regione - altre prestazioni	49.203.617		
ABA590	Acconto quota FSR da distribuire			
ABA600	CREDITI V/ AZIENDE SANITARIE PUBBLICHE FUORI REGIONE	8.114		
	TOTALE CREDITI V/ AZIENDE SANITARIE PUBBLICHE	49.211.730		
	CREDITI V/ SOCIETA' PARTECIPATE E/O ENTI DIPENDENTI	0		
ABA620	Credit v/ enti regionali:			
	Egas			
			
ABA630	Credit v/ sperimentazioni gestionali:			
			
			
ABA640	Credit v/ altre partecipate:			
ABA650	CREDITI V/ ERARIO	42.151		
	IRES			
	IVA	42.151		
	IMPOSTE VARIE			
	CREDITI V/ALTRI	3.260.289		
ABA670	Credit v/ clienti privati	3.250.467		
ABA680	Credit v/ gestioni liquidatorie			
			
			
ABA690	Credit v/ altri soggetti pubblici	1.831		
			
			
ABA700	Credit v/ altri soggetti pubblici per ricerca			
			
			
ABA710	Altri crediti diversi			
	Credit Vs. soggetti esteri			
	Acconti, anticipi a personale	2.676		
	Acconti a farmacie			
	Acconti a fornitori			
	Depositi cauzionali			
	Altri crediti diversi	5.315		

Tab. 23 – Valore netto dei crediti per anno di scadenza – Il parte

DETTAGLIO CREDITI INTRAREGIONALI PER SINGOLA AZIENDA	Mobilità in compensazione	Mobilità non in compensazione	Altre prestazioni
AZIENDA SANITARIA UNIVERSITARIA INTEGRATA DI TRIESTE			5.288.515
A.A.S. N. 2 "BASSA FRIULANA"			9.136.708
A.A.S. N. 3 "ALTO FRIULI-COLLINARE-MEDIO FRIULI"			2.046.884
AZIENDA SANITARIA UNIVERSITARIA INTEGRATA DI UDINE			17.770.736
A.A.S. N. 5 "FRIULI OCCIDENTALE"			9.392.835
CENTRO DI RIFERIMENTO ONCOLOGICO			4.803.863
I.R.C.C.S. "BURLO GAROFOLO"			764.075

Tab. 24 – Dettaglio crediti intraregionali per mobilità (in compensazione e non) e per altre prestazioni

CODICE MOD. SP	DETTAGLIO CREDITI PER INCREMENTI DI PATRIMONIO NETTO DELIBERATI	Delibera n°/anno	Importo delibera	Riscosso negli esercizi precedenti (-)	Consistenza iniziale	Importo nuove deliberazioni	Riscossioni (-)	Consistenza finale
ABA280	Crediti v/Stato per finanziamenti per investimenti:							
ABA480	Crediti v/Regione o P.A. per finanziamenti per investimenti							903.600
	Piano investimenti 2015	DGR 1854/15	365.000	-12.000	353.000			353.000
	Piano investimenti 2016	DGR 349/16 - 1833/16	85.000		85.000			85.000
	Piano triennale 2017-2019	DGR 371/17	250.000		250.000			250.000
	Piano triennale 2017-2019	DGR 1820/17	240.000	-240.000	0			0
	Piano triennale 2018-2020	DGR 561/18	200.000			200.000	-200.000	0
	Piano triennale 2018-2020	DGR 1424/18	280.000			280.000	-64.400	215.600
ABA490	Crediti v/Regione o P.A. per incremento fondo dotazione							0
ABA500	Crediti v/Regione o P.A. per ripiano perdite							0
ABA520	Crediti v/Regione o P.A. per ricostituzione risorse da investimenti esercizi precedenti <i>inserire dettaglio</i>							

Tab. 25 – Dettagli crediti per incrementi di patrimonio netto

CRED01 – Svalutazione crediti iscritti nell'attivo circolante.

CRED01 – NO	Nel corso dell'esercizio è stato utilizzato il fondo svalutazione per €.628,07 in seguito all'espletamento di procedure di recupero e successiva valutazione della impossibilità di ulteriore azioni efficaci e di antieconomicità di procedure coatte. In seguito alle valutazioni sui crediti presenti al 31/12 /2018 è stata ritenuta sufficiente la valorizzazione residua del fondo esistente, pari a €. 21.241,99, non sussistendo eventi noti che alla data di chiusura del bilancio possano far presumere rilevanti incertezze di incasso dei crediti pendenti.
--------------------	---

Altre informazioni relative ai crediti.

Informazione	Caso presente in azienda?		Se sì, illustrare
CREDO2 – Gravami. Sui crediti dell'azienda vi sono gravami quali pignoramenti ecc?	NO		
CREDO3 – Cartolarizzazioni. L'azienda ha in atto operazioni di cartolarizzazione dei crediti?	NO		
CREDO4 – Altro. Esistono altre informazioni che si ritiene necessario fornire per soddisfare la regola generale secondo cui "Se le informazioni richieste da specifiche disposizioni di legge non sono sufficienti a dare una rappresentazione veritiera e corretta, si devono fornire le informazioni complementari necessarie allo scopo" (art 2423 cc)?		SI	La variazione incrementativa dei crediti verso Aziende sanitarie regionali riflette l'incremento dei volumi di servizio del magazzino centralizzato, mentre i tempi di incasso dalle aziende del sistema continuano a registrare buone performances.

8. Attività finanziarie che non costituiscono immobilizzazioni

ATTIVITA' FINANZIARIE CHE NON COSTITUISCONO IMMOBILIZZAZIONI	Costo storico	ESERCIZI PRECEDENTI			MOVIMENTI DELL'ESERCIZIO				Valore netto
		Rivalutazioni	Svalutazioni	Valore iniziale	Giroconti e Riclassificazioni	Rivalutazioni	Svalutazioni	Acquisizioni	
Partecipazioni in imprese controllate									
Partecipazioni in imprese collegate									
Partecipazioni in altre imprese									
Altri titoli che non costituiscono immobilizzazioni									
TOTALE ATTIVITA' FINANZIARIE CHE NON COSTITUISCONO IMMOBILIZZAZIONI									

Tab. 26 – Movimentazioni delle attività finanziarie che non costituiscono immobilizzazioni

ELENCO PARTECIPAZIONI CHE NON COSTITUISCONO IMMOBILIZZAZIONI	Sede	Forma giuridica	Capitale	% capitale pubblico	Patrimonio netto incluso riserve	Totale Attivo	Risultato di esercizio	% di possesso	Valore attribuito a bilancio
Partecipazioni in imprese controllate:									
...									
...									
Partecipazioni in imprese collegate:									
...									
...									
Partecipazioni in altre imprese:									
...									
...									

Tab. 27 – Elenco e informativa delle partecipazioni che non costituiscono immobilizzazioni

DETTAGLIO ATTIVITA' FINANZIARIE CHE NON COSTITUISCONO IMMOBILIZZAZIONI	Costo storico	ESERCIZI PRECEDENTI			MOVIMENTI DELL'ESERCIZIO				Valore finale
		Rivalutazioni	Svalutazioni	Valore iniziale	Giroconti e Riclassificazioni	Rivalutazioni	Svalutazioni	Acquisizioni	
Partecipazioni in imprese controllate:									
...									
...									
Partecipazioni in imprese collegate:									
...									
...									
Partecipazioni in altre imprese:									
...									
...									
Altri titoli (diversi dalle partecipazioni)									
...									
...									

Tab. 28 – Dettagli e movimentazioni delle attività finanziarie che non costituiscono immobilizzazioni

Altre informazioni relative alle attività finanziarie che non costituiscono immobilizzazioni

Informazione	Caso presente in azienda?	Se sì, illustrare
AF01 – Gravami. Sulle attività finanziarie che non costituiscono immobilizzazioni vi sono gravami quali pegni, pignoramenti ecc?	NO	
AF02 – Contenzioso con iscrizione in bilancio. Sulle attività finanziarie che non costituiscono immobilizzazioni iscritte in bilancio sono in corso contenziosi con altre aziende sanitarie, con altri enti pubblici o con soggetti privati?	NO	
AF03 – Contenzioso senza iscrizione in bilancio. Esistono attività finanziarie che non costituiscono immobilizzazioni non iscritte nello stato patrimoniale perché non riconosciute come proprietà dell'azienda in seguito a contenziosi in	NO	

corso con altre aziende sanitarie, con altri enti pubblici o con soggetti privati?			
AF04 - Altro. Esistono altre informazioni che si ritiene necessario fornire per soddisfare la regola generale secondo cui “Se le informazioni richieste da specifiche disposizioni di legge non sono sufficienti a dare una rappresentazione veritiera e corretta, si devono fornire le informazioni complementari necessarie allo scopo” (art 2423 cc)?	NO		

9. Disponibilità liquide

CODICE MOD.SP	DISPONIBILITA' LIQUIDE	Valore iniziale	MOVIMENTI DELL'ESERCIZIO		
			Incrementi	Decrementi	Valore finale
ABA760	Cassa	1.466	2.210	- 2.176	1.500
ABA770	Istituto Tesoriere	70.398.438	323.185.619	- 362.275.184	31.308.873
ABA780	Tesoreria Unica				
ABA790	Conto corrente postale	5.350	75.827	- 60.822	20.355

Tab. 29 – Movimentazioni delle disponibilità liquide

DL01 – Fondi vincolati.

DL01 – SI	Le disponibilità liquide comprendono fondi vincolati per contributi finalizzati di parte corrente per €. 2.894.480,50.
------------------	--

Altre informazioni relative alle disponibilità liquide.

Informazione	Caso presente in azienda?	Se sì, illustrare
DL02 – Gravami. Sulle disponibilità liquide dell'azienda vi sono gravami quali pignoramenti ecc?	NO	
DL03 – Altro. Esistono altre informazioni che si ritiene necessario fornire per soddisfare la regola generale secondo cui "Se le informazioni richieste da specifiche disposizioni di legge non sono sufficienti a dare una rappresentazione veritiera e corretta, si devono fornire le informazioni complementari necessarie allo scopo" (art 2423 cc)?		SI Le azioni propedeutiche alla cessazione di EGAS di cui alla L.R. 27/2018 hanno fortemente influenzato la gestione dell'attività di logistica centralizzata del mese di dicembre 2018. In tale mese si è prudenzialmente provveduto all'incremento delle scorte per garantire la continuità del servizio nel mese di gennaio, nelle fasi di avvio di ARCS. Ciò ha ovviamente aumentato il valore del fatturato dei fornitori. Al fine di evitare possibili ritardi nei pagamenti, sempre conseguenti alla azioni di apertura di ARCS sopraccitate, nel mese di dicembre 2018 i tempi di anticipo dei pagamenti ai fornitori sono stati notevolmente aumentati, ciò ha generato il conseguente utilizzo di risorse finanziarie.

10. Ratei e risconti attivi

CODICE MOD. CE	RATEI ATTIVI	Importo	di cui oltre 12 mesi
	DETTAGLIO A LIVELLO DI CODICE DI RICAVO CE		
	...		
	...		

Tab. 30 – Ratei attivi – Dettaglio a livello di ricavo (codice CE)

CODICE MOD. CE	RISCONTI ATTIVI	Importo	di cui oltre 12 mesi
	DETTAGLIO A LIVELLO DI CODICE DI COSTO CE		
	...		
	...		

Tab. 31 – Risconti attivi – Dettaglio a livello di costo (codice CE)

Altre informazioni relative a ratei e risconti attivi.

Informazione	Caso presente in azienda?	Se sì, illustrare
RR01 – Esistono altre informazioni che si ritiene necessario fornire per soddisfare la regola generale secondo cui “Se le informazioni richieste da specifiche disposizioni di legge non sono sufficienti a dare una rappresentazione veritiera e corretta, si devono fornire le informazioni complementari necessarie allo scopo” (art 2423 cc)?		SI Conti non alimentati in quanto il presente bilancio d’esercizio di EGAS costituisce bilancio di chiusura dell’ente.

11. Patrimonio netto

CODICE MOD. SP	PATRIMONIO NETTO	Consistenza iniziale	MOVIMENTAZIONI DELL'ESERCIZIO				Consistenza finale	RIEPILOGO DELLE UTILIZZAZIONI EFFETTUATE NEI TRE PRECEDENTI ESERCIZI		
			Giroconti e Riclassificazioni	Assegnazioni nel corso dell'esercizio	Utilizzi per sterilizzazioni nel corso dell'esercizio	Altre variazioni (+/-)		Copertura perdite	Sterilizzazioni	Altre motivazioni
PAA000	FONDO DI DOTAZIONE									
***	L'importo negativo evidenzia la rettifica del Fondo di dotazione conseguente alla revisione dei rischi evidenziati per sinistri verificatisi nel periodo ante 01/01/15. L'importo positivo registra la patrimonializzazione del contributo in conto esercizio autorizzato dalla DCS con nota prot. 7374/18									
PAA010	FINANZIAMENTI PER INVESTIMENTI	790.492		480.000	-122.838	1.147.656				
PAA020	Finanziamenti per beni di prima dotazione									
PAA030	Finanziamenti da Stato per investimenti									
PAA040	Finanziamenti da Stato per investimenti - ex art. 20 legge 67/88									
PAA050	Finanziamenti da Stato per investimenti - ricerca									
PAA060	Finanziamenti da Stato per investimenti - altro									
PAA070	Finanziamenti da Regione per investimenti	788.611		480.000	-122.838	1.145.773			154.849	
PAA080	Finanziamenti da altri soggetti pubblici per investimenti	1.882				1.882				
PAA090	Finanziamenti per investimenti da rettifica contributi in conto esercizio									
PAA100	RISERVE DA DONAZIONI E LASCITI VINCOLATI AD INVESTIMENTI	0				0			7.014	
	ALTRE RISERVE	13.933				13.933				
PAA120	Riserve da rivalutazioni									
PAA130	Riserve da plusvalenze da reinvestire									
PAA140	Contributi da reinvestire									
PAA150	Riserve da utili di esercizio destinati ad investimenti									
PAA160	Riserve diverse	13.933				13.933			558	
PAA170	CONTRIBUTI PER RIPIANO PERDITE									
PAA180	Contributi per copertura debiti al 31/12/2005									
PAA190	Contributi per ricostituzione risorse da investimenti esercizi precedenti									
PAA200	Altro									
PAA210	UTILI (PERDITE) PORTATI A NUOVO	1.167.042				-1.167.042				
PAA220	UTILE (PERDITA) DESERCIZIO					1.594.382	1.594.382			
	TOTALE PATRIMONIO NETTO	1.971.468		480.000	-122.838	427.340	2.755.971		162.421	

Tab. 32 – Consistenza, movimentazioni e utilizzazioni delle poste di patrimonio netto

CODICE MOD. SP	DETTAGLIO FINANZIAMENTI PER INVESTIMENTI RICEVUTI NEGLI ULTIMI TRE ESERCIZI	INFORMAZIONI				Consistenza all'inizio dell'esercizio	MOVIMENTI DELL'ESERCIZIO							
		Vincolato o indistinto	Esercizio di assegnazione	Estremi del provvedimento	Destinazione (tipologia di beni acquistati)		Giroconti e Riclassif.	Assegnazioni nel corso dell'esercizio	Utilizzo a fronte di sterilizzazioni nel corso dell'esercizio	Altre variazioni (+/-)	Consistenza finale	di cui riscossi	di cui investiti	
PAA020	Per beni di prima dotazione: assegnati in data antecedente al 01/01/2014 ...assegnati a partire dall'01/01/2014 (dettagliare)													
PAA030	Da Stato: ...assegnati in data antecedente al 01/01/2014 ...assegnati a partire dall'01/01/2014 (dettagliare)													
PAA070	Da Regione: assegnati in data antecedente al 01/01/2014 ...assegnati a partire dall'01/01/2014 (dettagliare) Assegnazione ante 2015					788.611			-122.838		665.773	264.400	232.970	
	PIANO INVESTIMENTI 2015:													
	Attrezzature informatiche	indistinto	2015	DGR 1854/2015	beni mobili e tecnologie									
	Attrezzaggio centrale unica 118	indistinto	2015	DGR 1854/2015	beni mobili e tecnologie									
	PIANO INVESTIMENTI 2016:													
	Acquisizione auto aziendale	indistinto	2016	DGR 349/2016	beni mobili e tecnologie	788.611								
	Attrezzaggio sede aziendale	indistinto	2016	DGR 349/2016	beni mobili e tecnologie									
	Attrezzature informatiche	indistinto	2016	DGR 349/2016	beni mobili e tecnologie									
	Attrezzature informatiche	indistinto	2016	DGR 1833/2016	beni mobili e tecnologie									232.970
	PIANO INVESTIMENTI 2017:													
		indistinto	2017	DGR 371/2017	beni mobili e tecnologie									
		indistinto	2017	DGR 1820/2017	beni mobili e tecnologie									
	PIANO INVESTIMENTI 2018:													
		indistinto	2018	DGR 561/18										200.000
		indistinto	2018	DGR 1424/18										64.400
PAA080	Da altri soggetti pubblici: assegnati in data antecedente al 01/01/2014 ...assegnati a partire dall'01/01/2014 (dettagliare) Assegnazione ante 2015													
						1.882					1.882			
PAA090	Per investimenti da rettifica contributi in conto esercizio ...assegnati in data antecedente al 01/01/2014 ...assegnati a partire dall'01/01/2014 (dettagliare)													
	Per "investiti" si intende solo gli acquisti perfezionati nell'anno 2018 (non include il programmato e l'ordinato)													

Tab. 33 – Dettaglio finanziamenti per investimenti (ultimi 3 esercizi)

DETTAGLIO RISERVE DA PLUSVALENZE DA REINVESTIRE	ESERCIZI PRECEDENTI			Valore finale
	Valore al 31/12/X-3 e precedenti	Valore al 31/12/X-2	Valore al 31/12/X-1 (Valore iniziale)	
Valore iniziale				
Incrementi				
Utilizzi				
Valore finale				

Tab. 34 – Dettaglio riserve da plusvalenze da reinvestire

DETTAGLIO CONTRIBUTI DA REINVESTIRE	ESERCIZI PRECEDENTI			Valore finale
	Valore al 31/12/X-3 e precedenti	Valore al 31/12/X-2	Valore al 31/12/X-1 (Valore iniziale)	
Valore iniziale				
Incrementi				
Utilizzi				
Valore finale				

Tab. 35 – Dettaglio contributi da reinvestire

PN01 – Donazioni e lasciti vincolati ad investimenti

PN01 – NO | Nell'esercizio non sono state rilevate donazioni e lasciti vincolati ad investimenti.

PN02 – Fondo di dotazione

PN02 – NO | Il fondo di dotazione non ha subito variazioni rispetto all'esercizio precedente.

Altre informazioni relative al patrimonio netto

Informazione	Caso sente in azienda?	pre- in	Se sì, illustrare
PN03 – Altro. Esistono altre informazioni che si ritiene necessario fornire per soddisfare la regola generale secondo cui “Se le informazioni richieste da specifiche disposizioni di legge non sono sufficienti a dare una rappresentazione veritiera e corretta, si devono fornire le informazioni complementari necessarie allo scopo” (art 2423 cc)?		SI	Il patrimonio netto ha subito le ordinarie variazioni incrementative conseguenti alla contabilizzazione delle somme in c/capitale assegnate per il rinnovo e la dotazione patrimoniale dell'ente, le variazioni diminutive conseguenti alla registrazione della sterilizzazione degli ammortamenti, oltre alla registrazione del risultato positivo d'esercizio 2018.

12. Fondi per rischi e oneri

CODICE MOD. SP	FONDO RISCHI E ONERI	Consistenza iniziale	Accantonamenti dell'esercizio	Riclassificazioni dell'esercizio	Utilizzi	Valore finale
PBA000	FONDI PER IMPOSTE, ANCHE DIFFERITE					
PBA010	FONDI PER RISCHI	50.766.202	11.477.360		-11.916.392	50.327.170
PBA020	Fondo rischi per cause civili ed oneri processuali	1.790.185	230.318		-152.910	1.867.593
PBA030	Fondo rischi per contenzioso personale dipendente					
PBA040	Fondo rischi connessi all'acquisto di prestazioni sanitarie da privato					
PBA050	Fondo rischi per copertura diretta dei rischi (autoassicurazione 2005 -2007)	48.976.018	11.247.042		-11.763.482	48.459.578
PBA060	Altri fondi rischi:					
					
PBA070	FONDI DA DISTRIBUIRE					
PBA080	FSR indistinto da distribuire					
PBA090	FSR vincolato da distribuire					
PBA100	Fondo per ripiano disavanzi pregressi					
PBA110	Fondo finanziamento sanitario aggiuntivo corrente LEA					
PBA120	Fondo finanziamento sanitario aggiuntivo corrente extra LEA					
PBA130	Fondo finanziamento per ricerca					
PBA140	Fondo finanziamento per investimenti					
PBA150	QUOTE INUTILIZZATE CONTRIBUTI	4.679.432	199.927		-1.984.879	2.894.481
PBA160	Quote inutilizzate contributi da Regione o Prov. Aut. per quota F.S. vincolato	4.616.367	56.699		-1.984.879	2.688.187
PBA170	Quote inutilizzate contributi vincolati da soggetti pubblici (extra fondo)	63.065	143.228			206.293
PBA180	Quote inutilizzate contributi per ricerca					
PBA190	Quote inutilizzate contributi vincolati da privati					
PBA200	ALTRI FONDI PER ONERI E SPESE	222.028			-28.489	205.636
PBA210	Fondi integrativi pensione					
PBA220	Fondi rinnovi contrattuali	28.489			-28.489	12.097
PBA230	Fondo rinnovi contrattuali personale dipendente	28.489	12.097		-28.489	12.097
PBA240	Fondo rinnovi convenzioni MMG/PLS/MCA					
PBA250	Fondo rinnovi convenzioni medici Sumai					
PBA260	Altri fondi per oneri e spese:	193.539				193.539
	Accantonamenti per interessi di mora	193.539				193.539
	TOTALE FONDI RISCHI E ONERI	55.667.662	11.677.287		-13.929.760	53.427.287

Tab. 36 - Consistenza e movimentazioni dei fondi rischi e oneri

DETTAGLIO QUOTE INUTILIZZATE DI CONTRIBUTI	ASSEGNAZIONE INIZIALE CONTRIBUTO		UTILIZZI/COSTI				FONDO AL 31/12/2018	
	Esercizio	Importo contributo	Tipologia	Importo				
				Esercizio 2015 e precedenti	Esercizio 2016	Esercizio 2017		Esercizio 2018
FINANZ.SOVRAZ.2016: INTERVENTI IN RELAZIONE AL VIRUS BLUE TONGUE	2016	431.527	B.1) Acquisti di beni		267300	94.050	19.800	50.377
			B.2) Acquisti di servizi sanitari					
			B.3) Acquisti di servizi non sanitari					
			B.6) Costi del personale					
			Altri costi da dettagliare					
			Totale	-	267.300,00	94.050	19.800	50.377
FINANZ.SOVRAZ.2017: RISORSE AGGIUNTIVE REGIONALI PERSONALE DIPENDENTE DEL SSR	2017	321.120	B.1) Acquisti di beni					
			B.2) Acquisti di servizi sanitari			79.385		
			B.3) Acquisti di servizi non sanitari					
			B.6) Costi del personale			185.549	56.186	
			Altri costi da dettagliare					
			Totale	-	-	264.934	56.186	-
FINANZ.SOVRAZ.2018: RISORSE AGGIUNTIVE REGIONALI PERSONALE DIPENDENTE DEL SSR	2018	684.702	B.1) Acquisti di beni					
			B.2) Acquisti di servizi sanitari				109.428	
			B.3) Acquisti di servizi non sanitari					
			B.6) Costi del personale				518.575	
			Altri costi da dettagliare					
			Totale	-	-	-	628.003	56.699
FINANZ.SOVRAZ.2017: CONTRATTI FORMAZ.SPEC.MEDICI PRESSO SCUOLE SPECIALIZZAZIONE	2017	2.479.003	B.1) Acquisti di beni					
			B.2) Acquisti di servizi sanitari				386.000	
			B.3) Acquisti di servizi non sanitari					
			B.6) Costi del personale					
			Altri costi da dettagliare					
			Totale	-	-	-	386.000	2.093.003
FINANZ.SOVRAZ.2017: SPESE DIRETTE UNIVERSITA' FUNZIONAMENTO CORSI DI LAUREA AREA SANITARIA	2017	1.841.000	B.1) Acquisti di beni					
			B.2) Acquisti di servizi sanitari				1.432.000	
			B.3) Acquisti di servizi non sanitari					
			B.6) Costi del personale					
			Altri costi da dettagliare					
			Totale	-	-	-	1.432.000	409.000
FINANZ.SOVRAZ.2017: SPESE DIRETTE DELL'ARPA FUNZIONAMENTO CORSI DI LAUREA AREA SANITARIA TECNICI PREVENZIONE	2017	170.000	B.1) Acquisti di beni					
			B.2) Acquisti di servizi sanitari				90.892	
			B.3) Acquisti di servizi non sanitari					
			B.6) Costi del personale					
			Altri costi da dettagliare					
			Totale	-	-	-	90.892	79.108
TOTALE		5.927.352	TOTALE	-	267.300	358.984	2.612.881	2.688.187

Tab. 37 – Dettaglio movimentazioni quota inutilizzata contributi da Regione o P.A. per quota F.S.R. vincolato

DETTAGLIO QUOTE INUTILIZZATE CONTRIBUTI	ASSEGNAZIONE INIZIALE CONTRIBUTIVO		UTILIZZI / COSTI				FONDO AL 31/12/2018	
	Esercizio	Importo contributo	Tipologia	Importo				
				Esercizio ante 2015	Esercizio 2016	Esercizio 2017		Esercizio 2018
L. 219/05 - ATTIVITA' TRASFUSIONALI	2012	718.730	B.1) Acquisti di beni	100.000				
			B.2) Acquisti di servizi sanitari	358.214		27.333		
			B.3) Acquisti di servizi non sanitari	3.309				
			B.6) Costi del personale	31.059				
			Altri costi (dettagliare)					
			Rimborso costi sostenuti per adeguamento centro donatori		147.752			
			Totale	492.582	147.752	27.333	-	
INTERVENTI E PROGRAMMI DI SOSTEGNO ALLE STRUTTURE TRASF.- ACCORDO INTER.LE ATTIV. LAVORAZ. PLASMA E PRODUZIONE EMODERIVATI (AIP) FONDO 1% ANNO 2014	2014	33.182	B.1) Acquisti di beni					
			B.2) Acquisti di servizi sanitari					
			B.3) Acquisti di servizi non sanitari	20.271				
			B.6) Costi del personale					
			Altri costi (dettagliare)					
			Rimborso Asui Ud - incarico prof.		2.579			
			Incarico di collaborazione		7.689			
Totale	20.271	10.268	-	-				
FINANZ.REGIONALE PER INTERVENTI DI INVESTIMENTO IN ATTUAZ.ATTI APPROVATI DALLA REGIONE - PACS 2017	2017	2.132.000	B.1) Acquisti di beni					
			B.2) Acquisti di servizi sanitari					
			B.3) Acquisti di servizi non sanitari					
			B.6) Costi del personale					
			Altri costi: canoni di noleggio-area sanitaria			2.122.640		
			Rimborso Asui Ud - incarico prof.					
			Incarico di collaborazione					
Totale	-	-	2.122.640	-				
FINANZ.REGIONALE PER INTERVENTI DI INVESTIMENTO IN ATTUAZ.ATTI APPROVATI DALLA REGIONE - PACS 2017	2018	2.232.901	B.1) Acquisti di beni					
			B.2) Acquisti di servizi sanitari					
			B.3) Acquisti di servizi non sanitari					
			B.6) Costi del personale					
			Altri costi: canoni di noleggio-area sanitaria			2.141.673		
			Rimborso Asui Ud - incarico prof.					
			Incarico di collaborazione					
Totale	-	-	2.141.673	-				
FINANZ.REGIONALE AGLI ENTI DEL SSR PER GARANTIRE PROTEZIONE DEI DATI E SICUREZZA INFORMATICA	2018	52.000	B.1) Acquisti di beni					
			B.2) Acquisti di servizi sanitari					
			B.3) Acquisti di servizi non sanitari					
			B.6) Costi del personale					
			Altri costi: canoni di noleggio-area sanitaria					
			Rimborso Asui Ud - incarico prof.					
			Incarico di collaborazione					
Totale	-	-	-	-				
TOTALE		5.168.812	TOTALE	512.853	158.020	4.291.646	-	206.293

Tab. 38 - Dettaglio movimentazioni quota inutilizzata contributi vincolati da soggetti pubblici (extrafondo)

DETTAGLIO QUOTE INUTILIZZATE CONTRIBUTI	ASSEGNAZIONE INIZIALE CONTRIBUTIVO		UTILIZZI / COSTI				FONDO AL 31/12/X	
	Esercizio	Importo contributo	Tipologia	Importo				
				Esercizio X-4 e precedenti	Esercizio X-3	Esercizio X-2		Esercizio X-1
<indicare esercizio di assegnazione>			B.1) Acquisti di beni					
			B.2) Acquisti di servizi sanitari					
			B.3) Acquisti di servizi non sanitari					
			B.6) Costi del personale					
			Altri costi (dettagliare)					
			Totale					
			Totale					
<indicare esercizio di assegnazione>			B.1) Acquisti di beni					
			B.2) Acquisti di servizi sanitari					
			B.3) Acquisti di servizi non sanitari					
			B.6) Costi del personale					
			Altri costi (dettagliare)					
			Totale					
			Totale					
<indicare esercizio di assegnazione>			B.1) Acquisti di beni					
			B.2) Acquisti di servizi sanitari					
			B.3) Acquisti di servizi non sanitari					
			B.6) Costi del personale					
			Altri costi (dettagliare)					
			Totale					
			Totale					
TOTALE			TOTALE					

Tab. 39 - Dettaglio movimentazioni quota inutilizzata contributi per ricerca

DETTAGLIO QUOTE INUTILIZZATE CONTRIBUTI	ASSEGNAZIONE INIZIALE CONTRIBUTIVO		UTILIZZI / COSTI				FONDO AL 31/12/ X	
	Esercizio	Importo contributo	Tipologia	Importo				
				Esercizio X-4 e precedenti	Esercizio X-3	Esercizio X-2		Esercizio X-1
<indicare esercizio di assegnazione>		B.1) Acquisti di beni						
		B.2) Acquisti di servizi sanitari						
		B.3) Acquisti di servizi non sanitari						
		B.6) Costi del personale						
		Altri costi (dettagliare)						
		Totale						
<indicare esercizio di assegnazione>		B.1) Acquisti di beni						
		B.2) Acquisti di servizi sanitari						
		B.3) Acquisti di servizi non sanitari						
		B.6) Costi del personale						
		Altri costi (dettagliare)						
		Totale						
<indicare esercizio di assegnazione>		B.1) Acquisti di beni						
		B.2) Acquisti di servizi sanitari						
		B.3) Acquisti di servizi non sanitari						
		B.6) Costi del personale						
		Altri costi (dettagliare)						
		Totale						
TOTALE								

Tab. 40 - Dettaglio movimentazioni quota inutilizzata contributi vincolati da privati

Fondo	Criteri di determinazione	Estremi del verbale del Collegio Sindacale
Fondo rischi per cause civili ed oneri processuali	E' stata effettuata l'analisi delle cause in corso e valutato, in condivisione con i legali che seguono le cause dell'ente, il rischio probabile di soccombenza e le relative conseguenze economiche. Le cause più rilevanti già note al 31/12/2015 risultano tuttora in corso e si confermano le valutazioni già effettuate per l'anno 2015. Non sussistono cause sospese sorte negli anni 2016-2017. Per le cause sorte nel 2018, e tuttora sospese, si ritiene opportuno l'accantonamento di 230.318€. Il fondo complessivamente ammonta a 1.867.593€	Il Collegio si costituisce in data 07/05/2019
Fondo rischi per copertura sinistri	Sulla base delle informazioni note in sede di redazione del bilancio, è stata effettuata l'analisi puntuale delle richieste di risarcimento aperte al 31.12.2018 ed una valutazione/stima su ciascun sinistro ancora pendente, valutando le conoscenze sopravvenute nell'anno 2018, classificando poi l'evento come probabile, possibile o remoto. Secondo quanto previsto dai principi contabili, sono stati contabilizzati solo i rischi valutati come probabili, per complessivi 48.459.578€, con necessità di incrementare il fondo tramite accantonamento di complessivi 11.247.042€. La valutazione è stata adottata secondo i medesimi principi applicati negli esercizi pregressi. Si tratta, pertanto, di maggiori rischi, anche su sinistri pregressi, sopravvenuti in virtù di fatti nuovi, al tempo non conosciuti e non conoscibili e quindi ascritti alla competenza dell'esercizio 2018. In ottemperanza alle direttive regionali, per gli anni 2017 e 2018 si è provveduto a ripartire il rischio per	

	ente di provenienza, come da prospetti sotto riportati, monitorando l'utilizzo del fondo assegnato ad ogni ente del SSR. In particolare, relativamente all'anno 2017, per l'AAS 2 i rischi di competenza hanno superato il limite del finanziamento regionale concesso per €.455.596,22; per tale somma è stato chiesto ristoro all'Azienda.	
Quote inutilizzati contributi di parte corrente vincolati	In questa posta trovano allocazione anche gli importi delle quote di contributi sovraziendali delegate dalla Regione	
Altri fondi per oneri e spese	E' stato registrato un accantonamento di €.12.097 per rinnovi contrattuali 2016-2018 del personale dirigente. L'accantonamento è avvenuto nei limiti delle direttive regionali.	

Di seguito si dettaglia il fondo assicurativo, distinto per anno di denuncia del sinistro:

FONDO RISCHI ASSICURATIVI AL 31.12.2018 - PERIODO 2006-2016	
ANNO DENUNCIA SINISTRO	IMPORTO
2006	646.000,00
2007	985.952,97
2008	839.278,23
2009	1.140.500,00
2010	3.140.064,48
2011	3.232.981,98
2012	6.404.740,00
2013	6.235.987,09
2014	6.736.500,00
2015	6.665.338,76
2016	5.202.654,00
TOTALE	41.229.997,51

e relativamente agli anni 2017 e 2018, distinto anche per ente di competenza del sinistro:

FONDO RISCHI ASSICURATIVI AL 31.12.2018 - ANNO 2017	
ENTE	IMPORTO
AAS2	1.663.443,44
AAS3	475.700,00
AAS5	435.500,00
ASUI TS	1.342.700,00
ASUI UD	1.498.534,00
BURLO	140.000,00
CRO	56.580,64
EGAS	0,00
TOTALE	5.612.458,08

FONDO RISCHI ASSICURATIVI AL 31.12.2018 - ANNO 2018	
ENTE	IMPORTO
AAS2	932.460,00
AAS3	18.273,50
AAS5	63.177,00
ASUI TS	33.087,97
ASUI UD	560.123,44
BURLO	0,00
CRO	10.000,00
EGAS	0,00
TOTALE	1.617.121,91

Altre informazioni relative a fondi rischi e oneri.

Informazione	Caso presente in azienda?	Se sì, illustrare
FR01. Con riferimento ai rischi per i quali è stato costituito un fondo, esiste la possibilità di subire perdite addizionali rispetto agli ammontari stanziati?	NO	
FR02. Esistono rischi probabili, a fronte dei quali non è stato costituito un apposito fondo per l'impossibilità di formulare stime attendibili?	NO	
FR03. Esistono rischi (né generici, né remoti) a fronte dei quali non è stato costituito un apposito fondo perché solo possibili, anziché probabili? Da tali rischi potrebbero scaturire perdite significative?	NO	
FR04 - Altro. Esistono altre informazioni che si ritiene necessario fornire per soddisfare la regola generale secondo cui "Se le informazioni richieste da specifiche disposizioni di legge non sono sufficienti a dare una rappresentazione veritiera e corretta, si devono fornire le informazioni complementari necessarie allo scopo" (art 2423 cc)?	SI	I fondi sono stati costituiti secondo criteri prudenziali e le relative consistenze sono valutate congrue per le coperture dei rischi noti

13. Trattamento di fine rapporto

CODICE MOD. SP	TRATTAMENTO DI FINE RAPPORTO	Consistenza iniziale	Accantonamenti dell'esercizio	Utilizzi dell'esercizio	Valore finale
PBA250	Fondo per premi operosità medici SUMAI				
PCA010	Fondo per trattamento di fine rapporto dipendente				
	TOTALE TRATTAMENTO DI FINE RAPPORTO				

Tab. 41 – Consistenza e movimentazioni del Trattamento di Fine Rapporto

Altre informazioni relative a trattamento di fine rapporto.

Informazione	Caso presente in azienda?	Se sì, illustrare
TR01 - Altro. Esistono altre informazioni che si ritiene necessario fornire per soddisfare la regola generale secondo cui “Se le informazioni richieste da specifiche disposizioni di legge non sono sufficienti a dare una rappresentazione veritiera e corretta, si devono fornire le informazioni complementari necessarie allo scopo” (art 2423 cc)?	NO	Casistica non presente in EGAS

14. Debiti

CODICE MOD. SP	DEBITI	Valore iniziale	MOVIMENTI DELL'ESERCIZIO		Valore finale	di cui per fatture da ricevere	di cui per acquisti di beni iscritti tra le immobilizzazioni
			Incrementi	Decrementi			
PDA000	MUTUI PASSIVI						
	DEBITI V/STATO						
PDA020	Debiti v/Stato per mobilità passiva extraregionale						
PDA030	Debiti v/Stato per mobilità passiva internazionale						
PDA040	Acconto quota FSR v/Stato						
PDA050	Debiti v/Stato per restituzione finanziamenti - per ricerca:						
	...						
PDA060	Altri debiti v/Stato						
	...						
	...						
	DEBITI V/REGIONE O PROVINCIA AUTONOMA	5.338.101	4.385.783	-6.341.850	3.382.034		
PDA080	Debiti v/Regione o Provincia Autonoma per finanziamenti	149.185			149.185		
PDA090	Debiti v/Regione o Provincia Autonoma per mobilità passiva intraregionale						
PDA100	Debiti v/Regione o Provincia Autonoma per mobilità passiva extraregionale						
PDA110	Acconto quota FSR da Regione o Provincia Autonoma						
PDA120	Altri debiti v/Regione o Provincia Autonoma	5.188.917	4.385.783	-6.341.850	3.232.850		
PDA130	DEBITI V/COMUNI:	10.316	4.605	-14.921			
	Debiti Vs. Comuni	10.316	4.605	-14.921			
	...						
	DEBITI V/AZIENDE SANITARIE PUBBLICHE DELLA REGIONE						
PDA160	Debiti v/Aziende sanitarie pubbliche della Regione - per quota FSR						
PDA170	Debiti v/Aziende sanitarie pubbliche della Regione - finanziamento sanitario aggiuntivo corrente LEA						
PDA180	Debiti v/Aziende sanitarie pubbliche della Regione - finanziamento sanitario aggiuntivo corrente extra LEA						
PDA190	Debiti v/Aziende sanitarie pubbliche della Regione - mobilità in compensazione						
PDA200	Debiti v/Aziende sanitarie pubbliche della Regione - mobilità non in compensazione						
PDA210	Debiti v/Aziende sanitarie pubbliche della Regione - altre prestazioni	49.808.267	17.377.760	-18.375.676	48.810.350	355.677	
PDA220	Debiti v/Aziende Sanitarie pubbliche fuori Regione	214.965	436.237	-431.384	219.818	1.590	
PDA230	Debiti v/Aziende sanitarie pubbliche della Regione per versamenti c/patrimonio netto						
	TOTALE DEBITI V/AZIENDE SANITARIE PUBBLICHE	50.023.231	17.813.997	-18.807.060	49.030.169	357.267	
	DEBITI V/SOCIETA' PARTECIPATE E/O ENTI DIPENDENTI						
PDA250	Debiti v/enti regionali:						
	Egas						
						
PDA260	Debiti v/sperimentazioni gestionali:						
						
PDA270	Debiti v/altre partecipate:						
						
PDA280	DEBITI V/FORNITORI:	44.638.220	736.064.999	-750.532.921	30.170.298	2.089.362	
PDA290	Debiti verso erogatori (privati accreditati e convenzionati) di prestazioni sanitarie						
PDA300	Debiti verso altri fornitori	44.638.220	736.064.999	-750.532.921	30.170.298	2.089.362	
PDA310	DEBITI V/ISTITUTO TESORIERE						
PDA320	DEBITI TRIBUTARI:	174.580	39.488.473	-39.633.059	29.995		
	IRRES						
	IRAP	42.203	598.646	-613.381	27.467		
	Ritenute fiscali						
	Erario c/IVA	130.003	38.857.024	-38.987.010	17		
	Altri debiti tributari	2.374	32.803	-32.667	2.510		
PDA330	DEBITI V/ISTITUTI PREVIDENZIALI, ASSISTENZIALI E SICUREZZA SOC	50.525	2.214.937	-2.246.348	19.114		
	INPS ex gestione INPDAP	39.748	2.175.044	-2.200.536	14.256		
	INPS						
	INAIL	10.015	38.336	-43.493	4.858		
	ENPAM						
	ENPAF						
	ONAOI	762	1.557	-2.319			
	DEBITI VS. ALTRI ISTITUTI DI PREVIDENZA						
PDA340	DEBITI V/ALTRI:	2.563.624	17.761.657	-17.510.559	2.814.722	258.745	
PDA350	Debiti v/altri finanziatori						
PDA360	Debiti v/dipendenti	1.180.214	7.546.402	-7.224.313	1.502.303		
PDA370	Debiti v/gestioni liquidatorie						
PDA380	Altri debiti diversi:	1.383.410	10.215.255	-10.286.246	1.312.419	258.745	
	Debiti Vs. associazioni di volontariato	449.884	2.429.314	-2.439.774	439.425		
	Debiti Vs. assistiti						
	Debiti per trattenute al personale						
	Debiti Vs. personale convenzionato						
	Debiti per ACN da liquidare						
	Debiti Vs. personale non convenzionato	37.700	135.156	-123.424	49.432		
	Debiti Vs. organi direttivi e istituzionali	1.691	510.806	-466.034	46.464		
	Debiti per quota integrativa Organi direttivi e istituzionali da liquidare	288.437	104.325	-210.366	182.396		
	Debiti Vs. altri Enti Pubblici	74.690	2.128.685	-2.028.168	175.207		
	Depositi cauzionali	263.410	33.527	-221.248	75.689		
	Altri debiti	267.597	4.873.441	-4.797.233	343.806	258.745	

Tab. 42 – Consistenza e movimentazioni dei debiti

CODICE MOD. SP	DEBITI	DEBITI PER ANNO DI FORMAZIONE				
		Anno 2014 e precedenti	Anno 2015	Anno 2016	Anno 2017	Anno 2018
PDA000	MUTUI PASSIVI					
	DEBITI V/STATO					
PDA020	Debiti v/Stato per mobilità passiva extraregionale					
PDA030	Debiti v/Stato per mobilità passiva internazionale					
PDA040	Acconto quota FSR v/Stato					
PDA050	Debiti v/Stato per restituzione finanziamenti - per ricerca:					
					
PDA060	Altri debiti v/Stato					
					
					
	DEBITI V/REGIONE O PROVINCIA AUTONOMA	171.125	0	1.682.595	0	1.528.313
PDA080	Debiti v/Regione o Provincia Autonoma per finanziamenti	149.185				
PDA090	Debiti v/Regione o Provincia Autonoma per mobilità passiva intraregionale					
PDA100	Debiti v/Regione o Provincia Autonoma per mobilità passiva extraregionale					
PDA110	Acconto quota FSR da Regione o Provincia Autonoma					
PDA120	Altri debiti v/Regione o Provincia Autonoma	21.940		1.682.595		1.528.313
PDA130	DEBITI V/COMUNI:					0
	Debiti Vs. Comuni					
	DEBITI V/AZIENDE SANITARIE PUBBLICHE DELLA REGIONE					
PDA160	Debiti v/Aziende sanitarie pubbliche della Regione - per quota FSR					
PDA170	Debiti v/Aziende sanitarie pubbliche della Regione - finanziamento sanitario aggiuntivo corrente LEA					
PDA180	Debiti v/Aziende sanitarie pubbliche della Regione - finanziamento sanitario aggiuntivo corrente extra LEA					
PDA190	Debiti v/Aziende sanitarie pubbliche della Regione - mobilità in compensazione					
PDA200	Debiti v/Aziende sanitarie pubbliche della Regione - mobilità non in compensazione					
PDA210	Debiti v/Aziende sanitarie pubbliche della Regione - altre prestazioni	44.857	4.077.200		38.194.923	6.493.370
PDA220	Debiti v/Aziende Sanitarie pubbliche fuori Regione	437				219.381
PDA230	Debiti v/Aziende sanitarie pubbliche della Regione per versamenti c/patrimonio netto					
	TOTALE DEBITI V/AZIENDE SANITARIE PUBBLICHE	45.294	4.077.200	0	38.194.923	6.712.751
	DEBITI V/SOCIETA' PARTECIPATE E/O ENTI DIPENDENTI					
PDA250	Debiti v/enti regionali:					
	Egas					
PDA260	Debiti v/sperimentazioni gestionali:					
					
PDA270	Debiti v/altre partecipate:					
	Egas					
PDA280	DEBITI V/FORNITORI:	551.923	46.518	229.708	213.195	29.128.954
PDA290	Debiti verso erogatori (privati accreditati e convenzionati) di prestazioni sanitarie					
PDA300	Debiti verso altri fornitori	551.923	46.518	229.708	213.195	29.128.954
PDA310	DEBITI V/ISTITUTO TESORIERE					
PDA320	DEBITI TRIBUTARI:	0	0	0	0	29.995
	IRRES					
	IRAP					27.467
	Erario c/IVA					17
	Altri debiti tributari					2.510
PDA330	DEBITI V/ISTITUTI PREVIDENZIALI, ASSISTENZIALI E SICUREZZA SOCIALE:	0	0	0	0	19.114
	INPS ex gestione INPDAP					14.256
	INPS					
	INAIL					4.858
	ENPAM					
	ENPAF					
	ONAOSI					
	DEBITI VS. ALTRI ISTITUTI DI PREVIDENZA					
PDA340	DEBITI V/ALTRI:	91.137	0	83.280	194.409	2.445.896
PDA350	Debiti v/altri finanziatori					
PDA360	Debiti v/dipendenti	84.109		50.657	104.561	1.262.975
PDA370	Debiti v/gestioni liquidatorie					
PDA380	Altri debiti diversi:	7.028	0	32.622	89.848	1.182.921
	Debiti Vs. associazioni di volontariato					439.425
	Debiti Vs. assistiti					
	Debiti per trattenute al personale					
	Debiti Vs. personale convenzionato					49.432
	Debiti per ACN da liquidare					
	Debiti Vs. personale non convenzionato					
	Debiti Vs. organi direttivi e istituzionali					46.464
	Debiti per quota integrativa Organi direttivi e istituzionali da liquidare				78.071	104.325
	Debiti Vs. altri Enti Pubblici					175.207
	Depositi cauzionali	7.028		32.622	11.776	24.262
	Altri debiti					343.806

Tab. 43 - Dettaglio dei debiti per anno di formazione

CODICE MOD. SP	DEBITI	DEBITI PER SCADENZA		
		Entro 12 mesi	Tra 1 e 5 anni	Oltre 5 anni
PDA000	MUTUI PASSIVI			
	DEBITI V/STATO			
PDA020	Debiti v/Stato per mobilità passiva extraregionale			
PDA030	Debiti v/Stato per mobilità passiva internazionale			
PDA040	Acconto quota FSR v/Stato			
PDA050	Debiti v/Stato per restituzione finanziamenti - per ricerca:			
PDA060	Altri debiti v/Stato			
	DEBITI V/REGIONE O PROVINCIA AUTONOMA	3.382.034		
PDA080	Debiti v/Regione o Provincia Autonoma per finanziamenti	149.185		
PDA090	Debiti v/Regione o Provincia Autonoma per mobilità passiva intraregionale			
PDA100	Debiti v/Regione o Provincia Autonoma per mobilità passiva extraregionale			
PDA110	Acconto quota FSR da Regione o Provincia Autonoma			
PDA120	Altri debiti v/Regione o Provincia Autonoma	3.232.849		
PDA130	DEBITI V/COMUNI:	0		
	Debiti Vs. Comuni			
	DEBITI V/AZIENDE SANITARIE PUBBLICHE DELLA REGIONE			
PDA160	Debiti v/Aziende sanitarie pubbliche della Regione - per quota FSR			
PDA170	Debiti v/Aziende sanitarie pubbliche della Regione - finanziamento sanitario aggiuntivo corrente LEA			
PDA180	Debiti v/Aziende sanitarie pubbliche della Regione - finanziamento sanitario aggiuntivo corrente extra LEA			
PDA190	Debiti v/Aziende sanitarie pubbliche della Regione - mobilità in compensazione			
PDA200	Debiti v/Aziende sanitarie pubbliche della Regione - mobilità non in compensazione			
PDA210	Debiti v/Aziende sanitarie pubbliche della Regione - altre prestazioni	48.810.350		
PDA220	Debiti v/Aziende Sanitarie pubbliche fuori Regione	219.818		
PDA230	Debiti v/Aziende sanitarie pubbliche della Regione per versamenti c/patrimonio netto			
	TOTALE DEBITI V/AZIENDE SANITARIE PUBBLICHE	49.030.168		
	DEBITI V/SOCIETA' PARTECIPATE E/O ENTI DIPENDENTI	0		
PDA250	Debiti v/enti regionali:			
	<i>Egas</i>			
PDA260	Debiti v/sperimentazioni gestionali:			
			
PDA270	Debiti v/altre partecipate:			
	<i>Egas</i>			
PDA280	DEBITI V/FORNITORI:	30.170.298		
PDA290	Debiti verso erogatori (privati accreditati e convenzionati) di prestazioni sanitarie			
PDA300	Debiti verso altri fornitori	30.170.298		
PDA310	DEBITI V/ISTITUTO TESORIERE			
PDA320	DEBITI TRIBUTARI:	29.995		
	<i>IRES</i>			
	<i>IRAP</i>	27.467		
	<i>Erario c/IVA</i>	17		
	<i>Altri debiti tributari</i>	2.510		
PDA330	DEBITI V/ISTITUTI PREVIDENZIALI, ASSISTENZIALI E SICUREZZA SOCIALE:	19.114		
	<i>INPS ex gestione INPDAP</i>	14.256		
	<i>INPS</i>			
	<i>INAIL</i>	4.858		
	<i>ENPAM</i>			
	<i>ENPAF</i>			
	<i>ONAO/SI</i>			
	<i>DEBITI VS. ALTRI ISTITUTI DI PREVIDENZA</i>			
PDA340	DEBITI V/ALTRI:	2.814.722		
PDA350	Debiti v/altri finanziatori			
PDA360	Debiti v/dipendenti	1.502.303		
PDA370	Debiti v/gestioni liquidatorie			
PDA380	Altri debiti diversi:	1.312.419		
	<i>Debiti Vs. associazioni di volontariato</i>	439.425		
	<i>Debiti Vs. assistiti</i>			
	<i>Debiti per trattenute al personale</i>			
	<i>Debiti Vs. personale convenzionato</i>			
	<i>Debiti per ACN da liquidare</i>			
	<i>Debiti Vs. personale non convenzionato</i>	49.432		
	<i>Debiti Vs. organi direttivi e istituzionali</i>	46.464		
	<i>Debiti per quota integrativa Organi direttivi e istituzionali da liquidare</i>	182.396		
	<i>Debiti Vs. altri Enti Pubblici</i>	175.207		
	<i>Depositi cauzionali</i>	75.689		
	<i>Altri debiti</i>	343.806		

Tab. 44 - Dettaglio dei debiti per scadenza

15. Ratei e risconti passivi

CODICE MOD. CE	RATEI PASSIVI	Importo	di cui oltre 12 mesi
	DETTAGLIO A LIVELLO DI CODICE DI COSTI CE		
	...		
	...		

Tab. 47 – Ratei passivi – Dettaglio a livello di costo (codice CE)

CODICE MOD. CE	RISCONTI PASSIVI	Importo	di cui oltre 12 mesi
	DETTAGLIO A LIVELLO DI CODICE DI RICAVI CE		
	...		
	...		

Tab. 48 – Risconti passivi – Dettaglio a livello di ricavo (codice CE)

Altre informazioni relative a ratei e risconti passivi.

Informazione	Caso presente in azienda?	Se sì, illustrare
RP01 – Altro. Esistono altre informazioni che si ritiene necessario fornire per soddisfare la regola generale secondo cui “Se le informazioni richieste da specifiche disposizioni di legge non sono sufficienti a dare una rappresentazione veritiera e corretta, si devono fornire le informazioni complementari necessarie allo scopo” (art 2423 cc)?	NO	

16. Conti d'ordine

CODICE MOD. SP	CONTI D'ORDINE	Valore iniziale	Incrementi	Decrementi	Valore finale
PFA000	F.1) CANONI DI LEASING ANCORA DA PAGARE				
PFA010	F.2) DEPOSITI CAUZIONALI				
PFA020	F.3) BENI IN COMODATO	7.397			7.397
PFA030	F.4) ALTRI CONTI D'ORDINE				
	<i>Canoni di leasing a scadere</i>				
	<i>Depositi cauzionali</i>				
	<i>Beni di terzi presso l'Azienda</i>				
	<i>Garanzie prestate (fideiussioni, avalli, altre garanzie personali e reali)</i>				
	<i>Garanzie ricevute (fideiussioni, avalli, altre garanzie personali e reali)</i>				
	<i>Beni in contenzioso</i>				
	<i>Altri impegni assunti</i>				
	...				

Tab. 49 - Dettagli e movimentazioni dei conti d'ordine

Altre informazioni relative a conti d'ordine.

Informazione	Caso presente in azienda?		Se sì, illustrare
C001. Sono state attivate operazioni di project finance?	NO		
C002. Esistono beni dell'Azienda presso terzi (in deposito, in pegno o in comodato)?		SI	Vedi tabella n. 15 di evidenza delle giacenze presso terzi.
C003 - Altro. Esistono altre informazioni che si ritiene necessario fornire per soddisfare la regola generale secondo cui "Se le informazioni richieste da specifiche disposizioni di legge non sono sufficienti a dare una rappresentazione veritiera e corretta, si devono fornire le informazioni complementari necessarie allo scopo" (art 2423 cc)?		SI	Relativamente alla gestione delle gare centralizzate regionali, alle gare per il "provveditorato unico ASUI UD - AAS3 ed alle gare per specifiche esigenze dell'ente, EGAS ha in deposito fidejussioni per ca 36 mln euro.

17. Contributi in conto esercizio

CODICE MOD. CE	CONTRIBUTI IN C/ESERCIZIO	Quota capitaria	Funzioni	Altro	Note
AA0030	Contributi da Regione o Prov. Aut. per quota F.S. regionale indistinto		18.386.073		
AA0080	Contributi da Regione o Prov. Aut. (extra fondo) - Risorse aggiuntive da bilancio regionale a titolo di copertura <u>LEA</u>				
AA0090	Contributi da Regione o Prov. Aut. (extra fondo) - Risorse aggiuntive da bilancio regionale a titolo di copertura <u>extra LEA</u>				

Tab. 50 - Dettagli contributi in conto esercizio

CODICE MOD. CE	DETTAGLIO CONTRIBUTI IN C/ESERCIZIO	Data	Oggetto	Importo assegnato	Importo utilizzato	Codice conto
AA0020	DA REGIONE O P.A. PER QUOTA F.S. REGIONALE:			34.710.615	34.300.784	
AA0030	Quota F.S. regionale - indistinto	27/07/2018	DGR 1423/18-2165/18 Programmazione annuale 2018	18.386.073		AA0030
AA0040	Quota F.S. regionale - vincolato:			16.324.542	15.914.711	
	Linea 4 - Assicurazioni RC (polizza)	27/07/2018	DGR 1423/18 All.3-2165/18 All.b-Attività finalizzate e/o delegate dalla Regione	3.649.164	3.649.152	AA0040
	Linea 5 - Assicurazioni RC (fondo copertura 2018)	27/07/2018	DGR 1423/18 All.3-2165/18 All.b-Attività finalizzate e/o delegate dalla Regione	10.522.011	10.522.011	AA0040
	Linea 7 - Sorveglianza epidemiologica e virologica dell'influenza	27/07/2018	DGR 1423/18 All.3-2165/18 All.b-Attività finalizzate e/o delegate dalla Regione	30.000	30.000	AA0040
	Linea 9 - Personale in utilizzo presso la Direzione centrale salute	27/07/2018	DGR 1423/18 All.3-2165/18 All.b-Attività finalizzate e/o delegate dalla Regione	310.176	310.176	AA0040
	Linea 14 - Risorse aggiuntive regionali per personale dipendente del SSR	27/07/2018	DGR 1423/18 All.3-2165/18 All.b-Attività finalizzate e/o delegate dalla Regione	684.702	684.702	AA0040
	Linea 17 - Piano della formazione, della comunicazione e studi	27/07/2018	DGR 1423/18 All.3-2165/18 All.b-Attività finalizzate e/o delegate dalla Regione	530.000	202.400	AA0040
	Linea 18 - Corsi residenziali rivolti a soggetti diabetici	27/07/2018	DGR 1423/18 All.3-2165/18 All.b-Attività finalizzate e/o delegate dalla Regione	70.000	57.573	AA0040
	Linea 27 - Contratti rinnovo	27/07/2018	DGR 1423/18 All.3-2165/18 All.b-Attività finalizzate e/o delegate dalla Regione	28.489	28.489	AA0040
	Linea 33 - Finanziamento Soccorso Alpino	27/07/2018	DGR 1423/18 All.3-2165/18 All.b-Attività finalizzate e/o delegate dalla Regione	160.000	160.000	AA0040
	Linea 42 - Rimborso per anticipazione Enti su attività delegate Direzione Centrale	27/07/2018	DGR 1423/18 All.3-2165/18 All.b-Attività finalizzate e/o delegate dalla Regione	340.000	270.208	AA0040
AA0050	EXTRA FONDO:			2.586.000	2.594.901	
AA0070	Contributi da Regione o Prov. Aut. (extra fondo) vincolati:			2.586.000	2.594.901	
	Soccorso alpino	27/07/2018	DGR 1423/18-2165/18 Programmazione annuale 2018	310.000	310.000	AA0070
	Contributo agli Enti del SSR per garantire la protezione dei dati e la sicurezza informatica	19/10/2018	DGR 1909/18-LR 20/18 art.9 c.11- Approvazione piano sicurezza-Digital security	52.000	52.000	AA0070
	PACS	27/07/2018	DGR 1423/18-2165/18 Programmazione annuale 2018	2.224.000	2.232.901	AA0070
AA0080	Contributi da Regione o Prov. Aut. (extra fondo) - Risorse aggiuntive da bilancio regionale a titolo di copertura LEA					AA0070
AA0090	Contributi da Regione o Prov. Aut. (extra fondo) - Risorse aggiuntive da bilancio regionale a titolo di copertura extra LEA					
AA0100	Contributi da Regione o Prov. Aut. (extra fondo) - Altro:			0		AA0100
AA0120	Contributi da Aziende sanitarie pubbliche della Regione o Prov. Aut. (extra fondo) vincolati:					AA0100
AA0130	Contributi da Aziende sanitarie pubbliche (extra fondo) altro:					
AA0150	Contributi da altri soggetti pubblici (extra fondo) vincolati:			0		AA0150
AA0160	Contributi da altri soggetti pubblici (extra fondo) L.210/92:					
AA0170	Contributi da altri soggetti pubblici (extra fondo) altro:					
	PER RICERCA:					
AA0190	Contributi da Ministero della Salute per ricerca corrente:					
AA0200	Contributi da Ministero della Salute per ricerca finalizzata:					
AA0210	Contributi da Regione ed altri soggetti pubblici per ricerca:					
AA0220	Contributi da privati per ricerca:					
AA0230	CONTRIBUTI DA PRIVATI:					
	TOTALE CONTRIBUTI IN C/ESERCIZIO				36.895.685	

Tab. 51 - Informativa contributi in conto esercizio

CODICE MOD. CE	DETTAGLIO RETTIFICA CONTRIBUTI C/ESERCIZIO PER DESTINAZIONE AD INVESTIMENTI	Contributo assegnato	Quota destinata ad investimenti	Incidenza %
AA0020	Contributi in c/esercizio da Regione o P.A. per quota F.S. regionale	34.300.784		0%
AA0060	Contributi in c/esercizio da Regione o P.A. extra fondo	2.594.901		0%
AA0110	Contributi in c/esercizio da aziende sanitarie pubbliche (extra fondo)			
AA0180	Contributi in c/esercizio per ricerca			
AA0230	Contributi in c/esercizio da privati			
	Totale	36.895.685	0	

Tab. 52 – Dettaglio rettifica contributi in conto esercizio per destinazione ad investimenti

Altre informazioni relative a contributi in conto esercizio.

Informazione	Caso presente in azienda?	Se sì, illustrare
CT01. Sono state rilevate significative variazioni rispetto all'esercizio precedente?	SI	La variazione registrata riflette principalmente la diminuzione delle quote di finanziamento gestite finanziariamente in delega per conto della Regione.

18. Proventi e ricavi diversi

CODICE MOD. CE	DETTAGLIO RICAVI PER PRESTAZIONI SANITARIE IN MOBILITA'	Azienda ...	Azienda ...	Azienda ...	Azienda ...	Azienda ...	Azienda ...	Azienda ...	TOTALE
RICAVI DA MOBILITA' SANITARIA INFRAREGIONALE (A)									
AA0350	Prestazioni di ricovero								
AA0360	Prestazioni di specialistica ambulatoriale								
AA0370	Prestazioni di psichiatria residenziale e semiresidenziale								
AA0380	Prestazioni di File F								
AA0390	Prestazioni servizi MMG, PLS, Contin. assistenziale								
AA0400	Prestazioni servizi farmaceutica convenzionata								
AA0410	Prestazioni termali								
AA0420	Prestazioni trasporto ambulanze ed elisoccorso								
AA0430	Altre prestazioni sanitarie e socio-sanitarie								
RICAVI DA MOBILITA' SANITARIA EXTRAREGIONALE (B)									
AA0460	Prestazioni di ricovero								
AA0470	Prestazioni di specialistica ambulatoriale								
AA0480	Prestazioni di psichiatria residenziale e semiresidenziale								
AA0490	Prestazioni di File F								
AA0500	Prestazioni servizi MMG, PLS, Contin. assistenziale								
AA0510	Prestazioni servizi farmaceutica convenzionata								
AA0520	Prestazioni termali								
AA0530	Prestazioni trasporto ambulanze ed elisoccorso								
AA0540	Altre prestazioni sanitarie e socio-sanitarie								
AA0550	Ricavi per cessione di emocomponenti e cellule staminali								
AA0560	Ricavi per differenziale tariffe TUC								
TOTALE RICAVI DA MOBILITA' (A+B)									
RICAVI PER PRESTAZIONI OGGETTO DI FATTURAZIONE DIRETTA INFRAREGIONALE (C)									
RICAVI PER PREST. OGGETTO DI FATTUR. DIRETTA EXTRAREGIONALE (D)									
TOTALE RICAVI PER PREST. OGGETTO DI FATTURAZ. DIRETTA (C+D)									
TOTALE RICAVI AZIENDE REGIONE (A+C)									
TOTALE RICAVI AZIENDE EXTRA REGIONE (B+D)									
TOTALE RICAVI AZIENDE SANITARIE PUBBLICHE (A+B+C+D)									

Tab. 53 - Dettaglio ricavi per prestazioni sanitarie in mobilità

CODICE MOD. CE	PRESTAZIONI SANITARIE EROGATE IN REGIME DI INTRAMOENIA	Valore CE al 31/12/18	Valore CE al 31/12/17	Variazioni importo	Variazioni %
AA0680	Ricavi per prestazioni sanitarie intramoenia - Area ospedaliera				
AA0690	Ricavi per prestazioni sanitarie intramoenia - Area specialistica				
AA0700	Ricavi per prestazioni sanitarie intramoenia - Area sanità pubblica				
AA0710	Ricavi per prestazioni sanitarie intramoenia - Consulenze (ex art. 55 c.1 lett. c), d) ed ex art. 57-58)				
AA0720	Ricavi per prestazioni sanitarie intramoenia - Consulenze (ex art. 55 c.1 lett. c), d) ed ex art. 57-58) (Aziende sanitarie pubbliche della Regione)				
AA0730	Ricavi per prestazioni sanitarie intramoenia - Altro	1.080		1.080	
AA0740	Ricavi per prestazioni sanitarie intramoenia - Altro (Aziende sanitarie pubbliche della Regione)	10.899		10.899	
TOTALE RICAVI INTRAMOENIA		11.979		11.979	
BA1210	Compartecipazione al personale per att. libero professionale intramoenia - Area ospedaliera				
BA1220	Compartecipazione al personale per att. libero professionale intramoenia- Area specialistica				
BA1230	Compartecipazione al personale per att. libero professionale intramoenia - Area sanità pubblica				
BA1240	Compartecipazione al personale per att. libero professionale intramoenia - Consulenze (ex art. 55 c.1 lett. c), d) ed ex Art. 57-58)				
BA1250	Compartecipazione al personale per att. libero professionale intramoenia- Consulenze (ex art. 55 c.1 lett. c), d) ed ex Art. 57-58) (Aziende sanitarie pubbliche della Regione)				
BA1260	Compartecipazione al personale per att. libero professionale intramoenia - Altro	1.275		1.275	
BA1270	Compartecipazione al personale per att. libero professionale intramoenia- Altro (Aziende sanitarie pubbliche della Regione)	10.683	10.774	-91	-0,84%
TOTALE QUOTE RETROCESSE AL PERSONALE (ESCLUSO IRAP)		11.958	10.774	1.184	
	Indennità di esclusività medica per attività di libera professione				
	IRAP relativa ad attività di libera professione (intramoenia)	862	821	41	
	Costi diretti aziendali				
	Costi generali aziendali	522	508	14	
	Fondo di perequazione				
TOTALE ALTRI COSTI INTRAMOENIA		1.383	1.329	55	
Gli importi si riferiscono ad attività di docenza e consulenza relative a rapporti di collaborazione tra Enti del SSR e altri enti pubblici. I ricavi relativi al rimborso oneri sono registrati alle voci AA0830 (rimborso oneri da parte di ASR) e AA0870 (rimborso oneri da parte di altri soggetti pubblici)					

Tab. 54 - Dettaglio ricavi e costi per prestazioni sanitarie erogate in regime di intramoenia

DETTAGLIO RIMBORSI DA AZIENDE SANITARIE PUBBLICHE DELLA REGIONE PER ACQUISTI DI BENI	AZIENDA SANITARIA UNIVERSITARIA INTEGRATA DI TRIESTE	A.A.S.N. 2 BASSA FRIULANA-ISONTINA	A.A.S. N. 3 ALTO FRIULI - COLLINARE - MEDIO FRIULI	AZIENDA SANITARIA UNIVERSITARIA INTEGRATA DI UDINE	A.A.S. N. 5 FRIULI OCCIDENTALE	IRCCS-ISTITUTO PER INFANZIA BURLO - GAROFOLO	CENTRO RIFERIMENTO ONCOLOGICO - AVIANO	TOTALE
Prodotti farmaceutici ed emoderivati:								
Medicinali con AIC, ad eccezione di vaccini ed emoderivati di produzione regionale	9.224.484	29.367.290	19.186.645	68.457.366	36.471.022	2.011.923	27.272.939	191.991.669
Medicinali senza AIC	138.918	144.553	145.220	1.007.789	356.173	58.790	44.563	1.896.005
Emoderivati di produzione regionale								-
Sangue ed emocomponenti								-
Dispositivi medici:								-
Dispositivi medici	3.815.674	7.784.282	6.631.695	23.431.532	12.037.530	1.040.080	1.943.091	56.683.884
Dispositivi medici impiantabili attivi	2.080		93.286	517.951	6.000			619.317
Dispositivi medico diagnostici in vitro (IVD)	80.638	55.899	80.847	10.797.704	86.597	4.553	32.968	11.139.206
Prodotti dietetici	49.591	423.987	247.143	566.665	519.248	17.993	10.306	1.834.934
Materiali per la profilassi (vaccini)	866.643	2.492.870	1.804.076	3.104.481	3.226.081	7.665	1.016	11.502.832
Prodotti chimici								-
Materiali e prodotti per uso veterinario	1.514	2.745	13.808	9.992	10.927			38.986
Altri beni e prodotti sanitari	184.011	286.694	302.614	1.133.935	575.478	72.585	194.314	2.749.631
Prodotti alimentari		2.861	7.199	65	20.305	3.113	148	33.691
Materiali di guardaroba, di pulizia e di convivenza in genere	100.638	494.032	453.971	1.236.373	689.052	96.749	207.827	3.278.642
Combustibili, carburanti e lubrificanti								-
Supporti informatici e cancelleria	127.645	249.405	288.119	766.595	473.721	62.812	138.053	2.106.350
Materiale per la manutenzione	693	1.228	4.365	25.367	10.619	443	4.447	47.163
Altri beni e prodotti non sanitari	7.949	4.131	4.335	17.537	5.674	956	674	41.257
TOTALE	14.600.478	41.309.977	29.263.324	111.073.352	54.488.428	3.377.661	29.850.346	283.963.567

Tab. 55 – Dettaglio rimborsi da aziende sanitarie pubbliche della Regione per acquisti di beni

Altre informazioni relative a proventi e ricavi diversi.

Informazione	Caso presente in azienda?	Se sì, illustrare
PRO1. Sono state rilevate significative variazioni rispetto all'esercizio precedente?	SI	L'incremento rilevato nella voce "Concorsi, recuperi e rimborsi" riflette l'andamento in progressivo aumento delle forniture attuate attraverso il sistema centralizzato della logistica di magazzino, in particolare per l'ingresso nel sistema dell'area di ASUI TS consolidata gradualmente nel corso del 2018, a far tempo dal mese maggio.

19. Acquisti di beni

DETTAGLIO ACQUISTI DI BENI SANITARI PER TIPOLOGIA DI DISTRIBUZIONE	Distribuzione		TOTALE
	Diretta	Per conto	
Prodotti farmaceutici ed emoderivati:			
Medicinali con AIC, ad eccezione di vaccini ed emoderivati di produzione regionale			
Medicinali senza AIC			
Emoderivati di produzione regionale			
Prodotti dietetici			
TOTALE			

Tab. 56 - Dettaglio acquisti di beni sanitari per tipologia di distribuzione

CODICE MOD. CE	DETTAGLIO ACQUISTI DI BENI DA AZIENDE SANITARIE PUBBLICHE DELLA REGIONE	Azienda ...	Azienda ...	Azienda ...	Azienda ...	Azienda ...	Azienda ...	Azienda ...	TOTALE
BA0030	Prodotti farmaceutici ed emoderivati:								
BA0040	Medicinali con AIC, ad eccezione di vaccini ed emoderivati di produzione regionale								
BA0050	Medicinali senza AIC								
BA0060	Emoderivati di produzione regionale								
BA0070	Sangue ed emocomponenti								
BA0210	Dispositivi medici:								
BA0220	Dispositivi medici								
BA0230	Dispositivi medici impiantabili attivi								
BA0240	Dispositivi medico diagnostici in vitro (IVD)								
BA0250	Prodotti dietetici								
BA0260	Materiali per la profilassi (vaccini)								
BA0270	Prodotti chimici								
BA0280	Materiali e prodotti per uso veterinario								
BA0290	Altri beni e prodotti sanitari:								
	...								
	...								
BA0320	Prodotti alimentari								
BA0330	Materiali di guardaroba, di pulizia e di convivenza in genere								
BA0340	Combustibili, carburanti e lubrificanti								
BA0350	Supporti informatici e cancelleria								
BA0360	Materiale per la manutenzione								
BA0370	Altri beni e prodotti non sanitari:								
	...								
	...								
	TOTALE								

Tab. 57 - Dettaglio acquisti di beni da aziende sanitarie pubbliche

AB01 - Acquisti di beni

AB01 - NO	Ciascuna tipologia di bene, compreso nelle voci relative agli acquisti di beni sanitari e non sanitari, è monitorata attraverso il sistema gestionale del magazzino, che rileva ogni tipologia di movimento, in entrata e in uscita.
------------------	--

Altre informazioni relative agli acquisti di beni

Informazione	Caso presente in azienda?	Se sì, illustrare
AB02. Sono stati rilevati costi per acquisto di beni da altre Aziende Sanitarie della Regione? Se sì, di quali tipologie di beni si tratta?	NO	
AB03. Sono state rilevate significative variazioni rispetto all'esercizio precedente?	SI	Di particolare rilievo l'incremento rilevato nella voce di acquisto di beni funzionali al servizio di logistica accentrata.

20. Acquisti di servizi

CODICE MOD. CE	DETTAGLIO ACQUISTI DI SERVIZI SANITARI IN MOBILITA'	ASUI TS	AAS2	AAS3	ASUI UD	AAS5	CRO	BURLO	TOTALE
COSTI DA MOBILITA' SANITARIA INFRAREGIONALE (A)									
BA0470	Acquisti servizi sanitari per medicina di base								
BA0510	Acquisti servizi sanitari per farmaceutica								
BA0540	Acquisti servizi sanitari per assistenza specialistica ambulatoriale								
BA0650	Acquisti servizi sanitari per assistenza riabilitativa								
BA0710	Acquisti servizi sanitari per assistenza integrativa								
BA0760	Acquisti servizi sanitari per assistenza protesica								
BA0810	Acquisti servizi sanitari per assistenza ospedaliera								
BA0910	Acquisto prestazioni di psichiatria residenziale e semiresidenziale								
BA0970	Acquisto prestazioni di distribuzione farmaci File F								
BA1040	Acquisto prestazioni termali in convenzione								
BA1100	Acquisto prestazioni trasporto sanitario								
BA1150	Acquisto prestazioni Socio-Sanitarie a rilevanza sanitaria								
COSTI DA MOBILITA' SANITARIA EXTRAREGIONALE (B)									
BA0480	Acquisti servizi sanitari per medicina di base								
BA0520	Acquisti servizi sanitari per farmaceutica								
BA0560	Acquisti servizi sanitari per assistenza specialistica ambulatoriale								
BA0730	Acquisti servizi sanitari per assistenza integrativa								
BA0780	Acquisti servizi sanitari per assistenza protesica								
BA0830	Acquisti servizi sanitari per assistenza ospedaliera								
BA0990	Acquisto prestazioni di distribuzione farmaci e File F								
BA1060	Acquisto prestazioni termali in convenzione								
BA1120	Acquisto prestazioni trasporto sanitario								
TOTALE COSTI DA MOBILITA' (A+B)									
COSTI PER PRESTAZIONI OGGETTO DI FATTURAZIONE DIRETTA INFRAREGIONALE (C)					1.099				1.099
COSTI PER PREST. OGGETTO DI FATTUR. DIRETTA EXTRAREGIONALE (D)									
TOTALE COSTI PER PREST. OGGETTO DI FATTURAZ. DIRETTA (C+D)					1.099				1.099
TOTALE COSTI AZIENDE REGIONE (A+C)					1.099				1.099
TOTALE COSTI AZIENDE EXTRA REGIONE (B+D)									-
TOTALE COSTI AZIENDE SANITARIE PUBBLICHE (A+B+C+D)									1.099

Tab. 58 - Dettaglio acquisti di servizi sanitari in mobilità

CODICE MOD. CE	DETTAGLIO ACQUISTI DI SERVIZI SANITARI	Valore CE al 31/12/2018	Valore CE al 31/12/2017	Variazioni importo	Variazioni %
	ACQUISTI DI SERVIZI SANITARI - MEDICINA DI BASE				
BA0420	- da convenzione				-
BA0430	Costi per assistenza MMG				-
BA0440	Costi per assistenza PLS				-
BA0450	Costi per assistenza Continuità assistenziale				-
BA0460	Altro (medicina dei servizi, psicologi, medici 118, ecc)				-
BA0470	- da pubblico (Aziende sanitarie pubbliche della Regione) - Mobilità intraregionale				-
BA0480	- da pubblico (Aziende sanitarie pubbliche Extraregione) - Mobilità extraregionale				-
	ACQUISTI DI SERVIZI SANITARI - FARMACEUTICA				
BA0500	- da convenzione				-
BA0510	- da pubblico (Aziende sanitarie pubbliche della Regione)- Mobilità intraregionale				-
BA0520	- da pubblico (Extraregione)				-
	ACQUISTI DI SERVIZI SANITARI PER ASSISTENZA SPECIALISTICA AMBULATORIALE				
BA0540	- da pubblico (Aziende sanitarie pubbliche della Regione)	1.099	2.936	-1.837	-62,56%
BA0550	- da pubblico (altri soggetti pubbl. della Regione)				-
BA0560	- da pubblico (Extraregione)				-
BA0570	- da privato - Medici SUMAI				-
BA0580	- da privato				-
BA0590	Servizi sanitari per assistenza specialistica da IRCCS privati e Policlinici privati				-
BA0600	Servizi sanitari per assistenza specialistica da Ospedali Classificati privati				-
BA0610	Servizi sanitari per assistenza specialistica da Case di Cura private				-
BA0620	Servizi sanitari per assistenza specialistica da altri privati				-
BA0630	- da privato per cittadini non residenti - Extraregione (mobilità attiva in compensazione)				-
	ACQUISTI DI SERVIZI SANITARI PER ASSISTENZA RIABILITATIVA				
BA0650	- da pubblico (Aziende sanitarie pubbliche della Regione)				-
BA0660	- da pubblico (altri soggetti pubbl. della Regione)				-
BA0670	- da pubblico (Extraregione) non soggetti a compensazione				-
BA0680	- da privato (intraregionale)				-
BA0690	- da privato (extraregionale)				-
	ACQUISTI DI SERVIZI SANITARI PER ASSISTENZA INTEGRATIVA				
BA0710	- da pubblico (Aziende sanitarie pubbliche della Regione)				-
BA0720	- da pubblico (altri soggetti pubbl. della Regione)				-
BA0730	- da pubblico (Extraregione)				-
BA0740	- da privato				-
	ACQUISTI DI SERVIZI SANITARI PER ASSISTENZA PROTESICA				
BA0760	- da pubblico (Aziende sanitarie pubbliche della Regione)				-
BA0770	- da pubblico (altri soggetti pubbl. della Regione)				-
BA0780	- da pubblico (Extraregione)				-
BA0790	- da privato				-
	ACQUISTI DI SERVIZI SANITARI PER ASSISTENZA OSPEDALIERA				
BA0810	- da pubblico (Aziende sanitarie pubbliche della Regione)				-
BA0820	- da pubblico (altri soggetti pubbl. della Regione)				-
BA0830	- da pubblico (Extraregione)				-
BA0840	- da privato				-
BA0850	Servizi sanitari per assistenza ospedaliera da IRCCS privati e Policlinici privati				-
BA0860	Servizi sanitari per assistenza ospedaliera da Ospedali Classificati privati				-
BA0870	Servizi sanitari per assistenza ospedaliera da Case di Cura private				-
BA0880	Servizi sanitari per assistenza ospedaliera da altri privati				-
BA0890	- da privato per cittadini non residenti - Extraregione (mobilità attiva in compensazione)				-
	ACQUISTI PRESTAZIONI DI PSICHIATRICA RESIDENZIALE E SEMIRESIDENZIALE				
BA0910	- da pubblico (Aziende sanitarie pubbliche della Regione)				-
BA0920	- da pubblico (altri soggetti pubbl. della Regione)				-
BA0930	- da pubblico (Extraregione) - non soggette a compensazione				-
BA0940	- da privato (intraregionale)				-
BA0950	- da privato (extraregionale)				-
	ACQUISTI PRESTAZIONI DI DISTRIBUZIONE FARMACI FILE F				
BA0970	- da pubblico (Aziende sanitarie pubbliche della Regione) - Mobilità intraregionale				-
BA0980	- da pubblico (altri soggetti pubbl. della Regione)				-
BA0990	- da pubblico (Extraregione)				-
BA1000	- da privato (intraregionale)				-
BA1010	- da privato (extraregionale)				-
BA1020	- da privato per cittadini non residenti - Extraregione (mobilità attiva in compensazione)				-
	ACQUISTI PRESTAZIONI TERMALI IN CONVENZIONE				
BA1040	- da pubblico (Aziende sanitarie pubbliche della Regione) - Mobilità intraregionale				-
BA1050	- da pubblico (altri soggetti pubbl. della Regione)				-
BA1060	- da pubblico (Extraregione)				-
BA1070	- da privato				-
BA1080	- da privato per cittadini non residenti - Extraregione (mobilità attiva in compensazione)				-

Tab. 59 - Dettaglio acquisti di servizi sanitari - I parte

CODICE MOD. CE	DETTAGLIO ACQUISTI DI SERVIZI SANITARI	Valore CE al 31/12/2018	Valore CE al 31/12/2017	Variazioni importo	Variazioni %
	ACQUISTI PRESTAZIONI DI TRASPORTO SANITARIO				
BA1100	- da pubblico (Aziende sanitarie pubbliche della Regione) - Mobilità intraregionale				-
BA1110	- da pubblico (altri soggetti pubbl. della Regione)				-
BA1120	- da pubblico (Extraregione)				-
BA1130	- da privato				-
	ACQUISTI PRESTAZIONI SOCIO-SANITARIE A RILEVANZA SANITARIA				
BA1150	- da pubblico (Aziende sanitarie pubbliche della Regione) - Mobilità intraregionale				-
BA1160	- da pubblico (altri soggetti pubblici della Regione)				-
BA1170	- da pubblico (Extraregione) non soggette a compensazione				-
BA1180	- da privato (intraregionale)				-
BA1190	- da privato (extraregionale)				-
BA1200	COMPARTICIPAZIONE AL PERSONALE PER ATT. LIBERO-PROF. (INTRAMOENIA)	11.958	10.774	1.184	10,99%
	RIMBORSI ASSEGNI E CONTRIBUTI SANITARI				
BA1290	Contributi ad associazioni di volontariato	2.235.708	1.767.451	468.258	26,49%
BA1300	Rimborsi per cure all'estero				
BA1310	Contributi a società partecipate e/o enti dipendenti della Regione				
BA1320	Contributo Legge 210/92				
BA1330	Altri rimborsi, assegni e contributi	2.613.388	384.479	2.228.909	579,72%
BA1340	Rimborsi, assegni e contributi v/Aziende sanitarie pubbliche della Regione	1.033.154	4.827.171	-3.794.017	-78,60%
	CONSULENZE, COLLABORAZIONI, INTERINALE, ALTRE PRESTAZIONI DI LAVORO SANITARIE E SOCIO-SANITARIE				
BA1360	Consulenze sanitarie e sociosan. da Aziende sanitarie pubbliche della Regione	103.626	79.585	24.041	30,21%
BA1370	Consulenze sanitarie e sociosanit. da terzi - Altri soggetti pubblici				-
BA1380	Consulenze, Collaborazioni, Interinale e altre prestazioni di lavoro sanitarie e socios. da privato	127.874	106.738	21.136	19,80%
BA1390	Consulenze sanitarie da privato - articolo 55, comma 2, CCNL 8 giugno 2000				-
BA1400	Altre consulenze sanitarie e sociosanitarie da privato				-
BA1410	Collaborazioni coordinate e continuative sanitarie e socios. da privato				-
BA1420	Indennità a personale universitario - area sanitaria				-
BA1430	Lavoro interinale - area sanitaria				-
BA1440	Altre collaborazioni e prestazioni di lavoro - area sanitaria	127.874	106.738	21.136	19,80%
BA1450	Rimborso oneri stipendiali del personale sanitario in comando	125.951	177.763	-51.812	-29,15%
BA1460	Rimborso oneri stipendiali personale sanitario in comando da Aziende sanitarie pubbliche della Regione	125.951	177.763	-51.812	-29,15%
BA1470	Rimborso oneri stipendiali personale sanitario in comando da Regioni, soggetti pubblici e da Università				
BA1480	Rimborso oneri stipendiali personale sanitario in comando da aziende di altre Regioni (Extraregione)				-
	ALTRI SERVIZI SANITARI E SOCIO-SANITARI A RILEVANZA SANITARIA				
BA1500	Altri servizi sanitari e sociosanitari a rilevanza sanitaria da pubblico - Aziende sanitarie pubbliche della Regione				-
BA1510	Altri servizi sanitari e sociosanitari a rilevanza sanitaria da pubblico - Altri soggetti pubblici della Regione				-
BA1520	Altri servizi sanitari e sociosanitari a rilevanza sanitaria da pubblico (Extraregione)				-
BA1530	Altri servizi sanitari da privato	2.330.300	2.232.903	97.397	4,36%
BA1540	Costi per servizi sanitari - Mobilità internazionale passiva				-
BA1550	COSTI PER DIFFERENZIALE TARIFFE TUC				-

Tab. 60 - Dettaglio acquisti di servizi sanitari - II parte

DETTAGLIO ACQUISTI DI SERVIZI SANITARI - DA PRIVATO	Codice Struttura da classificazione NSIS	Partita IVA (o Codice Fiscale)	Tipologia di prestazione	Anno di competenza	Importo fatturato	Budget / Tetto annuale	Importo liquidato/certificato	Importo Rilevato in Co.Ge.	Importo delle note di credito richieste	Importo delle note di credito ricevute	Importo pagato
Denominazione Struttura											

Tab. 61 - Dettaglio acquisti di servizi sanitari da privato

Altre informazioni relative a proventi e ricavi diversi.

Informazione	Caso presente in azienda?	Se sì, illustrare
AS01. Sono state rilevate significative variazioni rispetto all'esercizio precedente?	NO	Le attività proprie di EGAS non hanno subito variazioni. La diminuzione rilevata riguarda la gestione del "Piano sangue" che nel 2018 non è stata affidata in gestione a EGAS, pari variazione è stata registrata nei contributi.

AS02 - Costi per prestazioni sanitarie da privato

AS02 - NO	Tipologie di contratti non gestiti da EGAS
------------------	--

AS03 - Consulenze, Collaborazioni, Interinale e altre prestazioni di lavoro sanitarie e sociosanitarie

AS03 - SI	Nelle indennità per commissioni sanitarie sono inclusi i gettoni di presenza per il funzionamento del comitato scientifico del CEUR. Le consulenze e i comandi sanitari registrano rapporti di collaborazione per l'utilizzo di personale sanitario di altre ASR per la nuova Centrale Operativa 118	
	Consulenze da ASR	103.626
	Indennità per commissioni sanitarie	125.834
	Compensi ai docenti	1.530
	Rimborso personale in comando da ASR	125.951
	Oneri sociali su altre collaborazioni e prestazioni di lavoro - area sanitaria	510

CODICE MOD. CE	DETTAGLIO ACQUISTI DI SERVIZI NON SANITARI	Valore CE al 31/12/2018	Valore CE al 31/12/2017	Variazioni importo	Variazioni %
	SERVIZI NON SANITARI				
BA1580	Lavanderia				-
BA1590	Pulizia			0	-
BA1600	Mensa	60.100	45.232	14.869	32,87%
BA1610	Riscaldamento				-
BA1620	Servizi di assistenza informatica				-
BA1630	Servizi trasporti (non sanitari)	1.220	723	497	68,70%
BA1640	Smaltimento rifiuti	80.676	41.480	39.196	94,50%
BA1650	Utenze telefoniche	16.914	49.377	-32.463	-65,75%
BA1660	Utenze elettricità	5.909	7.933	-2.024	-25,52%
BA1670	Altre utenze	238.555	277.259	-38.703	-13,96%
BA1680	Premi di assicurazione	3.665.092	4.141.204	-476.111	-11,50%
BA1720	Altri servizi non sanitari da pubblico (Aziende sanitarie pubbliche della Regione)			0	-
			0	-
BA1730	Altri servizi non sanitari da altri soggetti pubblici	45.000	67.132	-22.132	-32,97%
BA1740	Altri servizi non sanitari da privato	8.166.962	7.418.717	748.244	10,09%
	<i>Servizi di vigilanza</i>			0	-
	<i>Spese di incasso</i>	1.632	2.978	-1.346	-45,19%
	<i>Pubblicità e inserzioni</i>	438.435	142.705	295.729	207,23%
	<i>Altre spese legali</i>	180.253	269.476	-89.223	-33,11%
	<i>Spese postali</i>	4.666	3.470	1.196	34,46%
	<i>Bolli e marche</i>	24	24	0	0,00%
	<i>Abbonamenti e riviste</i>	5.536	6.152	-617	-10,02%
	<i>Altre spese generali e amministrative</i>	145.922	110.666	35.256	31,86%
	<i>Rimborsi spese personale dipendente</i>	7.721	17.986	-10.265	-57,07%
	<i>Altri rimborsi spese</i>	9.636	8.707	929	10,67%
	<i>Altri servizi non sanitari da privato:</i>				
	<i>Gestione centralizzata Call Center (Televita)</i>	3.623.086	3.176.090	446.996	14,07%
	<i>Gestione Magazzino Centralizzato</i>	3.454.559	2.843.710	610.849	21,48%
	<i>Avvio progetto automazione Magazzino Centralizzato</i>		640.634		0,00%
	<i>Altri servizi</i>	295.492	196.118	99.374	50,67%
	...				
	CONSULENZE, COLLABORAZIONI, INTERINALE, ALTRE PRESTAZIONI DI LAVORO NON SANITARIE				
BA1760	Consulenze non sanitarie da Aziende sanitarie pubbliche della Regione	46.346	53.092	-6.746	-12,71%
BA1770	Consulenze non sanitarie da Terzi - Altri soggetti pubblici				-
BA1780	Consulenze, Collaborazioni, Interinale e altre prestazioni di lavoro non sanitarie da privato	292.741	494.091	-201.350	-40,75%
BA1790	<i>Consulenze non sanitarie da privato</i>	7.613	16.555	-8.942	-54,02%
BA1800	<i>Collaborazioni coordinate e continuative non sanitarie da privato</i>	84	220	-136	-61,82%
BA1810	<i>Indennità a personale universitario - area non sanitaria</i>				
BA1820	<i>Lavoro interinale - area non sanitaria</i>	273.260	470.397	-197.137	-41,91%
BA1830	<i>Altre collaborazioni e prestazioni di lavoro - area non sanitaria</i>	11.785	6.919	4.866	70,33%
BA1840	Rimborso oneri stipendiali del personale non sanitario in comando	193.814	264.596	-70.782	-26,75%
BA1850	Rimborso oneri stipendiali personale non sanitario in comando da Aziende sanitarie pubbliche della Regione	189.209	243.608	-54.399	-22,33%
BA1860	Rimborso oneri stipendiali personale non sanitario in comando da Regione, soggetti pubblici e da Università	4.605	20.988	-16.384	-78,06%
BA1870	Rimborso oneri stipendiali personale non sanitario in comando da aziende di altre Regioni (Extraregione)				
	FORMAZIONE				
BA1890	Formazione (esternalizzata e non) da pubblico	3.242	1.656	1.587	95,86%
BA1900	Formazione (esternalizzata e non) da privato	14.168	5.279	8.889	168,38%
	TOTALE	12.830.739	12.867.770	-37.029	

Tab. 62 - Dettaglio acquisti di servizi non sanitari

AS04 – Consulenze, Collaborazioni, Interinale e altre prestazioni di lavoro non sanitarie

AS04 – SI	Consulenze da ASR	46.346
	Consulenze fiscali	7.613
	Collaborazioni	84
	Lavoro interinale	273.260
	Rimborso personale in comando da ASR	189.209
	Rimborso personale in comando da altri	4.605
	Rimborso personale in comando da ASR	
	indennità per commisioni	11.785

CODICE MOD. CE	DETTAGLIO MANUTENZIONI E RIPARAZIONI	Valore CE al 31/12/2018	Valore CE al 31/12/2017	Variazioni importo	Variazioni %
BA1920	Manutenzione e riparazione ai fabbricati e loro pertinenze				
BA1930	Manutenzione e riparazione agli impianti e macchinari				
BA1940	Manutenzione e riparazione alle attrezzature sanitarie e scientifiche				
BA1950	Manutenzione e riparazione ai mobili e arredi				
BA1960	Manutenzione e riparazione agli automezzi	366	3.033	-2.668	-87,94%
BA1970	Altre manutenzioni e riparazioni	218		218	-
BA1980	Manutenzioni e riparazioni da Aziende sanitarie pubbliche della Regione				
	TOTALE	584	3.033	-2.449	-81%

Tab. 63 – Dettaglio manutenzioni e riparazioni

CODICE MOD. CE	DETTAGLIO COSTI PER CONTRATTI MULTISERVIZIO (GLOBAL SERVICE)	Valore CE al 31/12/x	TIPOLOGIA DI CONTRATTO		% di incidenza multiservizio
			Multiservizio	Altro	
BA1580	Lavanderia				
BA1590	Pulizia				
BA1600	Mensa				
BA1610	Riscaldamento				
BA1620	Servizi di assistenza informatica				
BA1630	Servizi trasporti (non sanitari)				
BA1640	Smaltimento rifiuti				
BA1650	Utenze telefoniche				
BA1660	Utenze elettricità				
BA1670	Altre utenze				
BA1680	Premi di assicurazione				
BA1720	Altri servizi non sanitari da pubblico (Aziende sanitarie pubbliche della Regione):				
	...				
	...				
BA1730	Altri servizi non sanitari da altri soggetti pubblici:				
	...				
	...				
BA1740	Altri servizi non sanitari da privato:				
	...				
	...				
BA1890	Formazione (esternalizzata e non) da pubblico				
BA1900	Formazione (esternalizzata e non) da privato				
BA1910	Manutenzione e riparazione (ordinaria esternalizzata):				
BA1920	Manutenzione e riparazione ai fabbricati e loro pertinenze				
BA1930	Manutenzione e riparazione agli impianti e macchinari				
BA1940	Manutenzione e riparazione alle attrezzature sanitarie e scientifiche				
BA1950	Manutenzione e riparazione ai mobili e arredi				
BA1960	Manutenzione e riparazione agli automezzi				
BA1970	Altre manutenzioni e riparazioni				
BA1980	Manutenzioni e riparazioni da Aziende sanitarie pubbliche della Regione				
	TOTALE				

Tab. 64 - Dettaglio costi per contratti multiservizio

DETTAGLIO LEASING	Delibera	Decorrenza contratto	Valore contratto con IVA	Scadenza contratto	Costo imputato all'esercizio	Canoni a scadere
<i>Leasing finanziari attivati con fondi aziendali:</i>						
...						
...						
...						
<i>Leasing finanziari finanziati dalla Regione:</i>						
...						
...						
...						

Tab. 65 - Dettaglio canoni di leasing

21. Costi del personale

CODICE MOD. CE	COSTI DEL PERSONALE	Valore CE al 31/12/2018	Valore CE al 31/12/2017	Variazioni importo	Variazioni %
BA2090	PERSONALE DEL RUOLO SANITARIO	3.300.026	2.483.374	816.652	33%
BA2100	Costo del personale dirigente ruolo sanitario	1.150.303	871.616	278.686	32%
BA2110	Costo del personale dirigente medico	506.126	368.425	137.701	37%
BA2120	Costo del personale dirigente medico - tempo indeterminato	469.916	347.990	121.926	35%
	Voci di costo a carattere stipendiale	198.338	145.987	52.352	
	Retribuzione di posizione	120.596	87.874	32.721	
	Indennità di risultato	41.441	33.061	8.380	
	Altro trattamento accessorio	9.308	7.217	2.091	
	Oneri sociali su retribuzione	100.233	73.851	26.382	
	Altri oneri per il personale				
BA2130	Costo del personale dirigente medico - tempo determinato	36.210	20.435	15.775	77%
	Voci di costo a carattere stipendiale	22.501	11.957	10.545	
	Retribuzione di posizione	4.196	2.227	1.969	
	Indennità di risultato	1.004	1.470	-466	
	Altro trattamento accessorio	8.509	4.781	3.727	
	Oneri sociali su retribuzione				
	Altri oneri per il personale				
BA2140	Costo del personale dirigente medico - altro				
BA2150	Costo del personale dirigente non medico	644.177	503.191	140.986	28%
BA2160	Costo del personale dirigente non medico - tempo indeterminato	473.537	503.191	-29.654	-6%
	Voci di costo a carattere stipendiale	224.228	266.068	-41.840	
	Retribuzione di posizione	82.636	73.314	9.321	
	Indennità di risultato	63.751	51.873	11.878	
	Altro trattamento accessorio	1.084	846	238	
	Altre competenze personale dirigente non medico	129		129	
	Oneri sociali su retribuzione	101.710	111.090	-9.381	
	Altri oneri per il personale				
BA2170	Costo del personale dirigente non medico - tempo determinato	170.640		170.640	
	Voci di costo a carattere stipendiale	106.475		106.475	
	Retribuzione di posizione	13.773		13.773	
	Indennità di risultato	10.625		10.625	
	Altro trattamento accessorio	181		181	
	Altre competenze personale dirigente non medico	308		308	
	Oneri sociali su retribuzione	39.278		39.278	
	Altri oneri per il personale				
BA2180	Costo del personale dirigente non medico - altro				
BA2190	Costo del personale comparto ruolo sanitario	2.149.723	1.611.758	537.966	33%
BA2200	Costo del personale comparto ruolo sanitario - tempo indeterminato	2.149.723	1.611.758	537.966	33%
	Voci di costo a carattere stipendiale	1.059.636	733.198		
	Straordinario e indennità personale	165.510	122.077		
	Retribuzione per produttività personale	320.000	302.832		
	Altro trattamento accessorio	134.473	102.997		
	Altri oneri per il personale	188			
	Oneri sociali su retribuzione	469.915	350.653		
	Altri oneri per il personale				
BA2210	Costo del personale comparto ruolo sanitario - tempo determinato				
	Voci di costo a carattere stipendiale				
	Straordinario e indennità personale				
	Retribuzione per produttività personale				
	Altro trattamento accessorio				
	Oneri sociali su retribuzione				
	Altri oneri per il personale				
BA2220	Costo del personale comparto ruolo sanitario - altro				

Tab. 66 - Costi del personale - ruolo sanitario

CODICE MOD. CE	COSTI DEL PERSONALE	Valore CE al 31/12/2018	Valore CE al 31/12/2017	Variazioni importo	Variazioni %
BA2230	PERSONALE DEL RUOLO PROFESSIONALE	204.013	211.148	-7.136	-3,38%
BA2240	Costo del personale dirigente ruolo professionale	204.013	211.148	-7.136	-3,38%
<i>BA2250</i>	<i>Costo del personale dirigente ruolo professionale - tempo indeterminato</i>	133.116	77.319	55.797	72,16%
	Voci di costo a carattere stipendiale	50.176	42.753		
	Retribuzione di posizione	26.891			
	Indennità di risultato	28.228	17.291		
	Altro trattamento accessorio	181	282		
	Oneri sociali su retribuzione	27.640	16.993		
	Altri oneri per il personale				
<i>BA2260</i>	<i>Costo del personale dirigente ruolo professionale - tempo determinato</i>	70.897	133.829	-62.933	-47%
	Voci di costo a carattere stipendiale	42.740	70.188		
	Retribuzione di posizione	654	16.534		
	Indennità di risultato	10.625	17.291		
	Altro trattamento accessorio	181	282		
	Oneri sociali su retribuzione	16.696	29.534		
	Altri oneri per il personale				
<i>BA2270</i>	<i>Costo del personale dirigente ruolo professionale - altro</i>				
BA2280	Costo del personale comparto ruolo professionale				
<i>BA2290</i>	<i>Costo del personale comparto ruolo professionale - tempo indeterminato</i>				
	Voci di costo a carattere stipendiale				
	Straordinario e indennità personale				
	Retribuzione per produttività personale				
	Altro trattamento accessorio				
	Oneri sociali su retribuzione				
	Altri oneri per il personale				
<i>BA2300</i>	<i>Costo del personale comparto ruolo professionale - tempo determinato</i>				
	Voci di costo a carattere stipendiale				
	Straordinario e indennità personale				
	Retribuzione per produttività personale				
	Altro trattamento accessorio				
	Oneri sociali su retribuzione				
	Altri oneri per il personale				
<i>BA2310</i>	<i>Costo del personale comparto ruolo professionale - altro</i>				

Tab. 67 – Costi del personale – ruolo professionale

CODICE MOD. CE	COSTI DEL PERSONALE	Valore CE al 31/12/2018	Valore CE al 31/12/2017	Variazioni importo	Variazioni %
BA2320	PERSONALE DEL RUOLO TECNICO	355.640	216.860	138.780	64%
BA2330	Costo del personale dirigente ruolo tecnico	246.198	164.586	81.611	50%
BA2340	<i>Costo del personale dirigente ruolo tecnico - tempo indeterminato</i>	0	0	0	
	Voci di costo a carattere stipendiale				
	Retribuzione di posizione				
	Indennità di risultato				
	Altro trattamento accessorio				
	Oneri sociali su retribuzione				
	Altri oneri per il personale				
BA2350	<i>Costo del personale dirigente ruolo tecnico - tempo determinato</i>	246.198	164.586	81.611	50%
	Voci di costo a carattere stipendiale	117.535	85.480		
	Retribuzione di posizione	41.318	24.438		
	Indennità di risultato	31.875	17.291		
	Altro trattamento accessorio	542	282		
	Altre competenze personale ruolo tecnico	5			
	Oneri sociali su retribuzione	54.922	37.095		
	Altri oneri per il personale				
BA2360	<i>Costo del personale dirigente ruolo tecnico - altro</i>				
BA2370	Costo del personale comparto ruolo tecnico	109.442	52.274	57.169	109%
BA2380	<i>Costo del personale comparto ruolo tecnico - tempo indeterminato</i>	88.563	31.865	56.697	178%
	Voci di costo a carattere stipendiale	47.969	12.509		
	Straordinario e indennità personale	12.369	7.134		
	Retribuzione per produttività personale	8.777	5.307		
	Altro trattamento accessorio				
	Oneri sociali su retribuzione	19.438	6.915		
	Altri oneri per il personale	10			
BA2390	<i>Costo del personale comparto ruolo tecnico - tempo determinato</i>	20.880	20.408	471	2%
	Voci di costo a carattere stipendiale	12.562	14.204		
	Straordinario e indennità personale	491	582		
	Retribuzione per produttività personale	2.926	877		
	Altro trattamento accessorio				
	Oneri sociali su retribuzione	4.900	4.745		
	Altri oneri per il personale				
BA2400	<i>Costo del personale comparto ruolo tecnico - altro</i>				

Tab. 68 - Costi del personale - ruolo tecnico

CODICE MOD. CE	COSTI DEL PERSONALE	Valore CE al 31/12/2018	Valore CE al 31/12/2017	Variazioni importo	Variazioni %
BA2410	PERSONALE DEL RUOLO AMMINISTRATIVO	3.988.279	3.087.687	900.592	29,17%
BA2420	Costo del personale dirigente ruolo amministrativo	985.557	757.372	228.186	30,13%
BA2430	Costo del personale dirigente ruolo amministrativo - tempo indeterminato	893.613	635.374	258.239	40,64%
	Voci di costo a carattere stipendiale	481.436	310.779		
	Retribuzione di posizione	110.181	120.918		
	Indennità di risultato	85.001	69.163		
	Altro trattamento accessorio	1.444	1.128		
	Altre competenze personale dirigente ruolo amministrativo	25.397			
	Oneri sociali su retribuzione	190.153	133.386		
	Altri oneri per il personale				
BA2440	Costo del personale dirigente ruolo amministrativo - tempo determinato	91.944	121.998	-30.054	-24,63%
	Voci di costo a carattere stipendiale	46.984	75.014		
	Retribuzione di posizione	13.773	1.273		
	Indennità di risultato	10.625	17.291		
	Altro trattamento accessorio	181	282		
	Oneri sociali su retribuzione	20.382	28.138		
	Altri oneri per il personale				
BA2450	Costo del personale dirigente ruolo amministrativo - altro				
BA2460	Costo del personale comparto ruolo amministrativo	3.002.722	2.330.315	672.407	28,85%
BA2470	Costo del personale comparto ruolo amministrativo - tempo indeterminato	2.972.554	2.249.755	722.799	32,13%
	Voci di costo a carattere stipendiale	1.738.536	1.352.849		
	Straordinario e indennità personale	310.924	226.286		
	Retribuzione per produttività personale	270.229	178.615		
	Altro trattamento accessorio				
	Oneri sociali su retribuzione	646.275	490.975		
	Altri oneri per il personale	6.591	1.031		
BA2480	Costo del personale comparto ruolo amministrativo - tempo determinato	30.168	80.560	-50.392	-62,55%
	Voci di costo a carattere stipendiale	20.649	47.921		
	Straordinario e indennità personale	840	7.414		
	Retribuzione per produttività personale	1.533	6.184		
	Altro trattamento accessorio				
	Oneri sociali su retribuzione	7.146	18.820		
	Altri oneri per il personale		221		
BA2490	Costo del personale comparto ruolo amministrativo - altro				

Tab. 69 – Costi del personale – ruolo amministrativo

CP01 – Costi del personale

CP01 – SI	<p>I costi del personale hanno registrato un significativo incremento rispetto all'esercizio precedente, pari a +30,82(+ €. 1.848.889) riconducibili ai processi di sviluppo conseguente all'incremento di funzioni centralizzate implementate da EGAS. In tali motivazioni trova giustificazione l'esclusione per EGAS dai normali vincoli di contenimento di questa tipologia di spesa. In apposita sezione della relazione sulla gestione viene dettagliatamente descritta e motivata la manovra sul personale L'implementazione delle funzioni affidate ad EGAS trova ovvio riflesso nello sviluppo delle risorse umane. Si precisa che i costi sono stati registrati in allineamento con i fondi contrattuali. In ottemperanza alle direttive regionali, non sono stati effettuati accantonamenti per ferie residue non godute, in quanto le stesse rappresentano un diritto del dipendente irrinunciabile e non monetizzabile. Sono stati effettuati accantonamenti per il rinnovo del CCNL della dirigenza 2016-2018 nei limiti delle disposizioni regionali.</p>
------------------	--

	IMPORTO FONDO AL 31/12/2010	IMPORTO FONDO AL 01/01/2018	PERSONALE PRESENTI AL 01/01/2018	PERSONALE ASSUNTO NELL'ANNO 2018	PERSONALE CESSATO NELL'ANNO 2018	PERSONALE PRESENTI AL 31/12/2018	IMPORTO FONDO AL 31/12/18	VARIAZIONE FONDO ANNO 2018 VS FONDO ANNO 2010	VARIAZIONE FONDO ANNO 2018 VS FONDO INIZIALE ANNO 2018
	(1)	(2)	(3)	(4)	(5)	(6)=(3)+(4)-(5)	(7)	(8)=(7)-(1)	(9)=(7)-(2)
MEDICI E VETERINARI			4	0	0	4			
- Fondo specificità medica, retribuzione di posizione, equiparazione, specifico trattamento	0	136.792					136.792	136.792	-
- Fondo trattamento accessorio condizioni di lavoro	0	9.308					9.308	9.308	-
- Fondo retribuzione di risultato e qualità prestazioni individuale	0	43.471					43.471	43.471	-
DIRIGENTI NON MEDICI SPTA			22	5	4	23			
- Fondo specificità medica, retribuzione di posizione, equiparazione, specifico trattamento	0	321.567					321.567	321.567	-
- Fondo trattamento accessorio condizioni di lavoro	0	3.792					3.792	3.792	-
- Fondo retribuzione di risultato e qualità prestazioni individuale	0	244.210					244.210	244.210	-
PERSONALE NON DIRIGENTE			109	35	9	135			
- Fondo condizioni di lavoro e incarichi	0	446.746					446.746	446.746	-
- Fondo premialità e fasce	0	783.280					783.280	783.280	-
TOTALE	0	1.989.166	135	40	13	162	1.989.166	1.989.166	-

note:
L'architettura dei fondi del personale non dirigente è quella delineata dal CCNL 21.5.2018 Capo II
La consistenza del personale non dirigente non considera il personale somministrato (passato nel corso del 2018 da 17 a 8 unità, a fronte dell'assunzione di personale di ruolo) che comunque grava sul fondo premialità e fasce per quanto riguarda i premi collegati alla performance.

Tab. 70 – Consistenza e movimentazione dei fondi del personale

22. Oneri diversi di gestione

CODICE MOD. CE	DETTAGLIO ONERI DIVERSI DI GESTIONE	Valore CE al 31/12/18	Valore CE al 31/12/17	Variazioni importo	Variazioni %
BA2510	Imposte e tasse (escluso IRAP e IRES)	29.036	28.930	106	0,37%
BA2520	Perdite su crediti				
BA2540	Indennità, rimborso spese e oneri sociali per gli Organi Direttivi e Collegio Sindacale	644.918	618.516	26.402	4,27%
	<i>Compensi agli Organi Direttivi e di indirizzo</i>	573.682	531.962	41.720	7,84%
	<i>Compensi al Collegio Sindacale</i>	68.288	81.850	-13.562	-16,57%
	<i>Compensi altri Organismi</i>	2.948	4.704	-1.756	-37,33%
BA2550	Altri oneri diversi di gestione	0	125	-125	-99,80%
	TOTALE	673.954	647.570	26.384	4,07%

Tab. 71 - Dettaglio oneri diversi di gestione

Altre informazioni relative agli oneri diversi di gestione.

Informazione	Caso presente in azienda?	Se sì, illustrare
OG01. Sono state rilevate significative variazioni rispetto all'esercizio precedente?	NO	

23. Accantonamenti

CODICE MOD. CE	DETTAGLIO ACCANTONAMENTI	Valore CE al 31/12/2018	Valore CE al 31/12/2017	Variazioni importo	Variazioni %
	Accantonamenti per rischi:				
BA2710	Accantonamenti per cause civili ed oneri processuali	230.318	128.533	101.785	79,19%
BA2720	Accantonamenti per contenzioso personale dipendente				
BA2730	Accantonamenti per rischi connessi all'acquisto di prestazioni sanitarie da privato				
BA2740	Accantonamenti per copertura diretta dei rischi (autoassicurazione)	11.247.042	5.393.373	5.853.668	108,53%
BA2750	Altri accantonamenti per rischi				
BA2760	Accantonamenti per premio di operosità (SUMAI)				
	Accantonamenti per quote inutilizzate di contributi vincolati:				
BA2780	Accantonamenti per quote inutilizzate contributi da Regione e Prov. Aut. per quota F.S. vincolato	56.699	4.546.190	-4.489.490	-98,75%
BA2790	Accantonamenti per quote inutilizzate contributi da soggetti pubblici (extra fondo) vincolati	143.228	9.360	133.868	1430,17%
BA2800	Accantonamenti per quote inutilizzate contributi da soggetti pubblici per ricerca				
BA2810	Accantonamenti per quote inutilizzate contributi vincolati da privati				
	Altri accantonamenti:				
BA2830	Accantonamenti per interessi di mora		20.388	-20.388	-100,00%
BA2840	Acc. Rinnovi convenzioni MMG/PLS/MCA				
BA2850	Acc. Rinnovi convenzioni Medici Sumai				
BA2860	Acc. Rinnovi contratt.: dirigenza medica				
BA2870	Acc. Rinnovi contratt.: dirigenza non medica	12.097	7.858	4.239	53,95%
BA2880	Acc. Rinnovi contratt.: comparto		20.631	-20.631	-100,00%
BA2890	Altri accantonamenti				
	...				
	...				
	TOTALE	11.689.384	10.126.334	1.563.053	

In corrispondenza della voce BA2740 il valore 2017 è stato adattato per renderlo comparabile con il dato registrato nella stessa voce per l'anno 2018

Tab. 72 - Dettaglio accantonamenti

AC01 -Altri accantonamenti

Informazione	Caso presente in azienda?	Se sì, illustrare
AC01. La voce "Altri accantonamenti" è stata movimentata? Se sì, a fronte di quali rischi?	SI	Per accantonamenti per il rinnovo contrattuale della dirigenza CCNL 2016-2018

24. Proventi e oneri finanziari

OF01 - Proventi e oneri finanziari

Informazione	Caso presente in azienda?	pre- in	Se sì, illustrare
OF01. Sono state rilevate significative variazioni rispetto all'esercizio precedente?	NO		
OF02. Nell'esercizio sono stati sostenuti oneri finanziari? Se sì, da quale operazione derivano?	NO		

Di seguito la composizione dei proventi finanziari	
Interessi attivi su c/tesoreria unica	0,04
Altri interessi attivi (su rimborsi Agenzia delle Entrate)	2.269,59

25. Rettifiche di valore di attività finanziarie

RF01 -Rettifiche di valore di attività finanziarie

Informazione	Caso sente azienda?	pre- in	Se sì, illustrare
RF01. Nell'esercizio sono state rilevate rettifiche di valore di attività finanziarie?	NO		

26. Proventi e oneri straordinari

PS01 -Plusvalenze/Minusvalenze

Informazione	Caso presente in azienda?	pre- in	Se sì, illustrare
PS01. Nell'esercizio sono state rilevate plusvalenze/minusvalenze?	NO	SI	

PS02 -Sopravvenienze attive

DESCRIZIONE	IMPORTO
SOPRAVVENIENZE ATTIVE V/TERZI RELATIVE ALL'ACQUISTO DI BENI E SERVIZI	
Note di accredito su fatture passive esercizi precedenti	25.799
Altre sopravvenienze attive	133
	25.933
ALTRE SOPRAVVENIENZE ATTIVE V/TERZI	
Fondo autoassicurazione - rimborsi da privati	17.665
Note di accredito su fatture passive esercizi precedenti	5.104
Ricavo competenza esercizi precedenti - ruolo 2014	331
	23.100
TOTALE SOPRAVVENIENZE ATTIVE	49.032

PS03 -Insussistenze attive

DESCRIZIONE	IMPORTO
INSUSSISTENZE ATTIVE V/AZIENDE SANITARIE PUBBLICHE DELLA REGIONE	
Stralcio credito ex Az.Osp.S.Maria Angeli PN	2.921
	2.921
INSUSSISTENZE ATTIVE V/TERZI RELATIVE ALL'ACQUISTO BENI E SERVIZI	
Insussistenze su documenti esercizi pregressi	22.001
	22.001
ALTRE INSUSSITENZE ATTIVE VS. TERZI	
Note di accredito su fatture passive esercizi precedenti	4.608
Stralcio debiti esercizi pregressi	893
Sovrastima debiti residui esercizi pregressi ante gestione Egas	95.876
Sovrastima debito di competenza esercizio 2016	6.839
Arrotondamenti/Abbuoni	238
	108.455
ALTRI PROVENTI STRAORDINARI	
Arrotondamenti/Abbuoni	1.087
	1.087
TOTALE INSUSSISTENZE ATTIVE	134.464

PS04 -Sopravvenienze passive

DESCRIZIONE	IMPORTO
ALTRE SOPRAVVENIENZE PASSIVE V/AZIENDE SANITARIE PUBBLICHE DELLA REGIONE	
Rimborsi di competenza esercizi precedenti	23.314
Nota di accredito competenza 2017	278
	23.591
SOPRAV. PASSIVE V/TERZI RELATIVE AL PERSONALE - DIRIGENZA NON MEDICA	
Competenze arretrate	376
	376
SOPRAV. PASSIVE V/TERZI RELATIVE AL PERSONALE - COMPARTO	
Oneri per rinnovi contrattuali	20.136
	20.136
SOPRAVVENIENZE PASSIVE V/TERZI RELATIVE ALL'ACQUISTO DI BENI E SERVIZI	
Costi di competenza esercizi precedenti - ditte diverse	14.509
	14.509
ALTRE SOPRAVVENIENZE PASSIVE V/TERZI	
Fondo autoassicurazione - ricostituzione	17.665
Costi di competenza esercizi precedenti - ditte diverse	16.950
	34.615
TOTALE SOPRAVVENIENZE PASSIVE	93.227

PS05 -Insussistenze passive

DESCRIZIONE	IMPORTO
INSUSSISTENZE PASSIVE VS.TERZI ACQUISTO BENI E SERVIZI	
Ditte diverse - costi competenza esercizi pregressi	4.500
	4.500
ALTRE INSUSSISTENZE PASSIVE VS. TERZI	
Altre insussistenze passive vs.terzi	174
	174
ALTRI ONERI STRAORDINARI	
Liquidazione sinistri 2017	151.514
Altri oneri straordinari	742
	152.256
TOTALE INSUSSISTENZE PASSIVE	156.930

Altre informazioni

Informazione	Caso presente in azienda?	Se sì, illustrare
PS06. Esistono altre informazioni che si ritiene necessario fornire per soddisfare la regola generale secondo cui "Se le informazioni richieste da specifiche disposizioni di legge non sono sufficienti a dare una rappresentazione veritiera e corretta, si devono fornire le informazioni complementari necessarie allo scopo" (art 2423 cc)?	NO	

TEMPI DI PAGAMENTO

I tempi medi di inadempienza per l'anno 2018, evidenziati secondo i criteri dettati dal D.L. 24.04.2014, n. 66 sono pari a giorni -21,58.

NOTA INTEGRATIVA 2018

ALLEGATI

1. alimentazione Stato Patrimoniale e Conto Economico
2. modelli ministeriali CE e SP 2018-2017
3. prospetti SIOPE 2018 incassi e pagamenti

Gruppo	Sottogruppo	Mastro	Sottomastro	Conto	Sottocconto	EGAS - Stato Patrimoniale - Attivo	Importo anno 2018	Importo anno 2017	CODICE VOCE SP
10	0	0	0	0	0	IMMOBILIZZAZIONI IMMATERIALI			
10	100					Costi di impianto e di ampliamento			AAA020
10	200					Costi di ricerca e sviluppo			AAA050
10	300					Diritti di brevetto e diritti di utilizzazione delle opere d'ingegno			
10	300	100				Diritti di brevetto e diritti di utilizzazione delle opere d'ingegno - derivanti dall'attività di ricerca			AAA080
10	300	200				Diritti di brevetto e diritti di utilizzazione delle opere d'ingegno - altri			AAA100
10	400					Immobilizzazioni immateriali in corso e acconti			AAA120
10	500					Altre immobilizzazioni immateriali			
10	500	100				Concessioni, licenze, marchi e diritti simili			AAA140
10	500	200				Migliorie su beni di terzi			AAA160
10	500	300				Pubblicità			AAA180
10	500	400				Altre immobilizzazioni immateriali	89.423,22	81.001,42	AAA200
20	0	0	0	0	0	IMMOBILIZZAZIONI MATERIALI			
20	100					Terreni			
20	100	100				Terreni disponibili			AAA290
20	100	200				Terreni indisponibili			AAA300
20	200					Fabbricati			
20	200	100				Fabbricati non strumentali (disponibili)			AAA330
20	200	200				Fabbricati strumentali (indisponibili)			AAA360
20	300					Impianti e macchinari	63.273,95		AAA390
20	400					Attrezzature sanitarie e scientifiche	80.045,74	4.862,10	AAA420
20	500					Mobili e arredi	112.936,15	98.529,17	AAA450
20	600					Automezzi	88.025,29	88.025,29	AAA480
20	700					Oggetti d'arte			AAA500
20	800					Altre immobilizzazioni materiali	391.353,01	319.669,48	AAA520
20	900					Immobilizzazioni materiali in corso e acconti			AAA540
30	0	0	0	0	0	IMMOBILIZZAZIONI FINANZIARIE			
30	100					Crediti finanziari			
30	100	100				Crediti finanziari v/Stato			AAA660
30	100	200				Crediti finanziari v/Regione			AAA670
30	100	300				Crediti finanziari v/partecipate			AAA680
30	100	400				Crediti finanziari v/altri			AAA690
30	100	400	100			per contributi in conto capitale su gestioni pregresse (ASSR e altri)			
30	100	400	200			per contributi in conto capitale su gestioni liquidatorie (ASSR e altri)			
30	100	400	300			Altri crediti (ASSR e altri)			
30	200					Titoli			
30	200	100				Partecipazioni			AAA710
30	200	200				Altri titoli			
30	200	200	100			Titoli di Stato			AAA730
30	200	200	200			Altre Obbligazioni			AAA740
30	200	200	300			Titoli azionari quotati in Borsa			AAA750
30	200	200	400			Titoli diversi			AAA760
100	0	0	0	0	0	RIMANENZE			
100	100					Rimanenze beni sanitari			
100	100	100				Prodotti farmaceutici ed emoderivati			ABA020
100	100	100	10			Medicinali con AIC, ad eccezione di vaccini ed emoderivati di produzione regionale	42.885.280,92	36.849.809,39	
100	100	100	20			Medicinali senza AIC	474.111,31	363.390,60	
100	100	100	30			Emoderivati di produzione regionale			
100	100	200				Sangue ed emocomponenti			ABA030
100	100	300				Dispositivi medici			ABA040
100	100	300	10			Dispositivi medici	8.647.366,51	7.762.730,89	
100	100	300	20			Dispositivi medici impiantabili attivi			
100	100	300	30			Dispositivi medico diagnostici in vitro (IVD)	117.979,27	69.797,93	
100	100	400				Prodotti dietetici	345.943,85	288.523,12	ABA050
100	100	500				Materiali per la profilassi (vaccini)	2.293.379,93	1.577.460,72	ABA060
100	100	600				Prodotti chimici			ABA070
100	100	700				Materiali e prodotti per uso veterinario	15.280,65	10.614,33	ABA080
100	100	800				Altri beni e prodotti sanitari	493.995,44	328.256,54	ABA090
100	100	900				Acconti per acquisto di beni e prodotti sanitari			ABA100
100	200					Rimanenze beni non sanitari			
100	200	100				Prodotti alimentari	4.768,04	4.644,58	ABA120
100	200	200				Materiali di guardaroba, di pulizia, e di convivenza in genere	395.732,12	340.547,35	ABA130
100	200	300				Combustibili, carburanti e lubrificanti			ABA140
100	200	400				Supporti informatici e cancelleria	266.390,35	293.958,42	ABA150
100	200	500				Materiale per la manutenzione	12.023,66	1.707,62	ABA160
100	200	600				Altri beni e prodotti non sanitari	6.464,33	4.059,90	ABA170
100	200	700				Acconti per acquisto di beni e prodotti non sanitari			ABA180

Gruppo	Sottogruppo	Mastro	Sottomastro	Conto	Sottoconto	EGAS - Stato Patrimoniale - Attivo	Importo anno 2018	Importo anno 2017	CODICE VOCE SP
110	0	0	0	0		CREDITI			
110	100					Crediti v/Stato			
110	100	50				Crediti v/Stato per spesa corrente - Integrazione a norma del D.L.vo 56/2000			ABA210
110	100	100				Crediti v/Stato per spesa corrente - FSN			ABA220
110	100	200				Crediti v/Stato per mobilità attiva extraregionale			ABA230
110	100	300				Crediti v/Stato per mobilità attiva internazionale			ABA240
110	100	400				Crediti v/Stato per acconto quota fabbisogno sanitario regionale standard			ABA250
110	100	500				Crediti v/Stato per finanziamento sanitario aggiuntivo corrente			ABA260
110	100	600				Crediti v/Stato per spesa corrente - altro			ABA270
110	100	600	100			Crediti v/Stato per spesa corrente - altro			
110	100	600	800			Crediti per fatture e ricevute da emettere			
110	100	600	900			Note credito da ricevere/note debito da emettere			
110	100	700				Crediti v/Stato per finanziamenti per investimenti			ABA280
110	100	800				Crediti v/Stato per ricerca			
110	100	800	100			Crediti v/Stato per ricerca corrente - Ministero della Salute			ABA300
110	100	800	200			Crediti v/Stato per ricerca finalizzata - Ministero della Salute			ABA310
110	100	800	300			Crediti v/Stato per ricerca - altre Amministrazioni centrali			ABA320
110	100	800	300	10		Crediti verso ministero dell'università			
110	100	800	300	20		Crediti verso ministero della difesa			
110	100	800	300	90		Crediti verso altre Amministrazioni centrali			
110	100	800	400			Crediti v/Stato per ricerca - finanziamenti per investimenti			ABA330
110	100	900				Crediti v/prefetture			ABA340
110	100	900	100			Crediti verso prefetture			
110	100	900	800			Crediti per fatture e ricevute da emettere			
110	100	900	900			Note credito da ricevere/note debito da emettere			
110	200					Crediti v/Regione o Provincia Autonoma			
110	200	100				Crediti v/Regione o Provincia Autonoma per spesa corrente			
110	200	100	50			Crediti v/Regione o Provincia Autonoma per spesa corrente - IRPEF			ABA370
110	200	100	100			Crediti v/Regione o Provincia Autonoma per spesa corrente - Addizionale IRPEF			ABA380
110	200	100	200			Crediti v/Regione o Provincia Autonoma per quota FSR		794.071,00	ABA390
110	200	100	300			Crediti v/Regione o Provincia Autonoma per mobilità attiva intraregionale			ABA400
110	200	100	400			Crediti v/Regione o Provincia Autonoma per mobilità attiva extraregionale			ABA410
110	200	100	500			Crediti v/Regione o Provincia Autonoma per acconto quota FSR			ABA420
110	200	100	600			Crediti v/Regione o Provincia Autonoma per finanziamento sanitario aggiuntivo corrente LEA			ABA430
110	200	100	700			Crediti v/Regione o Provincia Autonoma per finanziamento sanitario aggiuntivo corrente extra LEA			ABA440
110	200	100	800			Crediti v/Regione o Provincia Autonoma per spesa corrente - altro			ABA450
110	200	100	800	10		Crediti v/Regione o Provincia Autonoma per spesa corrente - altro	48.443,85	88.242,21	
110	200	100	800	80		Crediti per fatture e ricevute da emettere			
110	200	100	800	90		Note credito da ricevere/note debito da emettere			
110	200	100	900			Crediti v/Regione o Provincia Autonoma per ricerca			ABA460
110	200	100	900	10		Crediti v/Regione o Provincia Autonoma per ricerca - vincolati a progetti europei			
110	200	100	900	20		Crediti v/Regione o Provincia Autonoma per ricerca - vincolati a progetti ministeriali	532.117,52	532.117,52	
110	200	100	900	30		Crediti v/Regione o Provincia Autonoma per ricerca - quota regionale			
110	200	100	900	90		Crediti v/Regione o Provincia Autonoma per ricerca - Altro			
110	200	200				Crediti v/Regione o Provincia Autonoma per versamenti a patrimonio netto			
110	200	200	100			Crediti v/Regione o Provincia Autonoma per finanziamenti per investimenti	903.600,00	688.000,00	ABA480
110	200	200	200			Crediti v/Regione o Provincia Autonoma per incremento fondo dotazione			ABA490
110	200	200	300			Crediti v/Regione o Provincia Autonoma per ripiano perdite			ABA500
110	200	200	400			Crediti v/Regione per copertura debiti al 31/12/2005			ABA510
110	200	200	500			Crediti v/Regione o Provincia Autonoma per ricostituzione risorse da investimenti esercizi precedenti			ABA520
110	300					Crediti v/Comuni			ABA530
110	300	100				Crediti v/comuni		34,72	
110	300	800				Crediti per fatture e ricevute da emettere			
110	300	900				Note credito da ricevere/note debito da emettere			
110	400					Crediti v/Aziende sanitarie pubbliche			
110	400	100				Crediti v/Aziende sanitarie pubbliche della Regione			

Gruppo	Sottogruppo	Mastro	Sottomastro	Conto	Sottocconto	EGAS - Stato Patrimoniale - Attivo	Importo anno 2018	Importo anno 2017	CODICE VOCE SP
110	400	100	100			Crediti v/Aziende sanitarie pubbliche della Regione - per mobilità in compensazione			ABA560
110	400	100	200			Crediti v/Aziende sanitarie pubbliche della Regione - per mobilità non in compensazione			ABA570
110	400	100	200	10		Crediti v/Aziende sanitarie pubbliche della Regione - per mobilità non in compensazione			
110	400	100	200	80		Crediti per fatture e ricevute da emettere			
110	400	100	200	90		Note credito da ricevere/note debito da emettere			
110	400	100	300			Crediti v/Aziende sanitarie pubbliche della Regione - per altre prestazioni			ABA580
110	400	100	300	10		Crediti v/Aziende sanitarie pubbliche della Regione - per altre prestazioni	48.323.838,89	36.868.315,83	
110	400	100	300	80		Crediti per fatture e ricevute da emettere	879.777,66	399.959,78	
110	400	100	300	90		Note credito da ricevere/note debito da emettere			
110	400	200				Acconto quota FSR da distribuire			ABA590
110	400	300				Crediti v/Aziende sanitarie pubbliche Extraregione			ABA600
110	400	300	100			Crediti v/Aziende sanitarie pubbliche Extraregione	8.113,76	13.361,15	
110	400	300	800			Crediti per fatture e ricevute da emettere		16.780,75	
110	400	300	900			Note credito da ricevere/note debito da emettere			
110	500					Crediti v/società partecipate e/o enti dipendenti della Regione			
110	500	100				Crediti v/enti regionali			ABA620
110	500	200				Crediti v/sperimentazioni gestionali			ABA630
110	500	300				Crediti v/altre partecipate			ABA640
110	500	300	100			Crediti v/altre partecipate			
110	500	300	800			Crediti per fatture e ricevute da emettere			
110	500	300	900			Note credito da ricevere/note debito da emettere			
110	600					Crediti v/Erario			ABA650
110	600	100				IRES			
110	600	200				IRAP			
110	600	300				IVA a Credito	42.151,07	28.996,48	
110	600	400				IVA a Credito per acquisti Infra CEE			
110	600	500				IVA a Credito per autofatture			
110	600	600				Imposte varie		2.745,98	
110	700					Crediti v/altri			
110	700	100				Crediti v/clienti privati			ABA670
110	700	100	100			Privati paganti	3.177,17	9.554,70	
110	700	100	200			Crediti verso soggetti esteri		596,07	
110	700	100	300			Altri crediti v/clienti privati	993.329,14	1.030.128,87	
110	700	100	800			Crediti per fatture e ricevute da emettere	1.300,00	5.557,24	
110	700	100	900			Note credito da ricevere/note debito da emettere	2.252.661,00	202.429,47	
110	700	200				Crediti v/gestioni liquidatorie			ABA680
110	700	300				Crediti v/altri soggetti pubblici			ABA690
110	700	300	100			Crediti verso enti previdenziali per acconti pensione			
110	700	300	200			Crediti verso altre amministrazioni pubbliche	360,53	1.030,85	
110	700	300	800			Crediti per fatture e ricevute da emettere	1.470,53		
110	700	300	900			Note credito da ricevere/note debito da emettere			
110	700	400				Crediti v/altri soggetti pubblici per ricerca			ABA700
110	700	500				Altri crediti diversi			ABA710
110	700	500	100			Crediti verso dipendenti			
110	700	500	100	10		Acconti, anticipi a personale	2.675,54	2.327,27	
110	700	500	100	90		Altri crediti verso personale			
110	700	500	200			Acconti a farmacie			
110	700	500	300			Acconti a fornitori			
110	700	500	400			Depositi cauzionali			
110	700	500	900			Altri crediti diversi	5.314,65		
120	0	0	0	0	0	ATTIVITA' FINANZIARIE CHE NON COSTITUISCONO IMMOBILIZZAZIONI			
120	100					Partecipazioni che non costituiscono immobilizzazioni			ABA730
120	100	100				Partecipazioni in imprese controllate			
120	100	200				Partecipazioni in imprese collegate			
120	100	300				Partecipazioni in altre imprese			
120	200					Altri titoli che non costituiscono immobilizzazioni			ABA740
130	0	0	0	0	0	DISPONIBILITA' LIQUIDE			
130	100					Cassa			ABA760
130	100	100				Cassa economale			
130	100	100	100			Cassa economale EGAS	1.500,00	1.465,97	
130	100	100	200			Cassa economale 2			
130	100	200				Cassa prestazioni			
130	100	200	100			Cassa prestazioni 1			
130	100	200	200			Cassa prestazioni 2			
130	200					Istituto Tesoriere			ABA770
130	200	100				c/c di tesoreria	31.308.873,33	70.398.438,02	
130	200	200				Interessi attivi da liquidare			

Gruppo	Sottogruppo	Mastro	Sottomastro	Conto	Sottoconto	EGAS - Stato Patrimoniale - Attivo	Importo anno 2018	Importo anno 2017	CODICE VOCE SP
130	300					Tesoreria Unica			ABA780
130	400					Conto corrente postale			ABA790
130	400	100				Conto corrente postale	20.354,65	5.350,03	
130	400	200				Deposito affrancatrice1			
130	400	300				Deposito affrancatrice2			
130	900					Conti transitori			
130	900	100				Incassi c/transitorio			
130	900	200				Pagamenti c/transitorio			
130	900	300				Giroconti interni			
130	900	301				Giroconti note			
130	900	302				Giroconti cauzioni			
130	900	303				Giroconti documenti pagati			
130	900	304				Giroconti protocolli errati			
130	900	305				Giroconti ritenute personale dipendente			
130	900	306				Giroconti ritenute personale esterno			
130	900	307				Giroconti ritenute personale convenzionato			
130	900	308				Giroconti ritenute personale altro			
130	900	309				Giroconti c/c postale			
140	0	0	0	0	0	RATEI E RISCONTI ATTIVI			
140	100					RATEI ATTIVI			
140	100	100				Ratei attivi			ACA010
140	100	200				Ratei attivi v/Aziende sanitarie pubbliche della Regione			ACA020
140	200					RISCONTI ATTIVI			
140	200	100				Risconti attivi		1.220.549,54	ACA040
140	200	200				Risconti attivi v/Aziende sanitarie pubbliche della Regione			ACA050
195	0	0	0	0	0	CONTI D'ORDINE			
195	100					CANONI DI LEASING ANCORA DA PAGARE			ADA000
195	200					DEPOSITI CAUZIONALI			ADA010
195	300					BENI IN COMODATO	7.396,88	7.396,88	ADA020
195	400					ALTRI CONTI D'ORDINE			ADA030
195	400	100				Canoni di leasing a scadere			
195	400	200				Depositi cauzionali			
195	400	300				Beni di terzi presso l'Azienda			
195	400	400				Garanzie prestate (fideiussioni, avalli, altre garanzie personali e reali)			
195	400	500				Garanzie ricevute (fideiussioni, avalli, altre garanzie personali e reali)			
195	400	600				Beni in contenzioso			
195	400	900				Altri impegni assunti			

Totale attivo

142.112.833,03

160.797.642,30

Totale conti d'ordine

7.396,88

7.396,88

Livello						EGAS - Stato Patrimoniale - Passivo	Importo anno 2018	Importo anno 2017	CODICE VOCE SP
Gruppo	Sottogruppo	Mastro	Sottomastro	Conto	Sottocconto				
200	0	0	0	0	0	PATRIMONIO NETTO			
200	100					FONDO DI DOTAZIONE			PAA000
200	200					FINANZIAMENTI PER INVESTIMENTI			
200	200	100				Finanziamenti per beni di prima dotazione			PAA020
200	200	200				Finanziamenti da Stato per investimenti			
200	200	200	100			Finanziamenti da Stato per investimenti - ex art. 20 legge 67/88			PAA040
200	200	200	200			Finanziamenti da Stato per investimenti - ricerca			PAA050
200	200	200	300			Finanziamenti da Stato per investimenti - altro			PAA060
200	200	300				Finanziamenti da Regione per investimenti			PAA070
200	200	300	100			Contributi regionali in c/capitale indistinti	1.145.773,20	788.610,71	
200	200	300	200			Contributi regionali in c/capitale vincolati			
200	200	400				Finanziamenti da altri soggetti pubblici per investimenti			PAA080
200	200	400	100			Contributi per rimborso mutui			
200	200	400	200			Altri contributi	1.882,46	1.882,46	
200	200	500				Finanziamenti per investimenti da rettifica contributi in conto esercizio			PAA090
200	300					RISERVE DA DONAZIONI E LASCITI VINCOLATI AD INVESTIMENTI	0,01	0,01	PAA100
200	400					ALTRE RISERVE			
200	400	100				Riserve da rivalutazioni			PAA120
200	400	200				Riserve da plusvalenze da reinvestire			PAA130
200	400	300				Contributi da reinvestire			PAA140
200	400	400				Riserve da utili di esercizio destinati ad investimenti			PAA150
200	400	500				Riserve diverse	13.931,15	13.931,15	PAA160
200	500					CONTRIBUTI PER RIPIANO PERDITE			
200	500	100				Contributi per copertura debiti al 31/12/2005			PAA180
200	500	200				Contributi per ricostituzione risorse da investimenti esercizi precedenti			PAA190
200	500	300				Altro			PAA200
200	600					UTILI (PERDITE) PORTATI A NUOVO			PAA210
200	700					UTILE (PERDITA) D'ESERCIZIO	1.594.382,44	1.167.042,36	PAA220
210	0	0	0	0	0	FONDI AMMORTAMENTO e FONDI SVALUTAZIONE			
210	100					FONDI AMMORTAMENTO IMMOBILIZZAZIONI IMMATERIALI			
210	100	100				F.do Amm.to costi di impianto e di ampliamento			AAA030
210	100	200				F.do Amm.to costi di ricerca e sviluppo			AAA060
210	100	300				F.do Amm.to diritti di brevetto e diritti di utilizzazione delle opere d'ingegno - derivanti dall'attività di ricerca			AAA090
210	100	400				F.do Amm.to diritti di brevetto e diritti di utilizzazione delle opere d'ingegno - altri			AAA110
210	100	500				F.do Amm.to concessioni, licenze, marchi e diritti simili			AAA150
210	100	600				F.do Amm.to migliorie su beni di terzi			AAA170
210	100	700				F.do Amm.to pubblicità			AAA190
210	100	800				F.do Amm.to altre immobilizzazioni immateriali	84.481,07	78.147,71	AAA210
210	200					FONDI AMMORTAMENTO IMMOBILIZZAZIONI MATERIALI			
210	200	100				F.do Amm.to Fabbricati non strumentali (disponibili)			AAA340
210	200	200				F.do Amm.to Fabbricati strumentali (indisponibili)			AAA370
210	200	300				F.do Amm.to Impianti e macchinari	28.116,50		AAA400
210	200	400				F.do Amm.to Attrezzature sanitarie e scientifiche	9.849,97	1.425,28	AAA430
210	200	500				F.do Amm.to Mobili e arredi	93.726,07	79.473,56	AAA460
210	200	600				F.do Amm.to Automezzi	37.220,53	15.214,21	AAA490
210	200	700				F.do Amm.to Altre immobilizzazioni materiali	208.610,19	163.783,99	AAA530
210	300					FONDI SVALUTAZIONE IMMOBILIZZAZIONI IMMATERIALI			
210	300	100				F.do Svalut. Costi di impianto e di ampliamento			AAA230
210	300	200				F.do Svalut. Costi di ricerca e sviluppo			AAA240
210	300	300				F.do Svalut. Diritti di brevetto e diritti di utilizzazione delle opere d'ingegno			AAA250
210	300	400				F.do Svalut. Altre immobilizzazioni immateriali			AAA260
210	400					FONDI SVALUTAZIONE IMMOBILIZZAZIONI MATERIALI			
210	400	50				F.do Svalut. Terreni disponibili			AAA560
210	400	100				F.do Svalut. Terreni indisponibili			AAA560
210	400	150				F.do Svalut. Fabbricati disponibili			AAA570
210	400	200				F.do Svalut. Fabbricati indisponibili			AAA560
210	400	300				F.do Svalut. Impianti e macchinari			AAA580
210	400	400				F.do Svalut. Attrezzature sanitarie e scientifiche			AAA590
210	400	500				F.do Svalut. Mobili e arredi			AAA600
210	400	600				F.do Svalut. Automezzi			AAA610
210	400	700				F.do Svalut. Oggetti d'arte			AAA620
210	400	800				F.do Svalut. Altre immobilizzazioni materiali			AAA630
210	500					FONDI SVALUTAZIONE CREDITI			

Livello						EGAS - Stato Patrimoniale - Passivo	Importo anno 2018	Importo anno 2017	CODICE VOCE SP
Gruppo	Sottogruppo	Mastro	Sottomastro	Conto	Sottoconto				
210	500	100				Fondo svalutazione Crediti finanziari v/Stato			AAA660
210	500	101				Fondo svalutazione Crediti finanziari v/Regione			AAA670
210	500	102				Fondo svalutazione Crediti finanziari v/partecipate			AAA680
210	500	103				Fondo svalutazione Crediti finanziari v/altri			AAA690
210	500	200				Fondo Svalutazione Crediti v/Stato per spesa corrente - Integrazione a norma del D.L.vo 56/2000			ABA210
210	500	201				Fondo Svalutazione Crediti v/Stato per spesa corrente - FSN			ABA220
210	500	202				Fondo Svalutazione Crediti v/Stato per mobilità attiva extraregionale			ABA230
210	500	203				Fondo Svalutazione Crediti v/Stato per mobilità attiva internazionale			ABA240
210	500	204				Fondo Svalutazione Crediti v/Stato per acconto quota fabbisogno sanitario regionale standard			ABA250
210	500	205				Fondo Svalutazione Crediti v/Stato per finanziamento sanitario aggiuntivo corrente			ABA260
210	500	206				Fondo Svalutazione Crediti v/Stato per spesa corrente - altro			ABA270
210	500	207				Fondo Svalutazione Crediti v/Stato per finanziamenti per investimenti			ABA280
210	500	208				Fondo Svalutazione Crediti v/Stato per ricerca corrente - Ministero della Salute			ABA300
210	500	209				Fondo Svalutazione Crediti v/Stato per ricerca finalizzata - Ministero della Salute			ABA310
210	500	210				Fondo Svalutazione Crediti v/Stato per ricerca - altre Amministrazioni centrali			ABA320
210	500	211				Fondo Svalutazione Crediti v/Stato per ricerca - finanziamenti per investimenti			ABA330
210	500	300				Fondo Svalutazione Crediti v/prefetture			ABA340
210	500	400				Fondo Svalutazione Crediti v/Regione o Provincia Autonoma per spesa corrente - IRAP			ABA370
210	500	401				Fondo Svalutazione Crediti v/Regione o Provincia Autonoma per spesa corrente - Addizionale IRPEF			ABA380
210	500	402				Fondo Svalutazione Crediti v/Regione o Provincia Autonoma per quota FSR			ABA390
210	500	403				Fondo Svalutazione Crediti v/Regione o Provincia Autonoma per mobilità attiva intraregionale			ABA400
210	500	404				Fondo Svalutazione Crediti v/Regione o Provincia Autonoma per mobilità attiva extraregionale			ABA410
210	500	405				Fondo Svalutazione Crediti v/Regione o Provincia Autonoma per acconto quota FSR			ABA420
210	500	406				Fondo Svalutazione Crediti v/Regione o Provincia Autonoma per finanziamento sanitario aggiuntivo corrente LEA			ABA430
210	500	407				Fondo Svalutazione Crediti v/Regione o Provincia Autonoma per finanziamento sanitario aggiuntivo corrente extra LEA			ABA440
210	500	408				Fondo Svalutazione Crediti v/Regione o Provincia Autonoma per spesa corrente - altro			ABA450
210	500	409				Fondo Svalutazione Crediti v/Regione o Provincia Autonoma per ricerca			ABA460
210	500	410				Fondo Svalutazione Crediti v/Regione o Provincia Autonoma per finanziamenti per investimenti			ABA480
210	500	411				Fondo Svalutazione Crediti v/Regione o Provincia Autonoma per incremento fondo dotazione			ABA490
210	500	412				Fondo Svalutazione Crediti v/Regione o Provincia Autonoma per ripiano perdite			ABA500
210	500	413				Fondo Svalutazione Crediti v/Regione per copertura debiti al 31/12/2005			ABA510
210	500	414				Fondo Svalutazione Crediti v/Regione o Provincia Autonoma per ricostituzione risorse da investimenti esercizi precedenti			ABA520
210	500	500				Fondo Svalutazione Crediti v/Comuni			ABA530
210	500	600				Fondo Svalutazione Crediti v/Aziende sanitarie pubbliche della Regione - per mobilità in compensazione			ABA560
210	500	601				Fondo Svalutazione Crediti v/Aziende sanitarie pubbliche della Regione - per mobilità non in compensazione			ABA570
210	500	602				Fondo Svalutazione Crediti v/Aziende sanitarie pubbliche della Regione - per altre prestazioni			ABA580
210	500	603				Fondo Svalutazione Crediti v/Aziende sanitarie pubbliche della Regione - acconto quota FSR da distribuire			ABA590
210	500	604				Fondo Svalutazione Crediti v/Aziende sanitarie pubbliche Extraregione			ABA600
210	500	700				Fondo Svalutazione Crediti v/enti regionali			ABA620
210	500	701				Fondo Svalutazione Crediti v/sperimentazioni gestionali			ABA630
210	500	702				Fondo Svalutazione Crediti v/altre partecipate			ABA640
210	500	703				Fondo Svalutazione Crediti v/Erario			ABA650
210	500	900				Fondo Svalutazione Crediti v/clienti privati	21.241,99	21.870,06	ABA670
210	500	901				Fondo Svalutazione Crediti v/gestioni liquidatorie			ABA680
210	500	902				Fondo Svalutazione Crediti v/altri soggetti pubblici			ABA690
210	500	903				Fondo Svalutazione Crediti v/altri soggetti pubblici per ricerca			ABA700
210	500	990				Fondo Svalutazione Altri crediti diversi			ABA710

Livello						EGAS - Stato Patrimoniale - Passivo	Importo anno 2018	Importo anno 2017	CODICE VOCE SP
Gruppo	Sottogruppo	Mastro	Sottomastro	Conto	Sottoconto				
220	0	0	0	0	0	FONDI PER RISCHI E ONERI			
220	100					FONDI PER IMPOSTE, ANCHE DIFFERITE			PBA000
220	200					FONDI PER RISCHI			
220	200	100				Fondo rischi per cause civili ed oneri processuali	1.867.592,52	1.790.184,67	PBA020
220	200	200				Fondo rischi per contenzioso personale dipendente			PBA030
220	200	300				Fondo rischi connessi all'acquisto di prestazioni sanitarie da privato			PBA040
220	200	400				Fondo rischi per copertura diretta dei rischi (autoassicurazione)	48.459.577,50	48.976.017,61	PBA050
220	200	900				Altri fondi rischi			PBA060
220	200	900	100			Fondo equo indennizzo			
220	200	900	200			Fondo accordi bonari			
220	200	900	900			Altri fondi rischi			
220	300					FONDI DA DISTRIBUIRE			
220	300	100				FSR indistinto da distribuire			PBA080
220	300	200				FSR vincolato da distribuire			PBA090
220	300	300				Fondo per ripiano disavanzi pregressi			PBA100
220	300	400				Fondo finanziamento sanitario aggiuntivo corrente LEA			PBA110
220	300	500				Fondo finanziamento sanitario aggiuntivo corrente extra LEA			PBA120
220	300	600				Fondo finanziamento per ricerca			PBA130
220	300	700				Fondo finanziamento per investimenti			PBA140
220	400					QUOTE INUTILIZZATE CONTRIBUTI			
220	400	100				Quote inutilizzate contributi da Regione o Prov. Aut. per quota F.S. vincolato	2.688.187,07	4.616.366,50	PBA160
220	400	200				Quote inutilizzate contributi vincolati da soggetti pubblici (extra fondo)	206.293,43	63.065,43	PBA170
220	400	300				Quote inutilizzate contributi per ricerca			PBA180
220	400	400				Quote inutilizzate contributi vincolati da privati			PBA190
220	400	400	100			Quote inutilizzate contributi vincolati da privati - sperimentazioni			
220	400	400	900			Quote inutilizzate contributi vincolati da privati - altro			
220	500					ALTRI FONDI PER ONERI E SPESE			
220	500	100				Fondi integrativi pensione			PBA210
220	500	200				Fondi rinnovi contrattuali			
220	500	200	100			Fondo rinnovi contrattuali personale dipendente	12.097,00	28.489,00	PBA230
220	500	200	200			Fondo rinnovi convenzioni MMG/PLS/MCA			PBA240
220	500	200	300			Fondo rinnovi convenzioni medici Sumai			PBA250
220	500	900				Altri fondi per oneri e spese			PBA260
220	500	900	100			Fondo oneri personale in quiescenza			
220	500	900	900			Altri fondi per oneri e spese	193.539,23	193.539,23	
230	0	0	0	0	0	TRATTAMENTO FINE RAPPORTO			
230	100					FONDO PER PREMI OPEROSITA' MEDICI SUMAI			PCA000
230	200					FONDO PER TRATTAMENTO DI FINE RAPPORTO DIPENDENTI			PCA010
240	0	0	0	0	0	DEBITI			
240	50					DEBITI PER MUTUI PASSIVI			PDA000
240	100					DEBITI V/STATO			
240	100	100				Debiti v/Stato per mobilità passiva extraregionale			PDA020
240	100	200				Debiti v/Stato per mobilità passiva internazionale			PDA030
240	100	300				Acconto quota FSR v/Stato			PDA040
240	100	400				Debiti v/Stato per restituzione finanziamenti - per ricerca			PDA050
240	100	500				Altri debiti v/Stato			PDA060
240	100	500	100			Acconti su contributi			
240	100	500	200			Altri debiti v/Stato			
240	100	500	800			Debiti per fatture ricevute e da ricevere			
240	100	500	900			Note credito da emettere/note debito da ricevere			
240	150					DEBITI V/REGIONE O PROVINCIA AUTONOMA			
240	150	100				Debiti v/Regione o Provincia Autonoma per finanziamenti	149.184,90	149.184,90	PDA080
240	150	200				Debiti v/Regione o Provincia Autonoma per mobilità passiva intraregionale			PDA090
240	150	300				Debiti v/Regione o Provincia Autonoma per mobilità passiva extraregionale			PDA100
240	150	400				Acconto quota FSR da Regione o Provincia Autonoma			PDA110
240	150	500				Altri debiti v/Regione o Provincia Autonoma			PDA120
240	150	500	100			Altri debiti v/Regione o Provincia Autonoma - vincolati a progetti europei			
240	150	500	200			Altri debiti v/Regione o Provincia Autonoma - vincolati a progetti ministeriali	21.940,48	21.940,48	
240	150	500	300			Altri debiti v/Regione o Provincia Autonoma	3.210.909,05	5.166.976,05	
240	150	500	800			Debiti per fatture ricevute e da ricevere			
240	150	500	900			Note credito da emettere/note debito da ricevere			
240	200					DEBITI V/COMUNI			PDA130
240	200	100				Acconti da comuni			

Livello						EGAS - Stato Patrimoniale - Passivo	Importo anno 2018	Importo anno 2017	CODICE VOCE SP
Gruppo	Sottogruppo	Mastro	Sottomastro	Conto	Sottoconto				
240	200	200				Debiti verso comuni		10.316,33	
240	200	800				Debiti per fatture ricevute e da ricevere			
240	200	900				Note credito da emettere/note debito da ricevere			
240	250					DEBITI V/AZIENDE SANITARIE PUBBLICHE			
240	250	100				Debiti v/Aziende sanitarie pubbliche della Regione			
240	250	100	100			Debiti v/Aziende sanitarie pubbliche della Regione - per quota FSR			PDA160
240	250	100	200			Debiti v/Aziende sanitarie pubbliche della Regione - per finanziamento sanitario aggiuntivo corrente LEA			PDA170
240	250	100	300			Debiti v/Aziende sanitarie pubbliche della Regione - per finanziamento sanitario aggiuntivo corrente extra LEA			PDA180
240	250	100	400			Debiti v/Aziende sanitarie pubbliche della Regione - per mobilità in compensazione			PDA190
240	250	100	500			Debiti v/Aziende sanitarie pubbliche della Regione - per mobilità non in compensazione			PDA200
240	250	100	500	10		Debiti v/Aziende sanitarie pubbliche della Regione - per mobilità non in compensazione			
240	250	100	500	80		Debiti per fatture ricevute e da ricevere			
240	250	100	500	90		Note credito da emettere/note debito da ricevere			
240	250	100	600			Debiti v/Aziende sanitarie pubbliche della Regione - per altre prestazioni			PDA210
240	250	100	600	10		Debiti verso aziende sanitarie della Regione - per altre prestazioni	48.454.673,19	49.287.144,72	
240	250	100	600	80		Debiti per fatture ricevute e da ricevere	355.677,10	521.121,87	
240	250	100	600	90		Note credito da emettere/note debito da ricevere			
240	250	200				Debiti v/Aziende sanitarie pubbliche Extraregione			PDA220
240	250	200	100			Debiti verso aziende sanitarie extra regionali	218.228,11	202.235,80	
240	250	200	800			Debiti per fatture ricevute e da ricevere	1.590,20	12.728,97	
240	250	200	900			Note credito da emettere/note debito da ricevere			
240	250	300				Debiti v/Aziende sanitarie pubbliche della Regione per versamenti c/patrimonio netto			PDA230
240	250	300	100			Debiti v/Aziende sanitarie pubbliche della Regione per versamenti c/patrimonio netto			
240	250	300	800			Debiti per fatture ricevute e da ricevere			
240	250	300	900			Note credito da emettere/note debito da ricevere			
240	300					DEBITI V/ SOCIETA' PARTECIPATE E/O ENTI DIPENDENTI DELLA REGIONE			
240	300	100				Debiti v/enti regionali			PDA250
240	300	200				Debiti v/sperimentazioni gestionali			PDA260
240	300	300				Debiti v/altre partecipate			PDA270
240	300	300	100			Debiti v/altre partecipate			
240	300	300	800			Debiti per fatture ricevute e da ricevere			
240	300	300	900			Note credito da emettere/note debito da ricevere			
240	350					DEBITI V/FORNITORI			
240	350	100				Debiti verso erogatori (privati accreditati e convenzionati) di prestazioni sanitarie			PDA290
240	350	100	100			Debiti verso erogatori (privati accreditati e convenzionati) di prestazioni sanitarie			
240	350	100	800			Debiti per fatture ricevute e da ricevere			
240	350	100	900			Note credito da emettere/note debito da ricevere			
240	350	200				Debiti verso altri fornitori			PDA300
240	350	200	100			Fornitori nazionali	27.946.025,38	40.351.014,29	
240	350	200	200			Fornitori esteri	134.909,77	695.295,36	
240	350	200	400			Assicurazioni		2.950,77	
240	350	200	500			Debiti vs farmacie			
240	350	200	600			Per trattenute a farmacie			
240	350	200	800			Debiti per fatture ricevute e da ricevere	1.788.595,75	3.252.062,50	
240	350	200	900			Note credito da emettere/note debito da ricevere	300.766,68	336.897,30	
240	400					DEBITI V/ISTITUTO TESORIERE			PDA310
240	400	100				Anticipazioni			
240	400	200				Interessi passivi da liquidare			
240	450					DEBITI TRIBUTARI			PDA320
240	450	100				IRES			
240	450	200				IRAP	27.467,39	42.203,12	
240	450	300				Ritenute fiscali			
240	450	400				Erario c/IVA	17,13	130.003,18	
240	450	500				Iva a debito			
240	450	600				Iva a debito x acquisti infra CEE			
240	450	700				Iva a debito per autofatture			
240	450	800				Iva a debito per split payment			
240	450	900				Altri debiti tributari	2.510,04	2.374,00	
240	500					DEBITI V/ISTITUTI PREVIDENZIALI, ASSISTENZIALI E SICUREZZA SOCIALE			PDA330
240	500	100				INPS (ex gestione INPDAP)	14.255,59	39.747,50	

Livello						EGAS - Stato Patrimoniale - Passivo	Importo anno 2018	Importo anno 2017	CODICE VOCE SP
Gruppo	Sottogruppo	Mastro	Sottomastro	Conto	Sottoconto				
240	500	200				INPS			
240	500	300				INAIL	4.858,30	10.015,31	
240	500	400				ENPAM			
240	500	500				ENPAF			
240	500	600				ONAO SI		762,17	
240	500	700				ENPAP			
240	500	800				ENPAV			
240	500	900				debiti vs/altri istituti di previdenza			
240	550					DEBITI V/ALTRI			
240	550	100				Debiti v/altri finanziatori			PDA350
240	550	200				Debiti v/dipendenti			PDA360
240	550	200	100			Debiti verso personale dipendente	65.407,60	179.721,71	
240	550	200	200			Debiti CCNL da liquidare	1.436.895,00	1.000.491,97	
240	550	300				Debiti v/gestioni liquidatorie			PDA370
240	550	300	100			Debiti vs gestione stralcio 1			
240	550	300	200			Debiti vs gestione stralcio 2			
240	550	400				Altri debiti diversi			PDA380
240	550	400	50			Debiti verso associazioni di volontariato	439.425,25	449.884,39	
240	550	400	100			Debiti verso privati paganti c/cauzioni			
240	550	400	150			Debiti verso assistiti			
240	550	400	200			Debiti per trattenute al personale			
240	550	400	250			Debiti verso personale convenzionato			
240	550	400	250	10		Debiti verso personale convenzionato			
240	550	400	250	20		Debiti per ACN da liquidare			
240	550	400	300			Debiti verso personale non convenzionato	49.432,32	37.699,79	
240	550	400	350			Debiti verso personale tirocinante e borsisti			
240	550	400	400			Debiti per autofatture da emettere			
240	550	400	450			Debiti verso organi direttivi e istituzionali			
240	550	400	450	10		Debiti verso organi direttivi e istituzionali	46.463,66	1.691,48	
240	550	400	450	20		Debiti per quota integrativa organi direttivi e istituzionali da liquidare	182.395,86	288.437,38	
240	550	400	500			Debiti vs altri enti pubblici	175.207,20	74.690,00	
240	550	400	600			Depositi cauzionali	75.689,23	263.410,24	
240	550	400	700			Altri debiti			
240	550	400	700	10		Acconti su contributi			
240	550	400	700	20		Altri debiti	85.060,92	176.001,72	
240	550	400	800			Debiti per fatture ricevute e da ricevere	258.744,60	91.595,06	
240	550	400	900			Note credito da emettere/note debito da ricevere			
250	0	0	0	0	0	RATEI E RISCO NTI PASSIVI			
250	100					RATEI PASSIVI			
250	100	100				Ratei passivi			PEA010
250	100	200				Ratei passivi v/Aziende sanitarie pubbliche della Regione			PEA020
250	200					RISCO NTI PASSIVI			
250	200	100				Risconti passivi			PEA040
250	200	200				Risconti passivi v/Aziende sanitarie pubbliche della Regione			PEA050
290	0	0	0	0	0	CONTI DI RIEPILOGO			
290	100					Stato Patrimoniale di chiusura			
290	200					Stato Patrimoniale di apertura			
290	300					Conto Economico			
295	0	0	0	0	0	CONTI D'ORDINE			
295	100					CANONI DI LEASING ANCORA DA PAGARE			PFA000
295	200					DEPOSITI CAUZIONALI			PFA010
295	300					BENI IN COMODATO	7.396,88	7.396,88	PFA020
295	400					ALTRI CONTI D'ORDINE			PFA030
295	400	100				Canoni di leasing a scadere			
295	400	200				Depositi cauzionali			
295	400	300				Beni di terzi presso l'Azienda			
295	400	400				Garanzie prestate (fideiussioni, avalli, altre garanzie personali e reali)			
295	400	500				Garanzie ricevute (fideiussioni, avalli, altre garanzie personali e reali)			
295	400	600				Beni in contenzioso			
295	400	900				Altri impegni assunti			

Totale passivo

142.112.833,03

160.797.642,30

Totale conti d'ordine

7.396,88

7.396,88

Livello						VOCI MODELLO CE - RICAVI - EGAS	CONSUNTIVO 2018	CONSUNTIVO 2017	CODICE VOCE CE Ministeriale
Gruppo	Sottogruppo	Materiale	Sottomateriale	Conto	Subcont				
600	0	0	0	0	0	Contributi in c/esercizio			
600	100					Contributi da Regione o Prov. Aut. per quota F.S. regionale			
600	100	100				da Regione o Prov. Aut. per quota F.S. regionale indistinto			AA0030
600	100	100	100			Quota capitaria			
600	100	100	200			Complessità	18.386.073,00	19.484.724,00	
600	100	100	300			Revisione finanziamento			
600	100	200				da Regione o Prov. Aut. per quota F.S. regionale vincolato			AA0040
600	100	200	100			Didattica			
600	100	200	200			Altri contributi da FS regionale vincolati per attività sovraziendali	15.914.711,00	18.813.410,00	
600	100	200	300			Altri contributi da FS regionale vincolati			
600	200					Contributi c/esercizio (extra fondo)			
600	200	100				da Regione o Prov. Aut. (extra fondo)			
600	200	100	100			Contributi da Regione o Prov. Aut. (extra fondo) vincolati			AA0070
600	200	100	100	10		Contributi per anziani non autosufficienti			
600	200	100	100	20		Contributi da Regione per attività sociale		241.444,42	
600	200	100	100	30		Contributi da Regione o Prov. Aut. (extra fondo) vincolati a progetti europei			
600	200	100	100	40		Contributi da Regione o Prov. Aut. (extra fondo) - vincolati a progetti ministeriali			
600	200	100	100	80		Altri contributi da Regione o Prov. Aut. (extra fondo) vincolati - sanità	2.594.901,00	2.141.254,40	
600	200	100	100	90		Altri contributi da Regione o Prov. Aut. (extra fondo) vincolati - sociale			
600	200	100	200			Contributi da Regione o Prov. Aut. (extra fondo) - Risorse aggiuntive da bilancio regionale a titolo di copertura LEA			AA0080
600	200	100	300			Contributi da Regione o Prov. Aut. (extra fondo) - Risorse aggiuntive da bilancio regionale a titolo di copertura extra LEA			AA0090
600	200	100	400			Contributi da Regione o Prov. Aut. (extra fondo) - Altro			AA0100
600	200	200				Contributi da Aziende sanitarie pubbliche della Regione o Prov. Aut. (extra fondo)			
600	200	200	100			Contributi da Aziende sanitarie pubbliche della Regione o Prov. Aut. (extra fondo) vincolati			AA0120
600	200	200	200			Contributi da Aziende sanitarie pubbliche della Regione o Prov. Aut. (extra fondo) altro			AA0130
600	200	300				Contributi da altri soggetti pubblici (extra fondo)			
600	200	300	100			Contributi da altri soggetti pubblici (extra fondo) vincolati			AA0150
600	200	300	100	10		Da Ministero dell'Università			
600	200	300	100	20		Da comuni per attività sanitaria			
600	200	300	100	30		Da comuni per attività socio assistenziale territoriale delegata			
600	200	300	100	40		Da Provincia			
600	200	300	100	80		Altri contributi da altri soggetti pubblici (extra fondo) vincolati - attività sanitaria			
600	200	300	100	90		Altri contributi da altri soggetti pubblici (extra fondo) vincolati - attività socio assistenziale territoriale delegata			
600	200	300	200			Contributi da altri soggetti pubblici (extra fondo) L. 210/92			AA0160
600	200	300	300			Contributi da altri soggetti pubblici (extra fondo) altro			AA0170
600	300					Contributi c/esercizio per ricerca			
600	300	100				Contributi da Ministero della Salute per ricerca corrente			AA0190
600	300	200				Contributi da Ministero della Salute per ricerca finalizzata			AA0200
600	300	300				Contributi da Regione ed altri soggetti pubblici per ricerca			AA0210
600	300	300	100			Ricerca da Regione			
600	300	300	900			Ricerca da altri			
600	300	400				Contributi da privati per ricerca			AA0220
600	400					Contributi c/esercizio da privati			AA0230
610	0	0	0	0	0	Rettifica contributi c/esercizio per destinazione ad investimenti			
610	100					Rettifica contributi in c/esercizio per destinazione ad investimenti - da Regione o Prov. Aut. per quota F.S. regionale		-3.578.556,72	AA0250
610	200					Rettifica contributi in c/esercizio per destinazione ad investimenti - altri contributi			AA0260
620	0	0	0	0	0	Utilizzo fondi per quote inutilizzate contributi vincolati di esercizi precedenti			
620	100					Utilizzo fondi per quote inutilizzate contributi di esercizi precedenti da Regione o Prov. Aut. per quota F.S. regionale vincolato	1.984.878,79	149.599,41	AA0280
620	200					Utilizzo fondi per quote inutilizzate contributi di esercizi precedenti da soggetti pubblici (extra fondo) vincolati		51.481,86	AA0290
620	300					Utilizzo fondi per quote inutilizzate contributi di esercizi precedenti per ricerca			AA0300
620	400					Utilizzo fondi per quote inutilizzate contributi vincolati di esercizi precedenti da privati			AA0310
630	0	0	0	0	0	Ricavi per prestazioni sanitarie e sociosanitarie a rilevanza sanitaria			
630	100					Ricavi per prestazioni sanitarie e sociosanitarie a rilevanza sanitaria erogate a soggetti pubblici			
630	100	100				Ricavi per prestaz. sanitarie e sociosanitarie a rilevanza sanitaria erogate ad Aziende sanitarie pubbliche della Regione			
630	100	100	100			Prestazioni di ricovero			AA0350
630	100	100	100	10		Rimborso per prestazioni in regime di ricovero (DRG)			
630	100	100	100	20		Rimborso per prestazioni fatturate in regime di ricovero			
630	100	100	200			Prestazioni di specialistica ambulatoriale			AA0360
630	100	100	200	10		Rimborso per prestazioni ambulatoriali e diagnostiche			
630	100	100	200	20		Rimborso per prestazioni ambulatoriali e diagnostiche fatturate			
630	100	100	300			Prestazioni di psichiatria residenziale e semiresidenziale			AA0370
630	100	100	400			Prestazioni di File F			AA0380

Livello						VOCI MODELLO CE - RICAVI - EGAS	CONSUNTIVO 2018	CONSUNTIVO 2017	CODICE VOCE CE Ministeriale
Gruppo	Sottogruppo	Mastro	Sottomastro	Conto	Subcont.				
630	100	100	500			Prestazioni servizi MMG, PLS, Contin. assistenziale			AA0390
630	100	100	600			Prestazioni servizi farmaceutica convenzionata			AA0400
630	100	100	700			Prestazioni termali			AA0410
630	100	100	800			Prestazioni trasporto ambulanze ed elisoccorso			AA0420
630	100	100	900			Altre prestazioni sanitarie e socio-sanitarie a rilevanza sanitaria			AA0430
630	100	100	900	10		Consulenze sanitarie		4,849,00	
630	100	100	900	90		Altre prestazioni sanitarie e socio-sanitarie a rilevanza sanitaria			
630	100	200				Ricavi per prestaz. sanitarie e sociosanitarie a rilevanza sanitaria erogate ad altri soggetti pubblici	1.700,49		AA0440
630	100	300				Ricavi per prestaz. sanitarie e sociosanitarie a rilevanza sanitaria erogate a soggetti pubblici Extraregione			
630	100	300	100			Prestazioni di ricovero			AA0460
630	100	300	100	10		Rimborso per prestazioni in regime di ricovero in compensazione			
630	100	300	100	20		Rimborso per prestazioni fatturate in regime di ricovero			
630	100	300	150			Prestazioni ambulatoriali			AA0470
630	100	300	150	100		Rimborso per prestazioni ambulatoriali e diagnostiche in compensazione			
630	100	300	150	200		Rimborso per prestazioni ambulatoriali e diagnostiche fatturate			
630	100	300	200			Prestazioni di psichiatria non soggetta a compensazione (resid. e semiresid.)			AA0480
630	100	300	250			Prestazioni di File F			AA0490
630	100	300	300			Prestazioni servizi MMG, PLS, Contin. assistenziale Extraregione			AA0500
630	100	300	350			Prestazioni servizi farmaceutica convenzionata Extraregione			AA0510
630	100	300	400			Prestazioni termali Extraregione			AA0520
630	100	300	450			Prestazioni trasporto ambulanze ed elisoccorso Extraregione			AA0530
630	100	300	500			Altre prestazioni sanitarie e sociosanitarie a rilevanza sanitaria Extraregione			AA0540
630	100	300	550			Ricavi per cessione di emocomponenti e cellule staminali Extraregione			AA0550
630	100	300	600			Ricavi per differenziale tariffe TUC			AA0560
630	100	300	650			Altre prestazioni sanitarie e sociosanitarie a rilevanza sanitaria non soggette a compensazione Extraregione			
630	100	300	650	10		Prestazioni di assistenza riabilitativa non soggette a compensazione Extraregione			AA0580
630	100	300	650	20		Altre prestazioni sanitarie e socio-sanitarie a rilevanza sanitaria non soggette a compensazione Extraregione			AA0590
630	100	300	650	20	10	Consulenze sanitarie			
630	100	300	650	20	20	Altre prestazioni sanitarie e socio-sanitarie a rilevanza sanitaria non soggette a compensazione Extraregione			
630	100	300	700			Altre prestazioni sanitarie a rilevanza sanitaria - Mobilità attiva Internazionale			AA0600
630	200					Ricavi per prestazioni sanitarie e sociosanitarie a rilevanza sanitaria erogate da privati v/residenti Extraregione in compensazione (mobilità attiva)			
630	200	100				Prestazioni di ricovero da priv. Extraregione in compensazione (mobilità attiva)			AA0620
630	200	200				Prestazioni ambulatoriali da priv. Extraregione in compensazione (mobilità attiva)			AA0630
630	200	300				Prestazioni di File F da priv. Extraregione in compensazione (mobilità attiva)			AA0640
630	200	400				Altre prestazioni sanitarie e sociosanitarie a rilevanza sanitaria erogate da privati v/residenti Extraregione in compensazione (mobilità attiva)			AA0650
630	300					Ricavi per prestazioni sanitarie e sociosanitarie a rilevanza sanitaria erogate a privati			AA0660
630	300	100				Prestazioni di natura ospedaliera:			
630	300	100	100			Prestazioni di ricovero			
630	300	100	200			Retta accompagnatori			
630	300	100	300			Maggiorazione per scelta medico specialista			
630	300	100	400			Prestazioni ambulatoriali			
630	300	100	500			Servizio di Pronto Soccorso			
630	300	100	600			Trasporti in ambulanza			
630	300	100	900			Altre prestazioni di natura ospedaliera			
630	300	200				Prestazioni di natura territoriale:			
630	300	200	50			Rette R.S.A.			
630	300	200	100			Rette case di riposo			
630	300	200	150			Servizio Medicina del lavoro			
630	300	200	200			Servizio Prevenzione e Sicurezza Ambienti di lavoro			
630	300	200	250			Servizio Igiene e Sanità pubblica			
630	300	200	300			Servizio Igiene dell'abitato e dell'abitazione			
630	300	200	350			Servizio Igiene degli alimenti			
630	300	200	400			Servizio Disinfezioni, disinfestazioni, derattizzazioni			
630	300	200	450			Servizio Impiantistico antinfortunistico			
630	300	200	500			Servizio Fisico ambientale			
630	300	200	550			Diritti veterinari			
630	300	200	600			Sanzioni amministrative			
630	300	200	650			Sanzioni amministrative sul lavoro			
630	300	200	700			Servizio medicina legale: visite mediche e certificazioni			
630	300	200	750			Servizio medicina legale: visite med fiscali lav. dipendenti:			
630	300	200	750	10		dipendenti pubblici			
630	300	200	750	20		dipendenti privati			
630	300	200	900			Altre prestazioni di natura territoriale			
630	300	300				Prestazioni amministrative e gestionali			
630	300	400				Consulenze		1.399,00	
630	300	500				Diritti per rilascio certificati, cartelle cliniche e fotocopie		1,20	
630	300	600				Corrispettivi per diritti sanitari			

Livello						VOCI MODELLO CE - RICAVI - EGAS	CONSUNTIVO 2018	CONSUNTIVO 2017	CODICE VOCE CE Ministeriale
Gruppo	Sottogruppo	Mastro	Sottomastro	Conto	Subcont				
630	300	700				Sperimentazioni	795.800,00	735.600,00	
630	300	800				Cessione plasma			
630	300	900				Altri proventi e ricavi diversi:			
630	300	900	100			Ricavi c/transitorio			
630	300	900	900			Altri proventi e ricavi diversi			
630	400					Ricavi per prestazioni sanitarie erogate in regime di intramoenia			
630	400	100				Ricavi per prestazioni sanitarie intramoenia - Area ospedaliera			AA0680
630	400	200				Ricavi per prestazioni sanitarie intramoenia - Area specialistica			AA0690
630	400	300				Ricavi per prestazioni sanitarie intramoenia - Area sanità pubblica			AA0700
630	400	400				Ricavi per prestazioni sanitarie intramoenia - Consulenze (ex art. 55 c.1 lett. c), d) ed ex art. 57-58)			AA0710
630	400	500				Ricavi per prestazioni sanitarie intramoenia - Consulenze (ex art. 55 c.1 lett. c), d) ed ex art. 57-58) (Aziende sanitarie pubbliche della Regione)			AA0720
630	400	600				Ricavi per prestazioni sanitarie intramoenia - Altro	1.080,00		AA0730
630	400	700				Ricavi per prestazioni sanitarie intramoenia - Altro (Aziende sanitarie pubbliche della Regione)	10.899,31		AA0740
640	0	0	0	0	0	Concorsi, recuperi e rimborsi			
640	100					Rimborsi assicurativi		130.870,00	AA0760
640	200					Concorsi, recuperi e rimborsi da Regione			
640	200	100				Rimborso degli oneri stipendiali del personale dell'azienda in posizione di comando presso la Regione	45.689,95	88.242,21	AA0780
640	200	200				Altri concorsi, recuperi e rimborsi da parte della Regione			AA0790
640	300					Concorsi, recuperi e rimborsi da Aziende sanitarie pubbliche della Regione			
640	300	100				Rimborso degli oneri stipendiali del personale dipendente dell'azienda in posizione di comando presso Aziende sanitarie pubbliche della Regione	26.690,90	36.184,32	AA0810
640	300	200				Rimborsi per acquisto beni da parte di Aziende sanitarie pubbliche della Regione	283.963.566,86	245.261.479,60	AA0820
640	300	300				Altri concorsi, recuperi e rimborsi da parte di Aziende sanitarie pubbliche della Regione			AA0830
640	300	300	100			Prestazioni amministrative e gestionali	4.545.876,00	3.758.567,00	
640	300	300	200			Consulenze non sanitarie		6.744,51	
640	300	300	900			Altri concorsi, recuperi e rimborsi	2.165.555,95	1.688.816,38	
640	400					Concorsi, recuperi e rimborsi da altri soggetti pubblici			
640	400	100				Rimborso degli oneri stipendiali del personale dipendente dell'azienda in posizione di comando presso altri soggetti pubblici	121.081,00	103.334,26	AA0850
640	400	200				Rimborsi per acquisto beni da parte di altri soggetti pubblici	187.130,88		AA0860
640	400	300				Altri concorsi, recuperi e rimborsi da parte di altri soggetti pubblici			AA0870
640	400	300	100			Da comuni per integrazione rette in R.S.A.			
640	400	300	200			Da comuni per integrazione rette in attività sociale			
640	400	300	300			Rimborso INAIL infortuni personale dipendente	622,26		
640	400	300	400			Prestazioni amministrative e gestionali extra - regionali			
640	400	300	500			Consulenze non sanitarie extra - regionali			
640	400	300	900			Altri concorsi, recuperi e rimborsi da parte di altri soggetti pubblici	390,53	2.100,95	
640	500					Concorsi, recuperi e rimborsi da privati			
640	500	100				Rimborso da aziende farmaceutiche per Pay back			
640	500	100	100			Pay-back per il superamento del tetto della spesa farmaceutica territoriale			AA0900
640	500	100	200			Pay-back per superamento del tetto della spesa farmaceutica ospedaliera			AA0910
640	500	100	300			Ulteriore Pay-back			AA0920
640	500	200				Altri concorsi, recuperi e rimborsi da privati			AA0930
640	500	200	50			Uso telefono e TV degenti			
640	500	200	100			Da parte del personale nelle spese per vitto, vestiario e alloggio	15.226,95	9.316,51	
640	500	200	150			Da privati per attività sociale in favore di minori, disabili e altri			
640	500	200	200			Rimborso spese di bollo	10.278,00	7.516,00	
640	500	200	250			Recupero spese di registrazione			
640	500	200	300			Recupero spese legali	23.314,20	4.377,36	
640	500	200	350			Recupero spese telefoniche	54,93	68,16	
640	500	200	400			Recupero spese postali			
640	500	200	450			Tasse ammissione concorsi	75.747,74	160.770,89	
640	500	200	500			Rimborso vitto e alloggio da non dipendenti (per attività sanitaria)			
640	500	200	550			Rimborso spese viaggio e soggiorno su consulenze			
640	500	200	600			Rimborso contributi su consulenze			
640	500	200	900			Altri concorsi, recuperi e rimborsi da privati	581.327,07	184.431,98	
650	0	0	0	0	0	Compartecipazione alla spesa per prestazioni sanitarie (Ticket)			
650	100					Compartecipazione alla spesa per prestazioni sanitarie - Ticket sulle prestazioni di specialistica ambulatoriale			AA0950
650	200					Compartecipazione alla spesa per prestazioni sanitarie - Ticket sul pronto soccorso			AA0960
650	300					Compartecipazione alla spesa per prestazioni sanitarie (Ticket) - Altro			AA0970
660	0	0	0	0	0	Quota contributi c/capitale imputata all'esercizio			
660	100					Quota imputata all'esercizio dei finanziamenti per investimenti dallo Stato			AA0990
660	200					Quota imputata all'esercizio dei finanziamenti per investimenti da Regione	122.837,51	86.185,61	AA1000
660	300					Quota imputata all'esercizio dei finanziamenti per beni di prima dotazione			AA1010
660	400					Quota imputata all'esercizio dei contributi in c/ esercizio FSR destinati ad investimenti			AA1020
660	500					Quota imputata all'esercizio degli altri contributi in c/ esercizio destinati ad investimenti			AA1030
660	600					Quota imputata all'esercizio di altre poste del patrimonio netto		0,02	AA1040

Livello						VOCI MODELLO CE - RICAVI - EGAS	CONSUNTIVO 2018	CONSUNTIVO 2017	CODICE VOCE CE Ministeriale
Gruppo	Sottogruppo	Mastro	Sottomastro	Conto	Subconto				
670	0	0	0	0	0	Incrementi delle immobilizzazioni per lavori interni			AA1050
680	0	0	0	0	0	Altri ricavi e proventi			
680	100					Ricavi per prestazioni non sanitarie			AA1070
680	100	100				Differenze alberghiere camere speciali			
680	100	200				Cessione liquidi di fissaggio, rottami e materiali diversi			
680	100	900				Altri ricavi per prestazioni non sanitarie			
680	200					Fitti attivi ed altri proventi da attività immobiliari			AA1080
680	200	100				Rimborso spese condominiali			
680	200	200				Locazioni attive			
680	200	900				Altri fitti attivi ed altri proventi da attività immobiliari			
680	300					Altri proventi diversi			AA1090
680	300	100				Cessione gestione esercizi pubblici e macchine distributrici			
680	300	200				Donazioni e lasciti			
680	300	900				Altri proventi diversi			

Livello						VOCI MODELLO CE - COSTI - EGAS	CONSUNTIVO 2018	CONSUNTIVO 2017	CODICE VOCE CE Ministeriale
Gruppo	Integrato	Materie	Autonomia	Costo	Amministr.				
300	0	0	0	0	0	ACQUISTI DI BENI			
300	100					Acquisti di beni sanitari			
300	100	100				Prodotti farmaceutici ed emoderivati			
300	100	100	100			Medicinali con AIC, ad eccezione di vaccini ed emoderivati di produzione regionale	198.403.626,21	179.220.304,09	BA0040
300	100	100	200			Medicinali senza AIC	2.023.225,22	1.607.388,67	BA0050
300	100	100	300			Emoderivati di produzione regionale			BA0060
300	100	200				Sangue ed emocomponenti			
300	100	200	100			da pubblico (Aziende sanitarie pubbliche della Regione) – Mobilità intraregionale			BA0080
300	100	200	200			da pubblico (Aziende sanitarie pubbliche extra Regione) – Mobilità extraregionale			BA0090
300	100	200	300			da altri soggetti			BA0100
300	100	300				Dispositivi medici			
300	100	300	100			Dispositivi medici	57.583.813,89	46.347.311,75	BA0220
300	100	300	200			Dispositivi medici impiantabili attivi	610.587,25	78.190,00	BA0230
300	100	300	300			Dispositivi medico diagnostici in vitro (IVD)	11.194.550,41	5.542.608,05	BA0240
300	100	400				Prodotti dietetici	1.911.553,45	1.820.429,06	BA0250
300	100	500				Materiali per la profilassi (vaccini)	12.221.703,91	11.952.505,53	BA0260
300	100	600				Prodotti chimici			BA0270
300	100	700				Materiali e prodotti per uso veterinario	65.355,97	129.067,29	BA0280
300	100	800				Altri beni e prodotti sanitari	2.974.559,40	2.342.839,47	BA0290
300	100	900				Beni e prodotti sanitari da Aziende sanitarie pubbliche della Regione			BA0300
300	100	900	50			Medicinali con AIC, ad eccezione di vaccini ed emoderivati di produzione regionale			
300	100	900	100			Medicinali senza AIC			
300	100	900	150			Emoderivati di produzione regionale			
300	100	900	200			Dispositivi medici			
300	100	900	250			Dispositivi medici impiantabili attivi			
300	100	900	300			Dispositivi medico diagnostici in vitro (IVD)			
300	100	900	350			Prodotti dietetici			
300	100	900	400			Materiali per la profilassi (vaccini)			
300	100	900	450			Prodotti chimici			
300	100	900	500			Materiali e prodotti per uso veterinario			
300	100	900	900			Altri beni e prodotti sanitari da Aziende sanitarie pubbliche della Regione			
300	200					Acquisti di beni non sanitari			
300	200	100				Prodotti alimentari	35.039,63	35.415,01	BA0320
300	200	200				Materiali di guardaroba, di pulizia e di convivenza in genere	3.370.483,89	3.087.839,93	BA0330
300	200	300				Combustibili, carburanti e lubrificanti	882,14	6.336,71	BA0340
300	200	400				Supporti informatici e cancelleria			BA0350
300	200	400	100			Cancelleria e stampati	1.081.263,79	1.090.701,22	
300	200	400	200			Materiali di consumo per l'informatica	958.574,59	1.021.580,14	
300	200	400	300			Materiale didattico, audiovisivo e fotografico	35.445,86	20.586,19	
300	200	500				Materiale per la manutenzione			BA0360
300	200	500	100			Materiali ed accessori per beni sanitari	24.436,78	13.584,82	
300	200	500	200			Materiali ed accessori per beni non sanitari	19.557,93	14.046,07	
300	200	600				Altri beni e prodotti non sanitari	47.872,30	47.904,51	BA0370
300	200	700				Beni e prodotti non sanitari da Aziende sanitarie pubbliche della Regione			BA0380
300	200	700	100			Prodotti alimentari			
300	200	700	200			Materiali di guardaroba, di pulizia e di convivenza in genere			
300	200	700	300			Combustibili, carburanti e lubrificanti			
300	200	700	400			Supporti informatici e cancelleria			
300	200	700	500			Materiale per la manutenzione			
300	200	700	900			Altri beni e prodotti non sanitari da Aziende sanitarie pubbliche della Regione			
305	0	0	0	0	0	ACQUISTI DI SERVIZI			
305	100					Acquisti servizi sanitari			
305	100	50				Acquisti servizi sanitari per medicina di base			
305	100	50	100			- da convenzione			
305	100	50	100	10		Costi per assistenza MMG			BA0430
305	100	50	100	10	5	Quota capitolaria nazionale			
305	100	50	100	10	10	Compensi da fondo ponderazione			
305	100	50	100	10	15	Compensi da fondo qualità dell'assistenza			
305	100	50	100	10	20	Compensi da fondo quota capitolaria regionale			
305	100	50	100	10	25	Compensi extra derivanti da accordi nazionali			
305	100	50	100	10	30	Compensi da accordi regionali			
305	100	50	100	10	35	Compensi da accordi aziendali			
305	100	50	100	10	40	Premi assicurativi malattia			
305	100	50	100	10	45	Formazione			
305	100	50	100	10	50	Altre competenze			
305	100	50	100	10	55	Oneri sociali			
305	100	50	100	20		Costi per assistenza PLS			BA0440
305	100	50	100	20	5	Quota capitolaria nazionale			
305	100	50	100	20	10	Compensi da fondo ponderazione			
305	100	50	100	20	15	Compensi da fondo qualità dell'assistenza			
305	100	50	100	20	20	Compensi da fondo quota capitolaria regionale			
305	100	50	100	20	25	Compensi extra derivanti da accordi nazionali			
305	100	50	100	20	30	Compensi da accordi regionali			
305	100	50	100	20	35	Compensi da accordi aziendali			
305	100	50	100	20	40	Premi assicurativi malattia			
305	100	50	100	20	45	Formazione			
305	100	50	100	20	50	Altre competenze			
305	100	50	100	20	55	Oneri sociali			
305	100	50	100	30		Costi per assistenza Continuità assistenziale			BA0450
305	100	50	100	30	5	Compensi fissi Conv. per ass. guardia medica festiva e notturna			
305	100	50	100	30	10	Compensi fissi Conv. per emergenza sanitaria territoriale			
305	100	50	100	30	15	Compensi fissi Conv. per ass. guardia medica turistica			
305	100	50	100	30	20	Compensi da accordi regionali Conv. per ass. guardia medica festiva e notturna			
305	100	50	100	30	25	Compensi da accordi regionali Conv. per emergenza sanitaria territoriale			
305	100	50	100	30	30	Compensi da accordi aziendali Conv. per ass. guardia medica festiva e notturna			
305	100	50	100	30	35	Compensi da accordi aziendali Conv. per emergenza sanitaria territoriale			
305	100	50	100	30	40	Altri compensi			
305	100	50	100	30	45	Premi assicurativi malattia Conv. per ass. guardia medica festiva e notturna			
305	100	50	100	30	50	Premi assicurativi malattia Conv. per emergenza sanitaria territoriale			
305	100	50	100	30	55	Premi assicurativi malattia Conv. per ass. guardia medica turistica			

Livello						VOCI MODELLO CE - COSTI - EGAS	CONSUNTIVO 2018	CONSUNTIVO 2017	CODICE VOCE CE Ministeriale
Gruppo	Integrato	Materie	Attorniate	Costo	Importo				
305	100	50	100	30	60	Oneri sociali Conv. per ass. guardia medica festiva e notturna			
305	100	50	100	30	65	Oneri sociali Conv. per emergenza sanitaria territoriale			
305	100	50	100	30	70	Oneri sociali Conv. per ass. guardia medica turistica			
305	100	50	100	40		Altro (medicina dei servizi, psicologi, medici 118, ecc)			BA0460
305	100	50	100	40	5	Compensi fissi			
305	100	50	100	40	10	Compensi da fondo ponderazione			
305	100	50	100	40	15	Compensi extra derivanti da accordi nazionali			
305	100	50	100	40	20	Compensi da accordi regionali			
305	100	50	100	40	25	Compensi da accordi aziendali			
305	100	50	100	40	30	Altre competenze			
305	100	50	100	40	35	Oneri sociali			
305	100	50	100	40	40	Medicina fiscale			
305	100	50	200			- da pubblico (Aziende sanitarie pubbliche della Regione) - Mobilità intraregionale			BA0470
305	100	50	300			- da pubblico (Aziende sanitarie pubbliche Extraregione) - Mobilità extraregionale			BA0480
305	100	100				Acquisti servizi sanitari per farmaceutica			
305	100	100	100			- da convenzione			BA0500
305	100	100	100	10	10	Prodotti farmaceutici e galenici			
305	100	100	100	20	20	Contributi farmacie rurali ed Enpaf			
305	100	100	200			- da pubblico (Aziende sanitarie pubbliche della Regione)- Mobilità intraregionale			BA0510
305	100	100	300			- da pubblico (Extraregione)			BA0520
305	100	150				Acquisti servizi sanitari per assistenza specialistica ambulatoriale			
305	100	150	100			- da pubblico (Aziende sanitarie pubbliche della Regione)			BA0540
305	100	150	100	10	10	Acquisto di prestazioni ambulatoriali e diagnostiche regionali			
305	100	150	100	20	20	Acquisto di prestazioni ambulatoriali e diagnostiche regionali fatturate	1.099,00	2.935,70	
305	100	150	200			- da pubblico (altri soggetti pubbl. della Regione)			BA0550
305	100	150	300			- da pubblico (Extraregione)			BA0560
305	100	150	300	10	10	Acquisto di prestazioni ambulatoriali e diagnostiche extraregione in compensazione			
305	100	150	300	20	20	Acquisto di prestazioni ambulatoriali e diagnostiche extraregione fatturate			
305	100	150	400			- da privato - Medici SUMAI			BA0570
305	100	150	400	10	10	Compensi fissi			
305	100	150	400	20	20	Compensi da fondo ponderazione			
305	100	150	400	30	30	Compensi extra derivanti da accordi nazionali			
305	100	150	400	40	40	Compensi da accordi regionali			
305	100	150	400	50	50	Compensi da accordi aziendali			
305	100	150	400	60	60	Altre competenze			
305	100	150	400	70	70	Oneri sociali			
305	100	150	500			- da privato			
305	100	150	500	10	10	Servizi sanitari per assistenza specialistica da IRCCS privati e Policlinici privati			BA0590
305	100	150	500	20	20	Servizi sanitari per assistenza specialistica da Ospedali Classificati privati			BA0600
305	100	150	500	30	30	Servizi sanitari per assistenza specialistica da Case di Cura private			BA0610
305	100	150	500	40	40	Servizi sanitari per assistenza specialistica da altri privati			BA0620
305	100	150	600			- da privato per cittadini non residenti - Extraregione (mobilità attiva in compensazione)			BA0630
305	100	200				Acquisti servizi sanitari per assistenza riabilitativa			
305	100	200	100			- da pubblico (Aziende sanitarie pubbliche della Regione)			BA0650
305	100	200	200			- da pubblico (altri soggetti pubbl. della Regione)			BA0660
305	100	200	300			- da pubblico (Extraregione) non soggetti a compensazione			BA0670
305	100	200	400			- da privato (intraregionale)			BA0680
305	100	200	400	10	10	Assistenza riabilitativa ex art.26 L.833/78 - in regime di ricovero			
305	100	200	400	20	20	Assistenza riabilitativa ex art.26 L.833/78 - in regime ambulatoriale			
305	100	200	500			- da privato (extraregionale)			BA0690
305	100	200	500	10	10	Assistenza riabilitativa ex art.26 L.833/78 - in regime di ricovero			
305	100	200	500	20	20	Assistenza riabilitativa ex art.26 L.833/78 - in regime ambulatoriale			
305	100	250				Acquisti servizi sanitari per assistenza integrativa			
305	100	250	100			- da pubblico (Aziende sanitarie pubbliche della Regione)			BA0710
305	100	250	200			- da pubblico (altri soggetti pubbl. della Regione)			BA0720
305	100	250	300			- da pubblico (Extraregione)			BA0730
305	100	250	400			- da privato - AFIR			BA0740
305	100	250	400	10	10	AFIR farmacie convenzionate			
305	100	250	400	20	20	Fornitura ausili per incontinenti			
305	100	250	400	30	30	Ossigeno terapia domiciliare			
305	100	250	400	90	90	AFIR altro			
305	100	300				Acquisti servizi sanitari per assistenza protesica			
305	100	300	100			- da pubblico (Aziende sanitarie pubbliche della Regione)			BA0760
305	100	300	200			- da pubblico (altri soggetti pubbl. della Regione)			BA0770
305	100	300	300			- da pubblico (Extraregione)			BA0780
305	100	300	400			- da privato			BA0790
305	100	300	400	10	10	Assist. Protesica indiretta art. 26, c. 3 L. 833/78 e DM 2/3/84			
305	100	300	400	20	20	Servizio supporto gestione assistenza protesica			
305	100	350				Acquisti servizi sanitari per assistenza ospedaliera			
305	100	350	100			- da pubblico (Aziende sanitarie pubbliche della Regione)			BA0810
305	100	350	100	10	10	Acquisto di prestazioni in regime di ricovero (DRG) regionali			
305	100	350	100	20	20	Acquisto di prestazioni fatturate in regime di ricovero regionali			
305	100	350	200			- da pubblico (altri soggetti pubbl. della Regione)			BA0820
305	100	350	300			- da pubblico (Extraregione)			BA0830
305	100	350	300	10	10	Acquisto di prestazioni in regime di ricovero (DRG) extra regionali			
305	100	350	300	20	20	Acquisto di prestazioni fatturate in regime di ricovero extra regionali			
305	100	350	400			- da privato			
305	100	350	400	10	10	Servizi sanitari per assistenza ospedaliera da IRCCS privati e Policlinici privati			BA0850
305	100	350	400	20	20	Servizi sanitari per assistenza ospedaliera da Ospedali Classificati privati			BA0860
305	100	350	400	30	30	Servizi sanitari per assistenza ospedaliera da Case di Cura private			BA0870
305	100	350	400	40	40	Servizi sanitari per assistenza ospedaliera da altri privati			BA0880
305	100	350	500			- da privato per cittadini non residenti - Extraregione (mobilità attiva in compensazione)			BA0890
305	100	400				Acquisto prestazioni di psichiatria residenziale e semiresidenziale			
305	100	400	100			- da pubblico (Aziende sanitarie pubbliche della Regione)			BA0910
305	100	400	200			- da pubblico (altri soggetti pubbl. della Regione)			BA0920
305	100	400	300			- da pubblico (Extraregione) - non soggette a compensazione			BA0930
305	100	400	400			- da privato (intraregionale)			BA0940
305	100	400	500			- da privato (extraregionale)			BA0950
305	100	450				Acquisto prestazioni di distribuzione farmaci File F			

Livello						VOCI MODELLO CE - COSTI - EGAS	CONSUNTIVO 2018	CONSUNTIVO 2017	CODICE VOCE CE Ministeriale
Organo	Integrato	Materie	Autonomia	Costo	Importo				
305	100	450	100			- da pubblico (Aziende sanitarie pubbliche della Regione) - Mobilità intraregionale			BA0970
305	100	450	100	10		Rimborso costo farmaci			
305	100	450	100	20		Servizio di distribuzione			
305	100	450	200			- da pubblico (altri soggetti pubbl. della Regione)			BA0980
305	100	450	300			- da pubblico (Extraregione)			BA0990
305	100	450	400			- da privato (intraregionale)			BA1000
305	100	450	400	10		Compenso distribuzione per conto (DPC)			
305	100	450	400	90		Altro			
305	100	450	500			- da privato (extraregionale)			BA1010
305	100	450	600			- da privato per cittadini non residenti - Extraregione (mobilità attiva in compensazione)			BA1020
305	100	500				Acquisto prestazioni termali in convenzione			
305	100	500	100			- da pubblico (Aziende sanitarie pubbliche della Regione) - Mobilità intraregionale			BA1040
305	100	500	200			- da pubblico (altri soggetti pubbl. della Regione)			BA1050
305	100	500	300			- da pubblico (Extraregione)			BA1060
305	100	500	400			- da privato			BA1070
305	100	500	500			- da privato per cittadini non residenti - Extraregione (mobilità attiva in compensazione)			BA1080
305	100	550				Acquisto prestazioni di trasporto sanitario			
305	100	550	100			- da pubblico (Aziende sanitarie pubbliche della Regione) - Mobilità intraregionale			BA1100
305	100	550	200			- da pubblico (altri soggetti pubbl. della Regione)			BA1110
305	100	550	300			- da pubblico (Extraregione)			BA1120
305	100	550	400			- da privato			BA1130
305	100	550	400	10		Trasporti primari (emergenza)			
305	100	550	400	20		Trasporti secondari			
305	100	550	400	30		Elisoccorso			
305	100	550	400	40		Trasporti nefropatici			
305	100	600				Acquisto prestazioni Socio-Sanitarie a rilevanza sanitaria			
305	100	600	100			- da pubblico (Aziende sanitarie pubbliche della Regione) - Mobilità intraregionale			BA1150
305	100	600	200			- da pubblico (altri soggetti pubblici della Regione)			BA1160
305	100	600	200	10		RSA esterne			
305	100	600	200	20		Rimborso per assistenza sanitaria in strutture residenziali e semi residenziali per anziani			
305	100	600	200	30		Abbattimento rette anziani non autosufficienti			
305	100	600	200	90		Altre prestazioni da pubblico (altri soggetti pubblici della Regione)			
305	100	600	300			- da pubblico (Extraregione) non soggette a compensazione			BA1170
305	100	600	400			- da privato (intraregionale)			BA1180
305	100	600	400	10		Conv. per ass. ostetrica ed infermieristica			
305	100	600	400	20		Conv. per ass. domiciliare -ADI			
305	100	600	400	30		RSA esterne			
305	100	600	400	40		Rimborso per assistenza sanitaria in strutture residenziali e semi residenziali per anziani			
305	100	600	400	50		Abbattimento rette anziani non autosufficienti			
305	100	600	400	60		Assist. riabilitativa residenziale e integrativa territoriale per tossicodipendenti			
305	100	600	400	70		Convenzioni per attività di consultorio familiare			
305	100	600	400	90		Altre prestazioni da privato (intraregionale)			
305	100	600	500			- da privato (extraregionale)			BA1190
305	100	600	500	10		Assist. riabilitativa residenziale e integrativa territoriale per tossicodipendenti			
305	100	600	500	90		Altre prestazioni da privato (extraregionale)			
305	100	650				Compartecipazione al personale per att. libero-prof. (intramoenia)			
305	100	650	100			Compartecipazione al personale per att. libero professionale intramoenia - Area ospedaliera			BA1210
305	100	650	200			Compartecipazione al personale per att. libero professionale intramoenia- Area specialistica			BA1220
305	100	650	300			Compartecipazione al personale per att. libero professionale intramoenia - Area sanità pubblica			BA1230
305	100	650	400			Compartecipazione al personale per att. libero professionale intramoenia - Consulenze (ex art. 55 c.1 lett. c, d) ed ex Art. 57-58)			BA1240
305	100	650	400	10		Consulenze a favore di terzi, rimborsate Dirigenza medica e veterinaria			
305	100	650	400	20		Consulenze a favore di terzi, rimborsate Dirigenza sanitaria e delle professioni sanitarie			
305	100	650	400	30		Consulenze a favore di terzi, rimborsate Dirigenza medica universitaria			
305	100	650	400	90		Oneri su compartecipazione al personale per att. libero professionale intramoenia - Altro			
305	100	650	500			Compartecipazione al personale per att. libero professionale intramoenia - Consulenze (ex art. 55 c.1 lett. c, d) ed ex Art. 57-58) (Aziende sanitarie pubbliche della Regione)			BA1250
305	100	650	500	10		Consulenze a favore di terzi, rimborsate Dirigenza medica e veterinaria			
305	100	650	500	20		Consulenze a favore di terzi, rimborsate Dirigenza sanitaria e delle professioni sanitarie			
305	100	650	500	30		Consulenze a favore di terzi, rimborsate Dirigenza medica universitaria			
305	100	650	500	90		Oneri su compartecipazione al personale per att. libero professionale intramoenia - Altro			
305	100	650	600			Compartecipazione al personale per att. libero professionale intramoenia - Altro			BA1260
305	100	650	600	5		Consulenze a favore di terzi, rimborsate Dirigenza ruolo professionale			
305	100	650	600	10		Consulenze a favore di terzi, rimborsate Dirigenza ruolo tecnico	1.026,00		
305	100	650	600	15		Consulenze a favore di terzi, rimborsate Dirigenza ruolo amministrativo			
305	100	650	600	20		Consulenze a favore di terzi, rimborsate Comparto ruolo sanitario			
305	100	650	600	25		Consulenze a favore di terzi, rimborsate Comparto ruolo professionale			
305	100	650	600	30		Consulenze a favore di terzi, rimborsate Comparto ruolo tecnico			
305	100	650	600	35		Consulenze a favore di terzi, rimborsate Comparto ruolo amministrativo			
305	100	650	600	40		Personale di supporto diretto e indiretto			
305	100	650	600	45					
305	100	650	600	50		Compartecipazione al personale per att. libero professionale intramoenia - Altro			
305	100	650	600	90		Oneri su compartecipazione al personale per att. libero professionale intramoenia - Altro	249,32		
305	100	650	700			Compartecipazione al personale per att. libero professionale intramoenia - Altro (Aziende sanitarie pubbliche della Regione)			BA1270
305	100	650	700	5		Consulenze a favore di terzi, rimborsate Dirigenza ruolo professionale			
305	100	650	700	10		Consulenze a favore di terzi, rimborsate Dirigenza ruolo tecnico			
305	100	650	700	15		Consulenze a favore di terzi, rimborsate Dirigenza ruolo amministrativo	4.720,17		
305	100	650	700	20		Consulenze a favore di terzi, rimborsate Comparto ruolo sanitario	4.234,47	9.654,36	
305	100	650	700	25		Consulenze a favore di terzi, rimborsate Comparto ruolo professionale			
305	100	650	700	30		Consulenze a favore di terzi, rimborsate Comparto ruolo tecnico			
305	100	650	700	35		Consulenze a favore di terzi, rimborsate Comparto ruolo amministrativo			
305	100	650	700	40		Compartecipazione al personale per att. libero professionale intramoenia - Altro	222,84		
305	100	650	700	90		Oneri su compartecipazione al personale per att. libero professionale intramoenia - Altro	1.505,42	1.119,39	
305	100	700				Rimborsi, assegni e contributi sanitari			

Livello						VOCI MODELLO CE - COSTI - EGAS	CONSUNTIVO 2018	CONSUNTIVO 2017	CODICE VOCE CE Ministeriale
Organo	Sezione	Materie	Autonomia	Costo	Importo				
305	100	700	100			Contributi ad associazioni di volontariato	2.235.708,20	1.767.450,56	BA1290
305	100	700	200			Rimborsi per cure all'estero			BA1300
305	100	700	300			Contributi a società partecipate e/o enti dipendenti della Regione			BA1310
305	100	700	400			Contributo Legge 210/92			BA1320
305	100	700	500			Altri rimborsi, assegni e contributi			BA1330
305	100	700	500	5		Rimborsi per ricoveri in Italia			
305	100	700	500	10		Rimborsi per altra assistenza sanitaria			
305	100	700	500	15		Contributi ai nefropatici			
305	100	700	500	20		Contributi ai donatori di sangue lavoratori			
305	100	700	500	25		Altri contributi agli assistiti			
305	100	700	500	30		Altri contributi per attività socio - assistenziale			
305	100	700	500	35		Contributi ad enti	5.000,00	5.000,00	
305	100	700	500	40		Rimborsi per responsabilità civile	95.832,42	78.705,11	
305	100	700	500	45		Rimborsi per attività delegate della Regione	2.403.127,39	200.348,31	
305	100	700	500	90		Altri rimborsi, assegni e contributi	109.428,33	100.425,88	
305	100	700	600			Rimborsi, assegni e contributi v/Aziende sanitarie pubbliche della Regione			BA1340
305	100	700	600	10		Rimborsi per attività delegate della Regione			
305	100	700	600	90		Altri rimborsi, assegni e contributi v/Aziende sanitarie pubbliche della Regione	1.033.153,56	4.827.170,72	
305	100	750				Consulenze, Collaborazioni, Interinale e altre prestazioni di lavoro sanitarie e sociosanitarie			
305	100	750	100			Consulenze sanitarie e sociosan. da Aziende sanitarie pubbliche della Regione	103.626,28	79.585,05	BA1360
305	100	750	200			Consulenze sanitarie e sociosan. da terzi - Altri soggetti pubblici			BA1370
305	100	750	300			Consulenze, Collaborazioni, Interinale e altre prestazioni di lavoro sanitarie e socios. da privato			
305	100	750	300	10		Consulenze sanitarie da privato - articolo 55, comma 2, CCNL 8 giugno 2000			BA1390
305	100	750	300	20		Altre consulenze sanitarie e sociosanitarie da privato			BA1400
305	100	750	300	20	5	Compensi diretti per prestazioni aggiuntive al personale del comparto			
305	100	750	300	20	10	Consulenze sanitarie e sociosanitarie da privati			
305	100	750	300	20	15	Oneri sociali su consulenze sanitarie e sociosanitarie da privato			
305	100	750	300	30		Collaborazioni coordinate e continuative sanitarie e socios. da privato			BA1410
305	100	750	300	30	5	Personale esterno con contratto di diritto privato - area sanitaria			
305	100	750	300	30	10	Costo contrattisti - area sanitaria			
305	100	750	300	30	15	Costo contrattisti - ricerca corrente			
305	100	750	300	30	20	Costo contrattisti - ricerca finalizzata			
305	100	750	300	40		Indennità a personale universitario - area sanitaria			BA1420
305	100	750	300	40	5	Indennità personale universitario (De Maria)			
305	100	750	300	40	10	Oneri sociali			
305	100	750	300	50		Lavoro interinale - area sanitaria			BA1430
305	100	750	300	60		Altre collaborazioni e prestazioni di lavoro - area sanitaria			BA1440
305	100	750	300	60	5	Costo del personale tirocinante - area sanitaria			
305	100	750	300	60	10	Costo borsisti - area sanitaria			
305	100	750	300	60	15	Costo borsisti - ricerca corrente			
305	100	750	300	60	20	Costo borsisti - ricerca finalizzata			
305	100	750	300	60	25	Indennità per commissioni sanitarie	125.833,70	106.566,24	
305	100	750	300	60	30	Compensi ai docenti	1.529,75		
305	100	750	300	60	35	Assegni studio agli allievi			
305	100	750	300	60	40	Altre collaborazioni e prestazioni di lavoro - area sanitaria			
305	100	750	300	60	90	Oneri sociali su altre collaborazioni e prestazioni di lavoro - area sanitaria	510,40	172,00	
305	100	750	400			Rimborso oneri stipendiali del personale sanitario in comando			
305	100	750	400	10		Rimborso oneri stipendiali personale sanitario in comando da Aziende sanitarie pubbliche della Regione	125.951,14	177.762,71	BA1460
305	100	750	400	20		Rimborso oneri stipendiali personale sanitario in comando da Regioni, soggetti pubblici e da Università			BA1470
305	100	750	400	30		Rimborso oneri stipendiali personale sanitario in comando da aziende di altre Regioni (Extraregione)			BA1480
305	100	800				Altri servizi sanitari e sociosanitari a rilevanza sanitaria			
305	100	800	100			Altri servizi sanitari e sociosanitari a rilevanza sanitaria da pubblico - Aziende sanitarie pubbliche della Regione			BA1500
305	100	800	200			Altri servizi sanitari e sociosanitari a rilevanza sanitaria da pubblico - Altri soggetti pubblici della Regione			BA1510
305	100	800	300			Altri servizi sanitari e sociosanitari a rilevanza sanitaria da pubblico (Extraregione)			BA1520
305	100	800	400			Altri servizi sanitari da privato			BA1530
305	100	800	400	10		Compensi per sperimentazioni cliniche			
305	100	800	400	90		Altri servizi sanitari da privato	2.330.299,68	2.232.902,83	
305	100	800	500			Costi per servizi sanitari - Mobilità internazionale passiva			BA1540
305	100	850				Costi per differenziale tariffe TUC			BA1550
305	200					Acquisti di servizi non sanitari			
305	200	100				Servizi non sanitari			
305	200	100	50			Lavanderia			BA1580
305	200	100	100			Pulizia			BA1590
305	200	100	150			Mensa	60.100,17	45.231,52	BA1600
305	200	100	200			Riscaldamento			BA1610
305	200	100	250			Servizi di assistenza informatica			BA1620
305	200	100	250	10		Servizio informatico sanitario regionale (SISR)			
305	200	100	250	20		Elaborazione ricette prescrizioni			
305	200	100	250	90		Altri servizi di assistenza informatica			
305	200	100	300			Servizi trasporti (non sanitari)	1.219,62	722,97	BA1630
305	200	100	350			Smaltimento rifiuti	80.675,90	41.479,61	BA1640
305	200	100	400			UtENZE telefoniche			BA1650
305	200	100	400	10		Spese telefoniche	16.913,52	49.376,93	
305	200	100	400	20		Internet			
305	200	100	450			UtENZE elettricità	5.908,95	7.933,21	BA1660
305	200	100	500			Altre utenze			BA1670
305	200	100	500	10		Acqua			
305	200	100	500	20		Gas			
305	200	100	500	30		Canoni radiotelevisivi	201.533,85	251.740,13	
305	200	100	500	40		Banche dati	37.021,33	25.518,42	
305	200	100	500	50		Altre utenze			
305	200	100	550			Premi di assicurazione			
305	200	100	550	10		Premi di assicurazione - R.C. Professionale	3.649.152,48	4.132.867,36	BA1690
305	200	100	550	20		Premi di assicurazione - Altri premi assicurativi	15.939,65	8.336,19	BA1700
305	200	100	600			Altri servizi non sanitari			
305	200	100	600	10		Altri servizi non sanitari da pubblico (Aziende sanitarie pubbliche della Regione)			BA1720

Livello						VOCI MODELLO CE - COSTI - EGAS	CONSUNTIVO 2018	CONSUNTIVO 2017	CODICE VOCE CE Ministeriale
Organo	Sezione	Materie	Attività	Costo	Importo				
305	200	100	600	20		Altri servizi non sanitari da altri soggetti pubblici			BA1730
305	200	100	600	20	5	Altri servizi non sanitari da pubblico	45.000,00	67.131,97	
305	200	100	600	20	10	Altri servizi socio - assistenziali da pubblico			
305	200	100	600	30		Altri servizi non sanitari da privato			BA1740
305	200	100	600	30	5	Servizi di vigilanza			
305	200	100	600	30	10	Servizi religiosi			
305	200	100	600	30	15	Spese bancarie			
305	200	100	600	30	20	Spese di incasso	1.632,45	2.978,30	
305	200	100	600	30	25	Spese di rappresentanza			
305	200	100	600	30	30	Pubblicità e inserzioni	438.434,78	142.705,33	
305	200	100	600	30	35	Altre spese legali	180.253,34	269.476,25	
305	200	100	600	30	40	Spese postali	4.665,70	3.470,04	
305	200	100	600	30	45	Bolli e marche	24,00	24,00	
305	200	100	600	30	50	Abbonamenti e riviste	5.535,84	6.152,47	
305	200	100	600	30	55	Altre spese generali e amministrative	145.921,68	110.666,05	
305	200	100	600	30	60	Rimborsi spese personale dipendente	7.721,06	17.986,02	
305	200	100	600	30	65	Altri rimborsi spese	9.636,33	8.707,00	
305	200	100	600	30	80	Altri servizi socio - assistenziali da privato			
305	200	100	600	30	90	Altri servizi non sanitari da privato	7.373.136,59	6.856.551,98	
305	200	200				Consulenze, Collaborazioni, Interinale e altre prestazioni di lavoro non sanitarie			
305	200	200	100			Consulenze non sanitarie da Aziende sanitarie pubbliche della Regione	46.345,82	53.091,88	BA1760
305	200	200	200			Consulenze non sanitarie da Terzi - Altri soggetti pubblici			BA1770
305	200	200	300			Consulenze, Collaborazioni, Interinale e altre prestazioni di lavoro non sanitarie da privato			
305	200	200	300	10		Consulenze non sanitarie da privato			BA1790
305	200	200	300	10	5	Consulenze fiscali	7.612,80	7.612,80	
305	200	200	300	10	10	Consulenze amministrative			
305	200	200	300	10	15	Consulenze tecniche			
305	200	200	300	10	20	Consulenze legali			
305	200	200	300	10	90	Altre consulenze non sanitarie da privato		8.942,21	
305	200	200	300	20		Collaborazioni coordinate e continuative non sanitarie da privato	84,09	220,26	BA1800
305	200	200	300	30		Indennità a personale universitario - area non sanitaria			BA1810
305	200	200	300	40		Lavoro interinale - area non sanitaria	273.259,56	470.396,54	BA1820
305	200	200	300	50		Altre collaborazioni e prestazioni di lavoro - area non sanitaria			BA1830
305	200	200	300	50	10	Costo del personale tirocinante - area non sanitaria			
305	200	200	300	50	20	Personale esterno con contratto di diritto privato - area non sanitaria			
305	200	200	300	50	30	Costo borsisti - area non sanitaria			
305	200	200	300	50	40	Indennità per commissioni non sanitarie	11.784,74	6.918,93	
305	200	200	300	50	90	Altre collaborazioni e prestazioni di lavoro - area non sanitaria			
305	200	200	400			Rimborso oneri stipendiali del personale non sanitario in comando			
305	200	200	400	10		Rimborso oneri stipendiali personale non sanitario in comando da Aziende sanitarie pubbliche della Regione	189.209,30	243.608,15	BA1850
305	200	200	400	20		Rimborso oneri stipendiali personale non sanitario in comando da Regione, soggetti pubblici e da Università	4.604,55	20.988,18	BA1860
305	200	200	400	30		Rimborso oneri stipendiali personale non sanitario in comando da aziende di altre Regioni (Extraregione)			BA1870
305	200	300				Formazione (esternalizzata e non)			
305	200	300	100			Formazione (esternalizzata e non) da pubblico	3.242,49	1.655,55	BA1890
305	200	300	200			Formazione (esternalizzata e non) da privato	14.168,37	5.279,14	BA1900
310	0	0	0	0	0	Manutenzione e riparazione (ordinaria esternalizzata)			
310	100					Manutenzione e riparazione ai fabbricati e loro pertinenze			BA1920
310	200					Manutenzione e riparazione agli impianti e macchinari			BA1930
310	200	100				Impianti di trasmissione dati e telefonia			
310	200	200				Impiantistica varia			
310	200	300				Altre manutenzione e riparazione agli impianti e macchinari			
310	300					Manutenzione e riparazione alle attrezzature sanitarie e scientifiche			BA1940
310	400					Manutenzione e riparazione ai mobili e arredi			BA1950
310	500					Manutenzione e riparazione agli automezzi	365,69	3.033,20	BA1960
310	600					Altre manutenzioni e riparazioni			BA1970
310	600	100				Attrezzature informatiche			
310	600	200				Software			
310	600	300				Altre manutenzioni e riparazioni	218,38		
310	700					Manutenzioni e riparazioni da Aziende sanitarie pubbliche della Regione			BA1980
315	0	0	0	0	0	Godimento di beni di terzi			
315	100					Fitti passivi			BA2000
315	100	100				Locazioni passive	401.134,90	404.053,84	
315	100	200				Spese condominiali	22.323,93	23.158,49	
315	200					Canoni di noleggio			
315	200	100				Canoni di noleggio - area sanitaria	2.141.673,22	2.122.639,73	BA2020
315	200	200				Canoni di noleggio - area non sanitaria			BA2030
315	200	200	100			Canoni hardware e software	105.959,07	144.324,29	
315	200	200	200			Canoni fotocopiatrici	12.650,67	7.194,45	
315	200	200	300			Canoni noleggio automezzi			
315	200	200	900			Canoni noleggio altro	384.400,04	13,42	
315	300					Canoni di leasing			
315	300	100				Canoni di leasing - area sanitaria			BA2050
315	300	100	100			Canoni di leasing operativo			
315	300	100	200			Canoni di leasing finanziario			
315	300	200				Canoni di leasing - area non sanitaria			BA2060
315	300	200	100			Canoni di leasing operativo			
315	300	200	200			Canoni di leasing finanziario			
315	400					Locazioni e noleggi da Aziende sanitarie pubbliche della Regione			BA2070
320	0	0	0	0	0	Personale del ruolo sanitario			
320	100					Costo del personale dirigente ruolo sanitario			
320	100	100				Costo del personale dirigente medico			
320	100	100	100			Costo del personale dirigente medico - tempo indeterminato			BA2120
320	100	100	100	10		Voci di costo a carattere stipendiale	198.338,30	145.986,63	
320	100	100	100	20		Retribuzione di posizione	120.595,50	87.874,01	
320	100	100	100	30		Indennità di risultato:			
320	100	100	100	30	5	Indennità di risultato Dirigenza medica e veterinaria	41.441,46	33.061,27	

Livello						VOCI MODELLO CE - COSTI - EGAS	CONSUNTIVO 2018	CONSUNTIVO 2017	CODICE VOCE CE Ministeriale
Organo	Sezione	Materie	Attività	Costo	Importo				
320	100	100	100	30	10	Indennità di risultato Dirigenza medica universitaria			
320	100	100	100	40		Altro trattamento accessorio:			
320	100	100	100	40	5	Competenze accessorie Dirigenza medica e veterinaria	9.307,77	7.217,02	
320	100	100	100	40	10	Competenze accessorie Dirigenza medica universitaria			
320	100	100	100	50		Altri oneri per il personale:			
320	100	100	100	50	5	Accantonamento al fondo per TFR dipendenti			
320	100	100	100	50	10	Accantonamento ai fondi integrativi pensione			
320	100	100	100	50	15	Altre competenze Dirigenza medica e veterinaria			
320	100	100	100	50	20	Altre competenze Dirigenza medica universitaria			
320	100	100	100	90		Oneri sociali su retribuzione:			
320	100	100	100	90	5	Oneri sociali Dirigenza medica e veterinaria	100.233,03	73.851,08	
320	100	100	100	90	10	Oneri sociali Dirigenza medica universitaria			
320	100	100	200			Costo del personale dirigente medico - tempo determinato			BA2130
320	100	100	200	10		Voci di costo a carattere stipendiale	22.501,21	11.956,66	
320	100	100	200	20		Retribuzione di posizione	4.196,21	2.227,21	
320	100	100	200	30		Indennità di risultato:			
320	100	100	200	30	5	Indennità di risultato Dirigenza medica e veterinaria	1.003,59	1.470,00	
320	100	100	200	30	10	Indennità di risultato Dirigenza medica universitaria			
320	100	100	200	40		Altro trattamento accessorio:			
320	100	100	200	40	5	Competenze accessorie Dirigenza medica e veterinaria			
320	100	100	200	40	10	Competenze accessorie Dirigenza medica universitaria			
320	100	100	200	50		Altri oneri per il personale:			
320	100	100	200	50	5	Accantonamento al fondo per TFR dipendenti			
320	100	100	200	50	10	Accantonamento ai fondi integrativi pensione			
320	100	100	200	50	15	Altre competenze Dirigenza medica e veterinaria			
320	100	100	200	50	20	Altre competenze Dirigenza medica universitaria			
320	100	100	200	90		Oneri sociali su retribuzione:			
320	100	100	200	90	5	Oneri sociali Dirigenza medica e veterinaria	8.508,65	4.781,18	
320	100	100	200	90	10	Oneri sociali Dirigenza medica universitaria			
320	100	100	300			Costo del personale dirigente medico - altro			BA2140
320	100	200				Costo del personale dirigente non medico			
320	100	200	100			Costo del personale dirigente non medico - tempo indeterminato			BA2160
320	100	200	100	10		Voci di costo a carattere stipendiale	224.228,54	266.067,85	
320	100	200	100	20		Retribuzione di posizione	82.635,83	73.314,47	
320	100	200	100	30		Indennità di risultato	63.750,77	51.872,56	
320	100	200	100	40		Altro trattamento accessorio	1.083,37	845,91	
320	100	200	100	50		Altri oneri per il personale personale dirigente non medico:			
320	100	200	100	50	5	Accantonamento al fondo per TFR dipendenti			
320	100	200	100	50	10	Accantonamento ai fondi integrativi pensione			
320	100	200	100	50	15	Altre competenze personale dirigente non medico	128,96		
320	100	200	100	90		Oneri sociali su retribuzione	101.709,97	111.090,49	
320	100	200	200			Costo del personale dirigente non medico - tempo determinato			BA2170
320	100	200	200	10		Voci di costo a carattere stipendiale	106.475,30		
320	100	200	200	20		Retribuzione di posizione	13.772,64		
320	100	200	200	30		Indennità di risultato	10.625,13		
320	100	200	200	40		Altro trattamento accessorio	180,56		
320	100	200	200	50		Altri oneri per il personale personale dirigente non medico:			
320	100	200	200	50	5	Accantonamento al fondo per TFR dipendenti			
320	100	200	200	50	10	Accantonamento ai fondi integrativi pensione			
320	100	200	200	50	15	Altre competenze personale dirigente non medico	307,94		
320	100	200	200	90		Oneri sociali su retribuzione	39.278,26		
320	100	200	300			Costo del personale dirigente medico - altro			BA2180
320	200					Costo del personale comparto ruolo sanitario			
320	200	100				Costo del personale comparto ruolo sanitario - tempo indeterminato			BA2200
320	200	100	100			Voci di costo a carattere stipendiale	1.059.635,92	733.198,00	
320	200	100	200			Straordinario	14.401,25	10.868,00	
320	200	100	300			Indennità personale	151.108,99	111.209,11	
320	200	100	400			Retribuzione per produttività personale	320.000,00	302.832,30	
320	200	100	500			Altro trattamento accessorio	134.473,48	102.997,10	
320	200	100	600			Altri oneri per il personale:			
320	200	100		5		Accantonamento al fondo per TFR dipendenti			
320	200	100		10		Accantonamento ai fondi integrativi pensione			
320	200			15		Altri oneri per il personale	188,48		
320	200	100	700			Oneri sociali su retribuzione	469.915,24	350.653,22	
320	200	200				Costo del personale comparto ruolo sanitario - tempo determinato			BA2210
320	200	200	100			Voci di costo a carattere stipendiale			
320	200	200	200			Straordinario			
320	200	200	300			Indennità personale			
320	200	200	400			Retribuzione per produttività personale			
320	200	200	500			Altro trattamento accessorio			
320	200	200	600			Altri oneri per il personale:			
320	200	200		5		Accantonamento al fondo per TFR dipendenti			
320	200	200		10		Accantonamento ai fondi integrativi pensione			
320	200	200		15		Altri oneri per il personale			
320	200	200	700			Oneri sociali su retribuzione			
320	200	300				Costo del personale comparto ruolo sanitario - altro			BA2220
325	0	0	0	0	0	Personale del ruolo professionale			
325	100					Costo del personale dirigente ruolo professionale			
325	100	100				Costo del personale dirigente ruolo professionale - tempo indeterminato			BA2250
325	100	100	100			Voci di costo a carattere stipendiale	50.176,45	42.753,11	
325	100	100	200			Retribuzione di posizione	26.890,99		
325	100	100	300			Indennità di risultato	28.227,64	17.290,85	
325	100	100	400			Altro trattamento accessorio	180,56	281,98	
325	100	100	500			Altri oneri per il personale:			
325	100	100	500	5		Accantonamento al fondo per TFR dipendenti			
325	100	100	500	10		Accantonamento ai fondi integrativi pensione			
325	100	100	500	15		Altre competenze personale dirigente ruolo professionale			
325	100	100	900			Oneri sociali su retribuzione	27.640,47	16.993,13	
325	100	200				Costo del personale dirigente ruolo professionale - tempo determinato			BA2260
325	100	200	100			Voci di costo a carattere stipendiale	42.740,09	70.187,82	
325	100	200	200			Retribuzione di posizione	654,29	16.534,40	
325	100	200	300			Indennità di risultato	10.625,13	17.290,85	
325	100	200	400			Altro trattamento accessorio	180,56	281,98	
325	100	200	500			Altri oneri per il personale:			

Livello						VOCI MODELLO CE - COSTI - EGAS	CONSUNTIVO 2018	CONSUNTIVO 2017	CODICE VOCE CE Ministeriale
Grado	Integrativo	Materie	Autonomia	Costo	Importo				
325	100	200	500	5	Accantonamento al fondo per TFR dipendenti				
325	100	200	500	10	Accantonamento ai fondi integrativi pensione				
325	100	200	500	15	Altre competenze personale dirigente ruolo professionale				
325	100	200	900		Oneri sociali su retribuzione	16.696,45	29.534,06		
325	100	300			Costo del personale dirigente ruolo professionale - altro			BA2270	
325	200				Costo del personale comparto ruolo professionale				
325	200	100			Costo del personale comparto ruolo professionale - tempo indeterminato			BA2290	
325	200	100	100		Voci di costo a carattere stipendiale				
325	200	100	200		Straordinario				
325	200	100	300		Indennità personale				
325	200	100	400		Retribuzione per produttività personale				
325	200	100	500		Altro trattamento accessorio				
325	200	100	600		Altri oneri per il personale:				
325	200	100	600	5	Accantonamento al fondo per TFR dipendenti				
325	200	100	600	10	Accantonamento ai fondi integrativi pensione				
325	200	100	600	15	Altri oneri per il personale				
325	200	100	900		Oneri sociali su retribuzione				
325	200	200			Costo del personale comparto ruolo professionale - tempo determinato			BA2300	
325	200	200	100		Voci di costo a carattere stipendiale				
325	200	200	200		Straordinario				
325	200	200	300		Indennità personale				
325	200	200	400		Retribuzione per produttività personale				
325	200	200	500		Altro trattamento accessorio				
325	200	200	600		Altri oneri per il personale:				
325	200	200	600	5	Accantonamento al fondo per TFR dipendenti				
325	200	200	600	10	Accantonamento ai fondi integrativi pensione				
325	200	200	600	15	Altri oneri per il personale				
325	200	200	900		Oneri sociali su retribuzione				
325	200	300			Costo del personale comparto ruolo professionale - altro			BA2310	
330	0	0	0	0	Personale del ruolo tecnico				
330	100				Costo del personale dirigente ruolo tecnico				
330	100	100			Costo del personale dirigente ruolo tecnico - tempo indeterminato			BA2340	
330	100	100	100		Voci di costo a carattere stipendiale				
330	100	100	200		Retribuzione di posizione				
330	100	100	300		Indennità di risultato				
330	100	100	400		Altro trattamento accessorio				
330	100	100	500		Altri oneri per il personale:				
330	100	100	500	5	Accantonamento al fondo per TFR dipendenti				
330	100	100	500	10	Accantonamento ai fondi integrativi pensione				
330	100	100	500	15	Altre competenze personale dirigente ruolo tecnico				
330	100	100	900		Oneri sociali su retribuzione				
330	100	200			Costo del personale dirigente ruolo tecnico - tempo determinato			BA2350	
330	100	200	100		Voci di costo a carattere stipendiale	117.535,25	85.480,19		
330	100	200	200		Retribuzione di posizione	41.317,92	24.438,16		
330	100	200	300		Indennità di risultato	31.875,38	17.290,85		
330	100	200	400		Altro trattamento accessorio	541,68	281,98		
330	100	200	500		Altri oneri per il personale:				
330	100	200	500	5	Accantonamento al fondo per TFR dipendenti				
330	100	200	500	10	Accantonamento ai fondi integrativi pensione				
330	100	200	500	15	Altre competenze personale dirigente ruolo tecnico	4,96			
330	100	200	900		Oneri sociali su retribuzione	54.922,45	37.095,15		
330	100	300			Costo del personale dirigente ruolo tecnico - altro			BA2360	
330	200				Costo del personale comparto ruolo tecnico				
330	200	100			Costo del personale comparto ruolo tecnico - tempo indeterminato			BA2380	
330	200	100	100		Voci di costo a carattere stipendiale	47.969,06	12.509,22		
330	200	100	200		Straordinario		302,00		
330	200	100	300		Indennità personale	12.369,16	6.832,16		
330	200	100	400		Retribuzione per produttività personale	8.776,64	5.307,01		
330	200	100	500		Altro trattamento accessorio				
330	200	100	600		Altri oneri per il personale:				
330	200	100	600	5	Accantonamento al fondo per TFR dipendenti				
330	200	100	600	10	Accantonamento ai fondi integrativi pensione				
330	200	100	600	15	Altri oneri per il personale	9,92			
330	200	100	900		Oneri sociali su retribuzione	19.437,74	6.915,06		
330	200	200			Costo del personale comparto ruolo tecnico - tempo determinato			BA2390	
330	200	200	100		Voci di costo a carattere stipendiale	12.562,44	14.203,56		
330	200	200	200		Straordinario				
330	200	200	300		Indennità personale	491,17	581,78		
330	200	200	400		Retribuzione per produttività personale	2.925,55	877,32		
330	200	200	500		Altro trattamento accessorio				
330	200	200	600		Altri oneri per il personale:				
330	200	200	600	5	Accantonamento al fondo per TFR dipendenti				
330	200	200	600	10	Accantonamento ai fondi integrativi pensione				
330	200	200	600	15	Altri oneri per il personale				
330	200	200	900		Oneri sociali su retribuzione	4.900,38	4.745,42		
330	200	300			Costo del personale comparto ruolo tecnico - altro			BA2400	
335	0	0	0	0	Personale del ruolo amministrativo				
335	100				Costo del personale dirigente ruolo amministrativo				
335	100	100			Costo del personale dirigente ruolo amministrativo - tempo indeterminato			BA2430	
335	100	100	100		Voci di costo a carattere stipendiale	481.436,37	310.778,96		
335	100	100	200		Retribuzione di posizione	110.181,12	120.917,55		
335	100	100	300		Indennità di risultato	85.001,02	69.163,40		
335	100	100	400		Altro trattamento accessorio	1.444,49	1.127,90		
335	100	100	500		Altri oneri per il personale:				
335	100	100	500	5	Accantonamento al fondo per TFR dipendenti				
335	100	100	500	10	Accantonamento ai fondi integrativi pensione				
335	100	100	500	15	Altre competenze personale dirigente ruolo amministrativo	25.396,55			
335	100	100	900		Oneri sociali su retribuzione	190.153,43	133.385,94		
335	100	200			Costo del personale dirigente ruolo amministrativo - tempo determinato			BA2440	
335	100	200	100		Voci di costo a carattere stipendiale	46.983,86	75.013,88		
335	100	200	200		Retribuzione di posizione	13.772,64	1.273,25		
335	100	200	300		Indennità di risultato	10.625,13	17.290,85		
335	100	200	400		Altro trattamento accessorio	180,56	281,98		

Livello						VOCI MODELLO CE - COSTI - EGAS	CONSUNTIVO 2018	CONSUNTIVO 2017	CODICE VOCE CE Ministeriale
Organo	Sezione	Materie	Autonomia	Costo	Imposta				
335	100	200	500			Altri oneri per il personale:			
335	100	200	500	5		Accantonamento al fondo per TFR dipendenti			
335	100	200	500	10		Accantonamento ai fondi integrativi pensione			
335	100	200	500	15		Altre competenze personale dirigente ruolo amministrativo			
335	100	200	900			Oneri sociali su retribuzione	20.382,07	28.137,94	
335	100	300				Costo del personale dirigente ruolo amministrativo - altro			BA2450
335	200					Costo del personale comparto ruolo amministrativo			
335	200	100				Costo del personale comparto ruolo amministrativo - tempo indeterminato			BA2470
335	200	100	100			Voci di costo a carattere stipendiale	1.738.535,53	1.352.848,98	
335	200	100	200			Straordinario	14.401,26	12.895,85	
335	200	100	300			Indennità personale	296.522,96	213.390,47	
335	200	100	400			Retribuzione per produttività personale	270.229,11	178.614,94	
335	200	100	500			Altro trattamento accessorio			
335	200	100	600			Altri oneri per il personale:			
335	200	100	600	5		Accantonamento al fondo per TFR dipendenti			
335	200	100	600	10		Accantonamento ai fondi integrativi pensione			
335	200	100	600	15		Altri oneri per il personale	6.590,63	1.030,54	
335	200	100	900			Oneri sociali su retribuzione	646.274,52	490.974,58	
335	200	200				Costo del personale comparto ruolo amministrativo - tempo determinato			BA2480
335	200	200	100			Voci di costo a carattere stipendiale	20.648,85	47.920,73	
335	200	200	200			Straordinario			
335	200	200	300			Indennità personale	840,48	7.413,94	
335	200	200	400			Retribuzione per produttività personale	1.532,56	6.184,33	
335	200	200	500			Altro trattamento accessorio			
335	200	200	600			Altri oneri per il personale:			
335	200	200	600	5		Accantonamento al fondo per TFR dipendenti			
335	200	200	600	10		Accantonamento ai fondi integrativi pensione			
335	200	200	600	15		Altri oneri per il personale		220,50	
335	200	200	900			Oneri sociali su retribuzione	7.145,96	18.820,24	
335	200	300				Costo del personale comparto ruolo amministrativo - altro			BA2490
340	0	0	0	0	0	Oneri diversi di gestione			
340	100					Imposte e tasse (escluso IRAP e IRES)			BA2510
340	100	100				Imposte di registro	2.051,50	1.722,50	
340	100	200				Imposte di bollo	25.979,84	19.585,91	
340	100	300				Tasse di concessione governative			
340	100	400				Imposte comunali		6.664,00	
340	100	500				Tasse di circolazione automezzi	614,83	562,93	
340	100	600				Permessi di transito e sosta			
340	100	900				Imposte e tasse diverse	390,00	394,50	
340	200					Perdite su crediti			BA2520
340	300					Altri oneri diversi di gestione			
340	300	100				Indennità, rimborso spese e oneri sociali per gli Organi Direttivi e Collegio Sindacale			BA2540
340	300	100	100			Compensi agli organi direttivi e di indirizzo			
340	300	100	100	10		Indennità	454.260,03	419.672,97	
340	300	100	100	30		Oneri sociali	118.533,07	110.495,70	
340	300	100	100	90		Altri compensi Organi direttivi e di indirizzo	888,93	1.793,48	
340	300	100	200			Compensi al collegio sindacale			
340	300	100	200	10		Indennità	66.879,73	81.849,75	
340	300	100	200	30		Oneri sociali			
340	300	100	200	90		Altri compensi Collegio sindacale	1.408,48		
340	300	100	300			Compensi ad altri organismi			
340	300	100	300	10		Indennità	2.400,00	4.000,01	
340	300	100	300	30		Oneri sociali	547,68	703,68	
340	300	100	300	90		Altri compensi ad altri organismi			
340	300	200				Altri oneri diversi di gestione			BA2550
340	300	200	100			Premi di assicurazione personale dipendente			
340	300	200	200			Contravvenzioni e sanzioni amministrative	0,25	0,03	
340	300	200	900			Altri oneri diversi di gestione		124,96	
345	0	0	0	0	0	Ammortamenti delle immobilizzazioni immateriali			BA2570
345	100					Ammortamento Costi di impianto e ampliamento			
345	200					Ammortamento Costi di ricerca, sviluppo			
345	300					Ammortamento Diritti di brevetto e diritti di utilizzazione delle opere d'ingegno derivanti dall'attività di ricerca			
345	400					Ammortamento Diritti di brevetto e diritti di utilizzazione delle opere d'ingegno altro			
345	500					Ammortamento Concessioni, licenze, marchi e diritti simili			
345	600					Ammortamento Migliorie su beni di terzi			
345	700					Ammortamento Pubblicità			
345	900					Ammortamento altre immobilizzazioni immateriali	6.333,36	27.035,10	
350	0	0	0	0	0	Ammortamenti delle immobilizzazioni materiali			
350	100					Ammortamento dei fabbricati			
350	100	100				Ammortamenti fabbricati non strumentali (disponibili)			BA2600
350	100	200				Ammortamenti fabbricati strumentali (indisponibili)			BA2610
350	200					Ammortamenti delle altre immobilizzazioni materiali			BA2620
350	200	100				Ammortamento Impianti e macchinari	28.116,50		
350	200	200				Ammortamento Attrezzature sanitarie e scientifiche	8.424,69	1.102,42	
350	200	300				Ammortamento mobili e arredi	14.252,51	15.692,96	
350	200	400				Ammortamento automezzi	22.006,32	13.108,69	
350	200	500				Ammortamento altre immobilizzazioni materiali	44.826,20	30.441,13	
355	0	0	0	0	0	Svalutazione delle immobilizzazioni e dei crediti			
355	100					Svalutazione delle immobilizzazioni immateriali e materiali			BA2640
355	100	100				Svalutazione delle immobilizzazioni immateriali			
355	100	100	100			Svalutazione costi di impianto e di ampliamento			
355	100	100	200			Svalutazione costi di ricerca e sviluppo			
355	100	100	300			Svalutazione diritti di brevetto e diritti di utilizzazione delle opere d'ingegno			
355	100	100	400			Svalutazione altre immobilizzazioni immateriali			
355	100	200				Svalutazione delle immobilizzazioni materiali			
355	100	200	50			Svalutazione terreni disponibili			
355	100	200	100			Svalutazione terreni indisponibili			

Livello						VOCI MODELLO CE - COSTI - EGAS	CONSUNTIVO 2018	CONSUNTIVO 2017	CODICE VOCE CE Ministeriale
Gruppo	Integrato	Materie	Autonomie	Costi	Altre				
355	100	200	150			Svalutazione fabbricati disponibili			
355	100	200	200			Svalutazione fabbricati indisponibili			
355	100	200	250			Svalutazione impianti e macchinari			
355	100	200	300			Svalutazione attrezzature sanitarie e scientifiche			
355	100	200	350			Svalutazione mobili e arredi			
355	100	200	400			Svalutazione automezzi			
355	100	200	450			Svalutazione oggetti d'arte			
355	100	200	500			Svalutazione altre immobilizzazioni materiali			
355	200					Svalutazione dei crediti			BA2650
355	200		100			Svalutazione Crediti finanziari v/ Stato			
355	200		101			Svalutazione Crediti finanziari v/ Regione			
355	200		102			Svalutazione Crediti finanziari v/ partecipate			
355	200		103			Svalutazione Crediti finanziari v/ altri			
355	200		200			Svalutazione Crediti v/ Stato per spesa corrente - Integrazione a norma del D.L.vo 56/2000			
355	200		201			Svalutazione Crediti v/ Stato per spesa corrente - FSN			
355	200		202			Svalutazione Crediti v/ Stato per mobilità attiva extraregionale			
355	200		203			Svalutazione Crediti v/ Stato per mobilità attiva internazionale			
355	200		204			Svalutazione Crediti v/ Stato per acconto quota fabbisogno sanitario regionale standard			
355	200		205			Svalutazione Crediti v/ Stato per finanziamento sanitario aggiuntivo corrente			
355	200		206			Svalutazione Crediti v/ Stato per spesa corrente - altro			
355	200		207			Svalutazione Crediti v/ Stato per finanziamenti per investimenti			
355	200		208			Svalutazione Crediti v/ Stato per ricerca corrente - Ministero della Salute			
355	200		209			Svalutazione Crediti v/ Stato per ricerca finalizzata - Ministero della Salute			
355	200		210			Svalutazione Crediti v/ Stato per ricerca - altre Amministrazioni centrali			
355	200		211			Svalutazione Crediti v/ Stato per ricerca - finanziamenti per investimenti			
355	200		300			Svalutazione Crediti v/ prefetture			
355	200		400			Svalutazione Crediti v/ Regione o Provincia Autonoma per spesa corrente - IRAP			
355	200		401			Svalutazione Crediti v/ Regione o Provincia Autonoma per spesa corrente - Addizionale IRPEF			
355	200		402			Svalutazione Crediti v/ Regione o Provincia Autonoma per quota FSR			
355	200		403			Svalutazione Crediti v/ Regione o Provincia Autonoma per mobilità attiva intraregionale			
355	200		404			Svalutazione Crediti v/ Regione o Provincia Autonoma per mobilità attiva extraregionale			
355	200		405			Svalutazione Crediti v/ Regione o Provincia Autonoma per acconto quota FSR			
355	200		406			Svalutazione Crediti v/ Regione o Provincia Autonoma per finanziamento sanitario aggiuntivo corrente LEA			
355	200		407			Svalutazione Crediti v/ Regione o Provincia Autonoma per finanziamento sanitario aggiuntivo corrente extra LEA			
355	200		408			Svalutazione Crediti v/ Regione o Provincia Autonoma per spesa corrente - altro			
355	200		409			Svalutazione Crediti v/ Regione o Provincia Autonoma per ricerca			
355	200		410			Svalutazione Crediti v/ Regione o Provincia Autonoma per finanziamenti per investimenti			
355	200		411			Svalutazione Crediti v/ Regione o Provincia Autonoma per incremento fondo dotazione			
355	200		412			Svalutazione Crediti v/ Regione o Provincia Autonoma per ripiano perdite			
355	200		413			Svalutazione Crediti v/ Regione per copertura debiti al 31/12/2005			
355	200		414			Svalutazione Crediti v/ Regione o Provincia Autonoma per ricostituzione risorse da investimenti esercizi precedenti			
355	200		415			Svalutazione Crediti v/ Comuni			
355	200		416			Svalutazione Crediti v/ Aziende sanitarie pubbliche della Regione - per mobilità in compensazione			
355	200		500			Svalutazione Crediti v/ Aziende sanitarie pubbliche della Regione - per mobilità non in compensazione			
355	200		600			Svalutazione Crediti v/ Aziende sanitarie pubbliche della Regione - per altre prestazioni			
355	200		601			Svalutazione Crediti v/ Aziende sanitarie pubbliche della Regione - acconto quota FSR da distribuire			
355	200		602			Svalutazione Crediti v/ Aziende sanitarie pubbliche Extraregione			
355	200		603			Svalutazione Crediti v/ enti regionali			
355	200		700			Svalutazione Crediti v/ sperimentazioni gestionali			
355	200		701			Svalutazione Crediti v/ altre partecipate			
355	200		702			Svalutazione Crediti v/ Erario			
355	200		900			Svalutazione Crediti v/ clienti privati			
355	200		901			Svalutazione Crediti v/ gestioni liquidatorie			
355	200		902			Svalutazione Crediti v/ altri soggetti pubblici			
355	200		903			Svalutazione Crediti v/ altri soggetti pubblici per ricerca			
355	200		990			Svalutazione Altri crediti diversi			
360	0	0	0	0	0	Variazione delle rimanenze			
360	100					Variazione rimanenze sanitarie	-8.022.754,36	-8.527.730,49	BA2670
360	200					Variazione rimanenze non sanitarie	-40.460,63	29.842,53	BA2680
365	0	0	0	0	0	Accantonamenti dell'esercizio			
365	100					Accantonamenti per rischi			
365	100		100			Accantonamenti per cause civili ed oneri processuali	230.317,84	128.532,96	BA2710
365	100		200			Accantonamenti per contenzioso personale dipendente			BA2720
365	100		300			Accantonamenti per rischi connessi all'acquisto di prestazioni sanitarie da privato			BA2730
365	100		400			Accantonamenti per copertura diretta dei rischi (autoassicurazione)	11.247.041,86	5.393.373,41	BA2740
365	100		500			Altri accantonamenti per rischi			BA2750
365	100		500		100	Accantonamenti al F.do equo indennizzo			
365	100		500		200	Accantonamenti per accordi bonari			
365	100		500		900	Altri accantonamenti per rischi			
365	200					Accantonamenti per premio di operosità (SUMAI)			BA2760
365	200		100			Accantonamento al fondo SUMAI - Specialisti ambulatoriali			
365	200		200			Accantonamento al fondo SUMAI - altre professioni			
365	300					Accantonamenti per quote inutilizzate di contributi vincolati			
365	300		100			Accantonamenti per quote inutilizzate contributi da Regione e Prov. Aut. per quota F.S. vincolato	56.699,36	4.546.189,50	BA2780
365	300		200			Accantonamenti per quote inutilizzate contributi da soggetti pubblici (extra fondo) vincolati	143.228,00	9.360,27	BA2790
365	300		300			Accantonamenti per quote inutilizzate contributi da soggetti pubblici per ricerca			BA2800
365	300		400			Accantonamenti per quote inutilizzate contributi vincolati da privati			BA2810
365	300		400		100	Accantonamenti per quote inutilizzate contributi vincolati da privati - sperimentazioni			
365	300		400		200	Accantonamenti per quote inutilizzate contributi vincolati da privati - altro			
365	400					Altri accantonamenti			
365	400		100			Accantonamenti per interessi di mora		20.387,55	BA2830
365	400		200			Acc. Rinnovi convenzioni MMG/PLS/MCA			BA2840
365	400		300			Acc. Rinnovi convenzioni Medici Sumai			BA2850
365	400		400			Acc. Rinnovi contratt.: dirigenza medica			BA2860
365	400		500			Acc. Rinnovi contratt.: dirigenza non medica	12.097,00	7.857,63	BA2870

Livello						VOCI MODELLO CE - COSTI - EGAS	CONSUNTIVO 2018	CONSUNTIVO 2017	CODICE VOCE CE Ministeriale
Organo	Sezione	Macro	Attivazione	Conto	Impostato				
365	400	600				Acc. Rinnovi contratt.: comparto		20.631,37	BA2880
365	400	700				Altri accantonamenti			BA2890
365	400	700	100			Accantonamento personale in quiescenza			
365	400	700	200			Accantonamento al fondo altri oneri e spese			
370	0	0	0	0	0	Interessi passivi			
370	100					Interessi passivi su anticipazioni di cassa			CA0120
370	200					Interessi passivi su mutui			CA0130
370	300					Altri interessi passivi			CA0140
370	300	100				Interessi moratori e legali			
370	300	900				Altri interessi passivi	0,01		
375	0	0	0	0	0	Altri oneri			
375	100					Altri oneri finanziari			CA0160
375	200					Perdite su cambi			CA0170
380	0	0	0	0	0	Svalutazioni per rettifiche di valori di attività finanziarie			DA0020
390	0	0	0	0	0	Oneri straordinari			
390	100					Minusvalenze			EA0270
390	200					Altri oneri straordinari			
390	200	100				Oneri tributari da esercizi precedenti			EA0290
390	200	200				Oneri da cause civili ed oneri processuali			EA0300
390	200	300				Sopravvenienze passive			
390	200	300	100			Sopravvenienze passive v/Aziende sanitarie pubbliche della Regione			
390	200	300	100	10		Sopravvenienze passive v/Aziende sanitarie pubbliche relative alla mobilità intraregionale			EA0330
390	200	300	100	20		Altre sopravvenienze passive v/Aziende sanitarie pubbliche della Regione	23.591,24		EA0340
390	200	300	200			Sopravvenienze passive v/terzi			
390	200	300	200	10		Sopravvenienze passive v/terzi relative alla mobilità extraregionale			EA0360
390	200	300	200	20		Sopravvenienze passive v/terzi relative al personale			
390	200	300	200	20	5	Soprav. passive v/terzi relative al personale - dirigenza medica		222,49	EA0380
390	200	300	200	20	10	Soprav. passive v/terzi relative al personale - dirigenza non medica	375,83	6.688,54	EA0390
390	200	300	200	20	15	Soprav. passive v/terzi relative al personale - comparto	20.135,87	21.990,77	EA0400
390	200	300	200	30		Sopravvenienze passive v/terzi relative alle convenzioni con medici di base			EA0410
390	200	300	200	40		Sopravvenienze passive v/terzi relative alle convenzioni per la specialistica			EA0420
390	200	300	200	50		Sopravvenienze passive v/terzi relative all'acquisto prestaz. sanitarie da operatori accreditati			EA0430
390	200	300	200	60		Sopravvenienze passive v/terzi relative all'acquisto di beni e servizi	14.509,07	10.679,41	EA0440
390	200	300	200	90		Altre sopravvenienze passive v/terzi	34.614,66	46.498,62	EA0450
390	200	400				Insussistenze passive			
390	200	400	100			Insussistenze passive v/Aziende sanitarie pubbliche della Regione		9.095,61	EA0470
390	200	400	200			Insussistenze passive v/terzi			
390	200	400	200	10		Insussistenze passive v/terzi relative alla mobilità extraregionale			EA0490
390	200	400	200	20		Insussistenze passive v/terzi relative al personale			EA0500
390	200	400	200	30		Insussistenze passive v/terzi relative alle convenzioni con medici di base			EA0510
390	200	400	200	40		Insussistenze passive v/terzi relative alle convenzioni per la specialistica			EA0520
390	200	400	200	50		Insussistenze passive v/terzi relative all'acquisto prestaz. sanitarie da operatori accreditati			EA0530
390	200	400	200	60		Insussistenze passive v/terzi relative all'acquisto di beni e servizi	4.499,67	6.176,06	EA0540
390	200	400	200	70		Altre insussistenze passive v/terzi	173,82	4.785,00	EA0550
390	200	500				Altri oneri straordinari	152.256,17	4.551,42	EA0560
400	0	0	0	0	0	IRAP			
400	100					IRAP relativa a personale dipendente	549.701,78	437.487,23	YA0020
400	200					IRAP relativa a collaboratori e personale assimilato a lavoro dipendente	49.863,91	46.313,73	YA0030
400	300					IRAP relativa ad attività di libera professione (intramoenia)			YA0040
400	400					IRAP relativa ad attività commerciale			YA0050
405	0	0	0	0	0	IRES			
405	100					IRES su attività istituzionale			YA0070
405	200					IRES su attività commerciale			YA0080
410	0	0	0	0	0	Accantonamento a F.do Imposte (Accertamenti, condoni, ecc.)			YA0090

**MODELLO DI RILEVAZIONE DELLO STATO PATRIMONIALE
AZIENDE SANITARIE LOCALI - AZIENDE OSPEDALIERE
IRCCS - AZIENDE OSPEDALIERE UNIVERSITARIE**

STRUTTURA RILEVATA	
REGIONE	<input type="text"/> <input type="text"/> <input type="text"/>
AZIENDA / ISTITUTO	<input type="text"/> <input type="text"/> <input type="text"/> <input type="text"/> <input type="text"/>

OGGETTO DELLA RILEVAZIONE	
ANNO	<input type="text"/> 2 <input type="text"/> 0 <input type="text"/> 1 <input type="text"/> 8
TRIMESTRE:	1 <input type="text"/> 2 <input type="text"/> 3 <input type="text"/> 4 <input type="text"/>
PREVENTIVO	<input type="text"/> CONSUNTIVO <input checked="" type="checkbox"/>

APPROVAZIONE BILANCIO DA PARTE DEL COLLEGIO SINDACALE	
SI	<input type="text"/>
NO	<input type="text"/>

STATO PATRIMONIALE - A T T I V I T A'

CODICE	DESCRIZIONE - EGAS	(+/-)	IMPORTO 2018 (al centesimo)	IMPORTO 2017 (al centesimo)
AAZ999	A) IMMOBILIZZAZIONI	+	363.053,03	254.042,71
AAA000	A.I) IMMOBILIZZAZIONI IMMATERIALI	+	4.942,15	2.853,71
AAA010	A.I.1) Costi di impianto e di ampliamento	+	0,00	0,00
AAA020	A.I.1.a) Costi di impianto e di ampliamento	+	0,00	0,00
AAA030	A.I.1.b) F.do Amm.to costi di impianto e di ampliamento	+	0,00	0,00
AAA040	A.I.2) Costi di ricerca e sviluppo	+	0,00	0,00
AAA050	A.I.2.a) Costi di ricerca e sviluppo	+	0,00	0,00
AAA060	A.I.2.b) F.do Amm.to costi di ricerca e sviluppo	+	0,00	0,00
AAA070	A.I.3) Diritti di brevetto e diritti di utilizzazione delle opere d'ingegno	+	0,00	0,00
AAA080	A.I.3.a) Diritti di brevetto e diritti di utilizzazione delle opere d'ingegno - derivanti dall'attività di ricerca	+	0,00	0,00
AAA090	A.I.3.b) F.do Amm.to diritti di brevetto e diritti di utilizzazione delle opere d'ingegno - derivanti dall'attività di ricerca	+	0,00	0,00
AAA100	A.I.3.c) Diritti di brevetto e diritti di utilizzazione delle opere d'ingegno - altri	+	0,00	0,00
AAA110	A.I.3.d) F.do Amm.to diritti di brevetto e diritti di utilizzazione delle opere d'ingegno - altri	+	0,00	0,00
AAA120	A.I.4) Immobilizzazioni immateriali in corso e acconti	+	0,00	0,00
AAA130	A.I.5) Altre immobilizzazioni immateriali	+	4.942,15	2.853,71
AAA140	A.I.5.a) Concessioni, licenze, marchi e diritti simili	+	0,00	0,00
AAA150	A.I.5.b) F.do Amm.to concessioni, licenze, marchi e diritti simili	+	0,00	0,00
AAA160	A.I.5.c) Migliorie su beni di terzi	+	0,00	0,00
AAA170	A.I.5.d) F.do Amm.to migliorie su beni di terzi	+	0,00	0,00
AAA180	A.I.5.e) Pubblicità	+	0,00	0,00
AAA190	A.I.5.f) F.do Amm.to pubblicità	+	0,00	0,00
AAA200	A.I.5.g) Altre immobilizzazioni immateriali	+	89.423,22	81.001,42
AAA210	A.I.5.h) F.do Amm.to altre immobilizzazioni immateriali	+	84.481,07	78.147,71
AAA220	A.I.6) Fondo Svalutazione immobilizzazioni immateriali	+	0,00	0,00
AAA230	A.I.6.a) F.do Svalut. Costi di impianto e di ampliamento	+	0,00	0,00
AAA240	A.I.6.b) F.do Svalut. Costi di ricerca e sviluppo	+	0,00	0,00
AAA250	A.I.6.c) F.do Svalut. Diritti di brevetto e diritti di utilizzazione delle opere d'ingegno	+	0,00	0,00
AAA260	A.I.6.d) F.do Svalut. Altre immobilizzazioni immateriali	+	0,00	0,00
AAA270	A.II) IMMOBILIZZAZIONI MATERIALI	+	358.110,88	251.189,00
AAA280	A.II.1) Terreni	+	0,00	0,00
AAA290	A.II.1.a) Terreni disponibili	+	0,00	0,00
AAA300	A.II.1.b) Terreni indisponibili	+	0,00	0,00
AAA310	A.II.2) Fabbricati	+	0,00	0,00
AAA320	A.II.2.a) Fabbricati non strumentali (disponibili)	+	0,00	0,00
AAA330	A.II.2.a.1) Fabbricati non strumentali (disponibili)	+	0,00	0,00
AAA340	A.II.2.a.2) F.do Amm.to Fabbricati non strumentali (disponibili)	+	0,00	0,00
AAA350	A.II.2.b) Fabbricati strumentali (disponibili)	+	0,00	0,00
AAA360	A.II.2.b.1) Fabbricati strumentali (disponibili)	+	0,00	0,00
AAA370	A.II.2.b.2) F.do Amm.to Fabbricati strumentali (disponibili)	+	0,00	0,00
AAA380	A.II.3) Impianti e macchinari	+	35.157,45	0,00
AAA390	A.II.3.a) Impianti e macchinari	+	63.273,95	0,00
AAA400	A.II.3.b) F.do Amm.to Impianti e macchinari	+	28.116,50	0,00
AAA410	A.II.4) Attrezzature sanitarie e scientifiche	+	70.195,77	3.436,82
AAA420	A.II.4.a) Attrezzature sanitarie e scientifiche	+	80.045,74	4.862,10
AAA430	A.II.4.b) F.do Amm.to Attrezzature sanitarie e scientifiche	+	9.849,97	1.425,28
AAA440	A.II.5) Mobili e arredi	+	19.210,08	19.055,61
AAA450	A.II.5.a) Mobili e arredi	+	112.936,15	98.529,17
AAA460	A.II.5.b) F.do Amm.to Mobili e arredi	+	93.726,07	79.473,56
AAA470	A.II.6) Automezzi	+	50.804,76	72.811,08
AAA480	A.II.6.a) Automezzi	+	88.025,29	88.025,29
AAA490	A.II.6.b) F.do Amm.to Automezzi	+	37.220,53	15.214,21
AAA500	A.II.7) Oggetti d'arte	+	0,00	0,00
AAA510	A.II.8) Altre immobilizzazioni materiali	+	182.742,82	155.885,49
AAA520	A.II.8.a) Altre immobilizzazioni materiali	+	391.353,01	319.669,48
AAA530	A.II.8.b) F.do Amm.to Altre immobilizzazioni materiali	+	208.610,19	163.783,99
AAA540	A.II.9) Immobilizzazioni materiali in corso e acconti	+	0,00	0,00
AAA550	A.II.10) Fondo Svalutazione immobilizzazioni materiali	+	0,00	0,00
AAA560	A.II.10.a) F.do Svalut. Terreni	+	0,00	0,00
AAA570	A.II.10.b) F.do Svalut. Fabbricati	+	0,00	0,00
AAA580	A.II.10.c) F.do Svalut. Impianti e macchinari	+	0,00	0,00
AAA590	A.II.10.d) F.do Svalut. Attrezzature sanitarie e scientifiche	+	0,00	0,00
AAA600	A.II.10.e) F.do Svalut. Mobili e arredi	+	0,00	0,00
AAA610	A.II.10.f) F.do Svalut. Automezzi	+	0,00	0,00
AAA620	A.II.10.g) F.do Svalut. Oggetti d'arte	+	0,00	0,00
AAA630	A.II.10.h) F.do Svalut. Altre immobilizzazioni materiali	+	0,00	0,00
AAA640	A.III) IMMOBILIZZAZIONI FINANZIARIE	+	0,00	0,00
AAA650	A.III.1) Crediti finanziari	+	0,00	0,00
AAA660	A.III.1.a) Crediti finanziari v/Stato	+	0,00	0,00
AAA670	A.III.1.b) Crediti finanziari v/Regione	+	0,00	0,00
AAA680	A.III.1.c) Crediti finanziari v/partecipate	+	0,00	0,00
AAA690	A.III.1.d) Crediti finanziari v/altri	+	0,00	0,00
AAA700	A.III.2) Titoli	+	0,00	0,00
AAA710	A.III.2.a) Partecipazioni	+	0,00	0,00

**MODELLO DI RILEVAZIONE DELLO STATO PATRIMONIALE
AZIENDE SANITARIE LOCALI - AZIENDE OSPEDALIERE
IRCCS - AZIENDE OSPEDALIERE UNIVERSITARIE**

STRUTTURA RILEVATA	
REGIONE	<input type="text"/> <input type="text"/> <input type="text"/> <input type="text"/>
AZIENDA / ISTITUTO	<input type="text"/> <input type="text"/> <input type="text"/> <input type="text"/> <input type="text"/> <input type="text"/>

OGGETTO DELLA RILEVAZIONE	
ANNO	<input type="text"/> <input type="text"/> <input type="text"/> <input type="text"/> <input type="text"/> <input type="text"/>
TRIMESTRE:	1 <input type="text"/> 2 <input type="text"/> 3 <input type="text"/> 4 <input type="text"/>
PREVENTIVO	<input type="text"/> CONSUNTIVO <input checked="" type="checkbox"/>

APPROVAZIONE BILANCIO DA PARTE DEL COLLEGIO SINDACALE	
SI	<input type="checkbox"/>
NO	<input type="checkbox"/>

STATO PATRIMONIALE - A T T I V I T A'

CODICE	DESCRIZIONE -EGAS	(+/-)	IMPORTO 2018 (al centesimo)	IMPORTO 2017 (al centesimo)
AAA720	A.III.2.b) Altri titoli	+	0,00	0,00
AAA730	A.III.2.b.1) Titoli di Stato	+	0,00	0,00
AAA740	A.III.2.b.2) Altre Obbligazioni	+	0,00	0,00
AAA750	A.III.2.b.3) Titoli azionari quotati in Borsa	+	0,00	0,00
AAA760	A.III.2.b.4) Titoli diversi	+	0,00	0,00
ABZ999	B) ATTIVO CIRCOLANTE	+	141.266.533,68	158.963.135,24
ABA000	B.I) RIMANENZE	+	55.958.716,38	47.895.501,39
ABA010	B.I.1) Rimanenze beni sanitari	+	55.273.337,88	47.250.583,52
ABA020	B.I.1.a) Prodotti farmaceutici ed emoderivati	+	43.359.392,23	37.213.199,99
ABA030	B.I.1.b) Sangue ed emocomponenti	+	0,00	0,00
ABA040	B.I.1.c) Dispositivi medici	+	8.765.345,78	7.832.528,82
ABA050	B.I.1.d) Prodotti dietetici	+	345.943,85	288.523,12
ABA060	B.I.1.e) Materiali per la profilassi (vaccini)	+	2.293.379,93	1.577.460,72
ABA070	B.I.1.f) Prodotti chimici	+	0,00	0,00
ABA080	B.I.1.g) Materiali e prodotti per uso veterinario	+	15.280,65	10.614,33
ABA090	B.I.1.h) Altri beni e prodotti sanitari	+	493.995,44	328.256,54
ABA100	B.I.1.i) Acconti per acquisto di beni e prodotti sanitari	+	0,00	0,00
ABA110	B.I.2) Rimanenze beni non sanitari	+	685.378,50	644.917,87
ABA120	B.I.2.a) Prodotti alimentari	+	4.768,04	4.644,58
ABA130	B.I.2.b) Materiali di guardaroba, di pulizia, e di convivenza in genere	+	395.732,12	340.547,35
ABA140	B.I.2.c) Combustibili, carburanti e lubrificanti	+	0,00	0,00
ABA150	B.I.2.d) Supporti informatici e cancelleria	+	266.390,35	293.958,42
ABA160	B.I.2.e) Materiale per la manutenzione	+	12.023,66	1.707,62
ABA170	B.I.2.f) Altri beni e prodotti non sanitari	+	6.464,33	4.059,90
ABA180	B.I.2.g) Acconti per acquisto di beni e prodotti non sanitari	+	0,00	0,00
ABA190	B.II) CREDITI	+	53.977.089,32	40.662.379,83
ABA200	B.II.1) Crediti v/Stato	+	0,00	0,00
ABA210	B.II.1.a) Crediti v/Stato per spesa corrente - Integrazione a norma del D.L.vo 56/2000	+	0,00	0,00
ABA220	B.II.1.b) Crediti v/Stato per spesa corrente - FSN	+	0,00	0,00
ABA230	B.II.1.c) Crediti v/Stato per mobilità attiva extraregionale	+	0,00	0,00
ABA240	B.II.1.d) Crediti v/Stato per mobilità attiva internazionale	+	0,00	0,00
ABA250	B.II.1.e) Crediti v/Stato per acconto quota fabbisogno sanitario regionale standard	+	0,00	0,00
ABA260	B.II.1.f) Crediti v/Stato per finanziamento sanitario aggiuntivo corrente	+	0,00	0,00
ABA270	B.II.1.g) Crediti v/Stato per spesa corrente - altro	+	0,00	0,00
ABA280	B.II.1.h) Crediti v/Stato per finanziamenti per investimenti	+	0,00	0,00
ABA290	B.II.1.i) Crediti v/Stato per ricerca	+	0,00	0,00
ABA300	B.II.1.i.1) Crediti v/Stato per ricerca corrente - Ministero della Salute	+	0,00	0,00
ABA310	B.II.1.i.2) Crediti v/Stato per ricerca finalizzata - Ministero della Salute	+	0,00	0,00
ABA320	B.II.1.i.3) Crediti v/Stato per ricerca - altre Amministrazioni centrali	+	0,00	0,00
ABA330	B.II.1.i.4) Crediti v/Stato per ricerca - finanziamenti per investimenti	+	0,00	0,00
ABA340	B.II.1.i) Crediti v/prefetture	+	0,00	0,00
ABA350	B.II.2) Crediti v/Regione o Provincia Autonoma	+	1.484.161,37	2.102.430,73
ABA360	B.II.2.a) Crediti v/Regione o Provincia Autonoma per spesa corrente	+	580.561,37	1.414.430,73
ABA370	B.II.2.a.1) Crediti v/Regione o Provincia Autonoma per spesa corrente - IRAP	+	0,00	0,00
ABA380	B.II.2.a.2) Crediti v/Regione o Provincia Autonoma per spesa corrente - Addizionale IRPEF	+	0,00	0,00
ABA390	B.II.2.a.3) Crediti v/Regione o Provincia Autonoma per quota FSR	+	0,00	794.071,00
ABA400	B.II.2.a.4) Crediti v/Regione o Provincia Autonoma per mobilità attiva intraregionale	+	0,00	0,00
ABA410	B.II.2.a.5) Crediti v/Regione o Provincia Autonoma per mobilità attiva extraregionale	+	0,00	0,00
ABA420	B.II.2.a.6) Crediti v/Regione o Provincia Autonoma per acconto quota FSR	+	0,00	0,00
ABA430	B.II.2.a.7) Crediti v/Regione o Provincia Autonoma per finanziamento sanitario aggiuntivo corrente LEA	+	0,00	0,00
ABA440	B.II.2.a.8) Crediti v/Regione o Provincia Autonoma per finanziamento sanitario aggiuntivo corrente extra LEA	+	0,00	0,00
ABA450	B.II.2.a.9) Crediti v/Regione o Provincia Autonoma per spesa corrente - altro	+	48.443,85	88.242,21
ABA460	B.II.2.a.10) Crediti v/Regione o Provincia Autonoma per ricerca	+	532.117,52	532.117,52
ABA470	B.II.2.b) Crediti v/Regione o Provincia Autonoma per versamenti a patrimonio netto	+	903.600,00	688.000,00
ABA480	B.II.2.b.1) Crediti v/Regione o Provincia Autonoma per finanziamenti per investimenti	+	903.600,00	688.000,00
ABA490	B.II.2.b.2) Crediti v/Regione o Provincia Autonoma per incremento fondo dotazione	+	0,00	0,00
ABA500	B.II.2.b.3) Crediti v/Regione o Provincia Autonoma per ripiano perdite	+	0,00	0,00
ABA510	B.II.2.b.4) Crediti v/Regione per copertura debiti al 31/12/2005	+	0,00	0,00
ABA520	B.II.2.b.5) Crediti v/Regione o Provincia Autonoma per ricostituzione risorse da investimenti esercizi precedenti	+	0,00	0,00
ABA530	B.II.3) Crediti v/Comuni	+	0,00	34,72
ABA540	B.II.4) Crediti v/Aziende sanitarie pubbliche	+	49.211.730,31	37.298.417,51
ABA550	B.II.4.a) Crediti v/Aziende sanitarie pubbliche della Regione	+	49.203.616,55	37.268.275,61
ABA560	B.II.4.a.1) Crediti v/Aziende sanitarie pubbliche della Regione - per mobilità in compensazione	+	0,00	0,00
ABA570	B.II.4.a.2) Crediti v/Aziende sanitarie pubbliche della Regione - per mobilità non in compensazione	+	0,00	0,00
ABA580	B.II.4.a.3) Crediti v/Aziende sanitarie pubbliche della Regione - per altre prestazioni	+	49.203.616,55	37.268.275,61
ABA590	B.II.4.b) Acconto quota FSR da distribuire	+	0,00	0,00
ABA600	B.II.4.c) Crediti v/Aziende sanitarie pubbliche Extraregione	+	8.113,76	30.141,90
ABA610	B.II.5) Crediti v/società partecipate e/o enti dipendenti della Regione	+	0,00	0,00
ABA620	B.II.5.a) Crediti v/enti regionali	+	0,00	0,00
ABA630	B.II.5.b) Crediti v/sperimentazioni gestionali	+	0,00	0,00

**MODELLO DI RILEVAZIONE DELLO STATO PATRIMONIALE
AZIENDE SANITARIE LOCALI - AZIENDE OSPEDALIERE
IRCCS - AZIENDE OSPEDALIERE UNIVERSITARIE**

STRUTTURA RILEVATA	
REGIONE	<input type="text"/> <input type="text"/> <input type="text"/> <input type="text"/>
AZIENDA / ISTITUTO	<input type="text"/> <input type="text"/> <input type="text"/> <input type="text"/> <input type="text"/> <input type="text"/>

OGGETTO DELLA RILEVAZIONE	
ANNO	<input type="text"/> 2 <input type="text"/> 0 <input type="text"/> 1 <input type="text"/> 8 <input type="text"/>
TRIMESTRE:	1 <input type="text"/> 2 <input type="text"/> 3 <input type="text"/> 4 <input type="text"/>
PREVENTIVO	<input type="text"/> CONSUNTIVO <input checked="" type="checkbox"/>

APPROVAZIONE BILANCIO DA PARTE DEL COLLEGIO SINDACALE	
SI	<input type="checkbox"/>
NO	<input type="checkbox"/>

STATO PATRIMONIALE - A T T I V I T A'

CODICE	DESCRIZIONE -EGAS	(+/ -)	IMPOR TO 2018	IMPOR TO 2017
			(al centesimo)	(al centesimo)
ABA640	B.II.5.c) Crediti v/altra partecipate	+	0,00	0,00
ABA650	B.II.6) Crediti v/Erario	+	42.151,07	31.742,46
ABA660	B.II.7) Crediti v/altri	+	3.239.046,57	1.229.754,41
ABA670	B.II.7.a) Crediti v/clienti privati	+	3.229.225,32	1.225.800,22
ABA680	B.II.7.b) Crediti v/gestioni liquidatorie	+	0,00	0,00
ABA690	B.II.7.c) Crediti v/altri soggetti pubblici	+	1.831,06	1.030,85
ABA700	B.II.7.d) Crediti v/altri soggetti pubblici per ricerca	+	0,00	0,00
ABA710	B.II.7.e) Altri crediti diversi	+	7.990,19	2.923,34
ABA720	B.III) ATTIVITA' FINANZIARIE CHE NON COSTITUISCONO IMMOBILIZZAZIONI	+	0,00	0,00
ABA730	B.III.1) Partecipazioni che non costituiscono immobilizzazioni	+	0,00	0,00
ABA740	B.III.2) Altri titoli che non costituiscono immobilizzazioni	+	0,00	0,00
ABA750	B.IV) DISPONIBILITA' LIQUIDE	+	31.330.727,98	70.405.254,02
ABA760	B.IV.1) Cassa	+	1.500,00	1.465,97
ABA770	B.IV.2) Istituto Tesoriere	+	31.308.873,33	70.398.438,02
ABA780	B.IV.3) Tesoreria Unica	+	0,00	0,00
ABA790	B.IV.4) Conto corrente postale	+	20.354,65	5.350,03
ACZ999	C) RATEI E RISCO NTI ATTIVI	+	0,00	1.220.549,54
ACA000	C.I) RATEI ATTIVI	+	0,00	0,00
ACA010	C.I.1) Ratei attivi	+	0,00	0,00
ACA020	C.I.2) Ratei attivi v/Aziende sanitarie pubbliche della Regione	+	0,00	0,00
ACA030	C.II) RISCO NTI ATTIVI	+	0,00	1.220.549,54
ACA040	C.II.1) Risco nti attivi	+	0,00	1.220.549,54
ACA050	C.II.2) Risco nti attivi v/Aziende sanitarie pubbliche della Regione	+	0,00	0,00
ADZ999	D) CONTI D'ORDINE	+	7.396,88	7.396,88
ADA000	D.I) CANONI DI LEASING ANCORA DA PAGARE	+	0,00	0,00
ADA010	D.II) DEPOSITI CAUZIONALI	+	0,00	0,00
ADA020	D.III) BENI IN COMODATO	+	7.396,88	7.396,88
ADA030	D.IV) ALTRI CONTI D'ORDINE	+	0,00	0,00
Totale attivo			141.629.586,71	160.437.727,49
Totale conti d'ordine			7.396,88	7.396,88

MODELLO DI RILEVAZIONE DELLO STATO PATRIMONIALE

STRUTTURA RILEVATA	
REGIONE	AZIENDA/ISTITUTO

OGGETTO DELLA RILEVAZIONE	
ANNO	2 0 1 8
TRIMESTRE:	1 2 3 4
PREVENTIVO	CONSUMTIVO x

APPROVAZIONE BILANCIO DA PARTE DEL COLLEGIO SINDACALE	
SI	NO

STATO PATRIMONIALE - P A S S I V I T A'

Cons	CODICE	DESCRIZIONE - EGAS	(+/-)	IMPORTO 2018 (al centesimo)	IMPORTO 2017 (al centesimo)
	PAZ999	A) PATRIMONIO NETTO	+/-	2.755.969,26	1.971.466,69
	PAA000	A.I) FONDO DI DOTAZIONE	+/-	0,00	0,00
	PAA010	A.II) FINANZIAMENTI PER INVESTIMENTI	+	1.147.655,66	790.493,17
	PAA020	A.II.1) Finanziamenti per beni di prima dotazione	+	0,00	0,00
	PAA030	A.II.2) Finanziamenti da Stato per investimenti	+	0,00	0,00
	PAA040	A.II.2.a) Finanziamenti da Stato per investimenti - ex art. 20 legge 67/88	+	0,00	0,00
	PAA050	A.II.2.b) Finanziamenti da Stato per investimenti - ricerca	+	0,00	0,00
	PAA060	A.II.2.c) Finanziamenti da Stato per investimenti - altro	+	0,00	0,00
	PAA070	A.II.3) Finanziamenti da Regione per investimenti	+	1.145.773,20	788.610,71
	PAA080	A.II.4) Finanziamenti da altri soggetti pubblici per investimenti	+	1.882,46	1.882,46
	PAA090	A.II.5) Finanziamenti per investimenti da rettifica contributi in conto esercizio	+	0,00	0,00
	PAA100	A.III) RISERVE DA DONAZIONI E LASCITI VINCOLATI AD INVESTIMENTI	+	0,01	0,01
	PAA110	A.IV) ALTRE RISERVE	+	13.931,15	13.931,15
	PAA120	A.IV.1) Riserve da rivalutazioni	+	0,00	0,00
	PAA130	A.IV.2) Riserve da plusvalenze da reinvestire	+	0,00	0,00
	PAA140	A.IV.3) Contributi da reinvestire	+	0,00	0,00
	PAA150	A.IV.4) Riserve da utili di esercizio destinati ad investimenti	+	0,00	0,00
	PAA160	A.IV.5) Riserve diverse	+	13.931,15	13.931,15
	PAA170	A.V) CONTRIBUTI PER RIPIANO PERDITE	+	0,00	0,00
	PAA180	A.V.1) Contributi per copertura debiti al 31/12/2005	+	0,00	0,00
	PAA190	A.V.2) Contributi per ricostituzione risorse da investimenti esercizi precedenti	+	0,00	0,00
	PAA200	A.V.3) Altro	+	0,00	0,00
	PAA210	A.VI) UTILI (PERDITE) PORTATI A NUOVO	+/-	0,00	0,00
	PAA220	A.VII) UTILE (PERDITA) D'ESERCIZIO	+/-	1.594.382,44	1.167.042,36
	PBZ999	B) FONDI PER RISCHI E ONERI	+	53.427.286,75	55.667.662,44
	PBA000	B.I) FONDI PER IMPOSTE, ANCHE DIFFERITE	+	0,00	0,00
	PBA010	B.II) FONDI PER RISCHI	+	50.327.170,02	50.766.202,28
	PBA020	B.II.1) Fondo rischi per cause civili ed oneri processuali	+	1.867.592,52	1.790.184,67
	PBA030	B.II.2) Fondo rischi per contenzioso personale dipendente	+	0,00	0,00
	PBA040	B.II.3) Fondo rischi connessi all'acquisto di prestazioni sanitarie da privato	+	0,00	0,00
	PBA050	B.II.4) Fondo rischi per copertura diretta dei rischi (autoassicurazione)	+	48.459.577,50	48.976.017,61
	PBA060	B.II.5) Altri fondi rischi	+	0,00	0,00
	PBA070	B.III) FONDI DA DISTRIBUIRE	+	0,00	0,00
	PBA080	B.III.1) FSR indistinto da distribuire	+	0,00	0,00
	PBA090	B.III.2) FSR vincolato da distribuire	+	0,00	0,00
	PBA100	B.III.3) Fondo per ripiano disavanzi pregressi	+	0,00	0,00
	PBA110	B.III.4) Fondo finanziamento sanitario aggiuntivo corrente LEA	+	0,00	0,00
	PBA120	B.III.5) Fondo finanziamento sanitario aggiuntivo corrente extra LEA	+	0,00	0,00
	PBA130	B.III.6) Fondo finanziamento per ricerca	+	0,00	0,00
	PBA140	B.III.7) Fondo finanziamento per investimenti	+	0,00	0,00
	PBA150	B.IV) QUOTE INUTILIZZATE CONTRIBUTI	+	2.894.480,50	4.679.431,93
	PBA160	B.IV.1) Quote inutilizzate contributi da Regione o Prov. Aut. per quota F.S. vincolato	+	2.688.187,07	4.616.366,50
	PBA170	B.IV.2) Quote inutilizzate contributi vincolati da soggetti pubblici (extra fondo)	+	206.293,43	63.065,43
	PBA180	B.IV.3) Quote inutilizzate contributi per ricerca	+	0,00	0,00
	PBA190	B.IV.4) Quote inutilizzate contributi vincolati da privati	+	0,00	0,00
	PBA200	B.V) ALTRI FONDI PER ONERI E SPESE	+	205.636,23	222.028,23
	PBA210	B.V.1) Fondi integrativi pensione	+	0,00	0,00
	PBA220	B.V.2) Fondi rinnovi contrattuali	+	12.097,00	28.489,00
	PBA230	B.V.2.a) Fondo rinnovi contrattuali personale dipendente	+	12.097,00	28.489,00
	PBA240	B.V.2.b) Fondo rinnovi convenzioni MMG/PLS/MCA	+	0,00	0,00
	PBA250	B.V.2.c) Fondo rinnovi convenzioni medici Sumai	+	0,00	0,00
	PBA260	B.V.3) Altri fondi per oneri e spese	+	193.539,23	193.539,23
	PCZ999	C) TRATTAMENTO FINE RAPPORTO	+	0,00	0,00
	PCA000	C.I) FONDO PER PREMI OPEROSITA' MEDICI SUMAI	+	0,00	0,00
	PCA010	C.II) FONDO PER TRATTAMENTO DI FINE RAPPORTO DIPENDENTI	+	0,00	0,00
	PDZ999	D) DEBITI	+	85.446.330,70	102.798.598,36
	PDA000	D.I) DEBITI PER MUTUI PASSIVI	+	0,00	0,00
	PDA010	D.II) DEBITI V/STATO	+	0,00	0,00
S	PDA020	D.II.1) Debiti v/Stato per mobilità passiva extraregionale	+	0,00	0,00
	PDA030	D.II.2) Debiti v/Stato per mobilità passiva internazionale	+	0,00	0,00
SS	PDA040	D.II.3) Acconto quota FSR v/Stato	+	0,00	0,00
SS	PDA050	D.II.4) Debiti v/Stato per restituzione finanziamenti - per ricerca	+	0,00	0,00
SS	PDA060	D.II.5) Altri debiti v/Stato	+	0,00	0,00
	PDA070	D.III) DEBITI V/REGIONE O PROVINCIA AUTONOMA	+	3.382.034,43	5.338.101,43
RR	PDA080	D.III.1) Debiti v/Regione o Provincia Autonoma per finanziamenti	+	149.184,90	149.184,90
R	PDA090	D.III.2) Debiti v/Regione o Provincia Autonoma per mobilità passiva intraregionale	+	0,00	0,00
S	PDA100	D.III.3) Debiti v/Regione o Provincia Autonoma per mobilità passiva extraregionale	+	0,00	0,00
RR	PDA110	D.III.4) Acconto quota FSR da Regione o Provincia Autonoma	+	0,00	0,00
	PDA120	D.III.5) Altri debiti v/Regione o Provincia Autonoma	+	3.232.849,53	5.188.916,53
	PDA130	D.IV) DEBITI V/COMUNI	+	0,00	10.316,33
	PDA140	D.V) DEBITI V/AZIENDE SANITARIE PUBBLICHE	+	49.030.168,60	50.023.231,36
	PDA150	D.V.1) Debiti v/Aziende sanitarie pubbliche della Regione	+	48.810.350,29	49.808.266,59
RR	PDA160	D.V.1.a) Debiti v/Aziende sanitarie pubbliche della Regione - per quota FSR	+	0,00	0,00

MODELLO DI RILEVAZIONE DELLO STATO PATRIMONIALE

STRUTTURA RILEVATA	
REGIONE	_____
AZIENDA/ISTITUTO	_____

OGGETTO DELLA RILEVAZIONE	
ANNO	2 0 1 8
TRIMESTRE:	1 2 3 4
PREVENTIVO	<input type="checkbox"/> CONSUNTIVO <input checked="" type="checkbox"/>

APPROVAZIONE BILANCIO DA PARTE DEL COLLEGIO SINDACALE	
SI	<input type="checkbox"/>
NO	<input type="checkbox"/>

STATO PATRIMONIALE - P A S S I V I T A'

Cons	CODICE	DESCRIZIONE - EGAS	(+/-)	IMPORTO 2018 (al centesimo)	IMPORTO 2017 (al centesimo)
RR	PDA170	D.V.1.b) Debiti v/Aziende sanitarie pubbliche della Regione - per finanziamento sanitario aggiuntivo corrente LEA	+	0,00	0,00
RR	PDA180	D.V.1.c) Debiti v/Aziende sanitarie pubbliche della Regione - per finanziamento sanitario aggiuntivo corrente extra LEA	+	0,00	0,00
R	PDA190	D.V.1.d) Debiti v/Aziende sanitarie pubbliche della Regione - per mobilità in compensazione	+	0,00	0,00
RR	PDA200	D.V.1.e) Debiti v/Aziende sanitarie pubbliche della Regione - per mobilità non in compensazione	+	0,00	0,00
RR	PDA210	D.V.1.f) Debiti v/Aziende sanitarie pubbliche della Regione - per altre prestazioni	+	48.810.350,29	49.808.266,59
SS	PDA220	D.V.2) Debiti v/Aziende sanitarie pubbliche Extraregione	+	219.818,31	214.964,77
R	PDA230	D.V.3) Debiti v/Aziende sanitarie pubbliche della Regione per versamenti c/patrimonio netto	+	0,00	0,00
	PDA240	D.VI) DEBITI V/ SOCIETA' PARTECIPATE E/O ENTI DIPENDENTI DELLA REGIONE	+	0,00	0,00
	PDA250	D.VI.1) Debiti v/enti regionali	+	0,00	0,00
	PDA260	D.VI.2) Debiti v/sperimentazioni gestionali	+	0,00	0,00
	PDA270	D.VI.3) Debiti v/altre partecipate	+	0,00	0,00
	PDA280	D.VII) DEBITI V/FORNITORI	+	30.170.297,58	44.638.220,22
	PDA290	D.VII.1) Debiti verso erogatori (privati accreditati e convenzionati) di prestazioni sanitarie	+	0,00	0,00
	PDA300	D.VII.2) Debiti verso altri fornitori	+	30.170.297,58	44.638.220,22
	PDA310	D.VIII) DEBITI V/ ISTITUTO TESORIERE	+	0,00	0,00
	PDA320	D.IX) DEBITI TRIBUTARI	+	29.994,56	174.580,30
	PDA330	D.X) DEBITI V/ISTITUTI PREVIDENZIALI, ASSISTENZIALI E SICUREZZA SOCIALE	+	19.113,89	50.524,98
	PDA340	D.XI) DEBITI V/ALTRI	+	2.814.721,64	2.563.623,74
	PDA350	D.XI.1) Debiti v/altri finanziatori	+	0,00	0,00
	PDA360	D.XI.2) Debiti v/dipendenti	+	1.502.302,60	1.180.213,68
	PDA370	D.XI.3) Debiti v/gestioni liquidatorie	+	0,00	0,00
	PDA380	D.XI.4) Altri debiti diversi	+	1.312.419,04	1.383.410,06
	PEZ999	E) RATEI E RISCONTI PASSIVI	+	0,00	0,00
	PEA000	E.I) RATEI PASSIVI	+	0,00	0,00
	PEA010	E.I.1) Ratei passivi	+	0,00	0,00
R	PEA020	E.I.2) Ratei passivi v/Aziende sanitarie pubbliche della Regione	+	0,00	0,00
	PEA030	E.II) RISCONTI PASSIVI	+	0,00	0,00
	PEA040	E.II.1) Risconti passivi	+	0,00	0,00
R	PEA050	E.II.2) Risconti passivi v/Aziende sanitarie pubbliche della Regione	+	0,00	0,00
	PFZ999	F) CONTI D'ORDINE	+	7.396,88	7.396,88
	PFA000	F.I) CANONI DI LEASING ANCORA DA PAGARE	+	0,00	0,00
	PFA010	F.II) DEPOSITI CAUZIONALI	+	0,00	0,00
	PFA020	F.III) BENI IN COMODATO	+	7.396,88	7.396,88
	PFA030	F.IV) ALTRI CONTI D'ORDINE	+	0,00	0,00
Totale passivo				141.629.586,71	160.437.727,49
Totale conti d'ordine				7.396,88	7.396,88

Dettaglio debiti (PDZ999) per anno di formazione

	IMPORTO ANTE 31/12/2005	IMPORTO POST 31/12/2005	TOTALE
DEBITI COMMERCIALI	-	-	-
NON COMMERCIALI	-	85.446	85.446
TOTALE	-	85.446	85.446 (PDZ999)

MINISTERO DELLA SALUTE

Direzione Generale della Programmazione Sanitaria
 Direzione Generale del Sistema Informativo e Statistico Sanitario

MODELLO DI RILEVAZIONE DEL CONTO ECONOMICO

STRUTTURA RILEVATA		PERIODO DI RILEVAZIONE	
REGIONE	<input type="text"/>	ANNO	<input type="text" value="2018"/>
AZIENDA / ISTITUTO	<input type="text"/>	TRIMESTRE:	<input type="text" value="1"/> <input type="text" value="2"/> <input type="text" value="3"/> <input type="text" value="4"/>
		PREVENTIVO	<input type="checkbox"/>
		CONSUNTIVO	<input checked="" type="checkbox"/>

APPROVAZIONE BILANCIO DA PARTE DEL COLLEGIO SINDACALE	
SI	<input type="checkbox"/>
NO	<input type="checkbox"/>

Cons	CODICE	VOCE MODELLO CE - EGAS	IMPORTE 2018 (al centesimo)	IMPORTE 2017 (al centesimo)
		A) Valore della produzione		
	AA0010	A.1) Contributi in c/esercizio	36.895.685,00	40.680.832,82
	AA0020	A.1.A) Contributi da Regione o Prov. Aut. per quota F.S. regionale	34.300.784,00	38.298.134,00
	AA0030	A.1.A.1) da Regione o Prov. Aut. per quota F.S. regionale indistinto	18.386.073,00	19.484.724,00
	AA0040	A.1.A.2) da Regione o Prov. Aut. per quota F.S. regionale vincolato	15.914.711,00	18.813.410,00
	AA0050	A.1.B) Contributi c/esercizio (extra fondo)	2.594.901,00	2.382.698,82
	AA0060	A.1.B.1) da Regione o Prov. Aut. (extra fondo)	2.594.901,00	2.382.698,82
	AA0070	A.1.B.1.1) Contributi da Regione o Prov. Aut. (extra fondo) vincolati	2.594.901,00	2.382.698,82
	AA0080	A.1.B.1.2) Contributi da Regione o Prov. Aut. (extra fondo) - Risorse aggiuntive da bilancio regionale a titolo di copertura LEA	0,00	0,00
	AA0090	A.1.B.1.3) Contributi da Regione o Prov. Aut. (extra fondo) - Risorse aggiuntive da bilancio regionale a titolo di copertura extra LEA	0,00	0,00
	AA0100	A.1.B.1.4) Contributi da Regione o Prov. Aut. (extra fondo) - Altro	0,00	0,00
	AA0110	A.1.B.2) Contributi da Aziende sanitarie pubbliche della Regione o Prov. Aut. (extra fondo)	0,00	0,00
R	AA0120	A.1.B.2.1) Contributi da Aziende sanitarie pubbliche della Regione o Prov. Aut. (extra fondo) vincolati	0,00	0,00
R	AA0130	A.1.B.2.2) Contributi da Aziende sanitarie pubbliche della Regione o Prov. Aut. (extra fondo) altro	0,00	0,00
	AA0140	A.1.B.3) Contributi da altri soggetti pubblici (extra fondo)	0,00	0,00
	AA0150	A.1.B.3.1) Contributi da altri soggetti pubblici (extra fondo) vincolati	0,00	0,00
	AA0160	A.1.B.3.2) Contributi da altri soggetti pubblici (extra fondo) L. 210/92	0,00	0,00
	AA0170	A.1.B.3.3) Contributi da altri soggetti pubblici (extra fondo) altro	0,00	0,00
	AA0180	A.1.C) Contributi c/esercizio per ricerca	0,00	0,00
	AA0190	A.1.C.1) Contributi da Ministero della Salute per ricerca corrente	0,00	0,00
	AA0200	A.1.C.2) Contributi da Ministero della Salute per ricerca finalizzata	0,00	0,00
	AA0210	A.1.C.3) Contributi da Regione ed altri soggetti pubblici per ricerca	0,00	0,00
	AA0220	A.1.C.4) Contributi da privati per ricerca	0,00	0,00
	AA0230	A.1.D) Contributi c/esercizio da privati	0,00	0,00
	AA0240	A.2) Rettifica contributi c/esercizio per destinazione ad investimenti	0,00	-3.578.556,72
	AA0250	A.2.A) Rettifica contributi in c/esercizio per destinazione ad investimenti - da Regione o Prov. Aut. per quota F.S. regionale	0,00	-3.578.556,72
	AA0260	A.2.B) Rettifica contributi in c/esercizio per destinazione ad investimenti - altri contributi	0,00	0,00
	AA0270	A.3) Utilizzo fondi per quote inutilizzate contributi vincolati di esercizi precedenti	1.984.878,79	201.081,27
	AA0280	A.3.A) Utilizzo fondi per quote inutilizzate contributi di esercizi precedenti da Regione o Prov. Aut. per quota F.S. regionale vincolato	1.984.878,79	149.599,41
	AA0290	A.3.B) Utilizzo fondi per quote inutilizzate contributi di esercizi precedenti da soggetti pubblici (extra fondo) vincolati	0,00	51.481,86
	AA0300	A.3.C) Utilizzo fondi per quote inutilizzate contributi di esercizi precedenti per ricerca	0,00	0,00
	AA0310	A.3.D) Utilizzo fondi per quote inutilizzate contributi vincolati di esercizi precedenti da privati	0,00	0,00
	AA0320	A.4) Ricavi per prestazioni sanitarie e sociosanitarie a rilevanza sanitaria	809.479,80	741.849,20
	AA0330	A.4.A) Ricavi per prestazioni sanitarie e sociosanitarie a rilevanza sanitaria erogate a soggetti pubblici	1.700,49	4.849,00
R	AA0340	A.4.A.1) Ricavi per prestaz. sanitarie e sociosanitarie a rilevanza sanitaria erogate ad Aziende sanitarie pubbliche della Regione	0,00	4.849,00
R	AA0350	A.4.A.1.1) Prestazioni di ricovero	0,00	0,00
R	AA0360	A.4.A.1.2) Prestazioni di specialistica ambulatoriale	0,00	0,00
R	AA0370	A.4.A.1.3) Prestazioni di psichiatria residenziale e semiresidenziale	0,00	0,00
R	AA0380	A.4.A.1.4) Prestazioni di File F	0,00	0,00
R	AA0390	A.4.A.1.5) Prestazioni servizi MMG, PLS, Contin. assistenziale	0,00	0,00
R	AA0400	A.4.A.1.6) Prestazioni servizi farmaceutica convenzionata	0,00	0,00
R	AA0410	A.4.A.1.7) Prestazioni termali	0,00	0,00
R	AA0420	A.4.A.1.8) Prestazioni trasporto ambulanze ed elisoccorso	0,00	0,00
R	AA0430	A.4.A.1.9) Altre prestazioni sanitarie e socio-sanitarie a rilevanza sanitaria	0,00	4.849,00
	AA0440	A.4.A.2) Ricavi per prestaz. sanitarie e sociosanitarie a rilevanza sanitaria erogate ad altri soggetti pubblici	1.700,49	0,00
	AA0450	A.4.A.3) Ricavi per prestaz. sanitarie e sociosanitarie a rilevanza sanitaria erogate a soggetti pubblici Extraregione	0,00	0,00
S	AA0460	A.4.A.3.1) Prestazioni di ricovero	0,00	0,00
S	AA0470	A.4.A.3.2) Prestazioni ambulatoriali	0,00	0,00
SS	AA0480	A.4.A.3.3) Prestazioni di psichiatria non soggetta a compensazione (resid. e semiresid.)	0,00	0,00
S	AA0490	A.4.A.3.4) Prestazioni di File F	0,00	0,00
S	AA0500	A.4.A.3.5) Prestazioni servizi MMG, PLS, Contin. assistenziale Extraregione	0,00	0,00
S	AA0510	A.4.A.3.6) Prestazioni servizi farmaceutica convenzionata Extraregione	0,00	0,00
S	AA0520	A.4.A.3.7) Prestazioni termali Extraregione	0,00	0,00
S	AA0530	A.4.A.3.8) Prestazioni trasporto ambulanze ed elisoccorso Extraregione	0,00	0,00
S	AA0540	A.4.A.3.9) Altre prestazioni sanitarie e sociosanitarie a rilevanza sanitaria Extraregione	0,00	0,00
S	AA0550	A.4.A.3.10) Ricavi per cessione di emocomponenti e cellule staminali Extraregione	0,00	0,00
S	AA0560	A.4.A.3.11) Ricavi per differenziale tariffe TUC	0,00	0,00
SS	AA0570	A.4.A.3.12) Altre prestazioni sanitarie e sociosanitarie a rilevanza sanitaria non soggette a compensazione Extraregione	0,00	0,00
SS	AA0580	A.4.A.3.12.A) Prestazioni di assistenza riabilitativa non soggette a compensazione Extraregione	0,00	0,00
SS	AA0590	A.4.A.3.12.B) Altre prestazioni sanitarie e socio-sanitarie a rilevanza sanitaria non soggette a compensazione Extraregione	0,00	0,00
	AA0600	A.4.A.3.13) Altre prestazioni sanitarie a rilevanza sanitaria - Mobilità attiva Internazionale	0,00	0,00
S	AA0610	A.4.B) Ricavi per prestazioni sanitarie e sociosanitarie a rilevanza sanitaria erogate da privati v/residenti Extraregione in compensazione (mobilità attiva)	0,00	0,00
S	AA0620	A.4.B.1) Prestazioni di ricovero da priv. Extraregione in compensazione (mobilità attiva)	0,00	0,00
S	AA0630	A.4.B.2) Prestazioni ambulatoriali da priv. Extraregione in compensazione (mobilità attiva)	0,00	0,00
S	AA0640	A.4.B.3) Prestazioni di File F da priv. Extraregione in compensazione (mobilità attiva)	0,00	0,00
S	AA0650	A.4.B.4) Altre prestazioni sanitarie e sociosanitarie a rilevanza sanitaria erogate da privati v/residenti Extraregione in compensazione (mobilità attiva)	0,00	0,00
	AA0660	A.4.C) Ricavi per prestazioni sanitarie e sociosanitarie a rilevanza sanitaria erogate a privati	795.800,00	737.000,20
	AA0670	A.4.D) Ricavi per prestazioni sanitarie erogate in regime di intramoenia	11.979,31	0,00
	AA0680	A.4.D.1) Ricavi per prestazioni sanitarie intramoenia - Area ospedaliera	0,00	0,00
	AA0690	A.4.D.2) Ricavi per prestazioni sanitarie intramoenia - Area specialistica	0,00	0,00
	AA0700	A.4.D.3) Ricavi per prestazioni sanitarie intramoenia - Area sanità pubblica	0,00	0,00

MINISTERO DELLA SALUTE

Direzione Generale della Programmazione Sanitaria
 Direzione Generale del Sistema Informativo e Statistico Sanitario

MODELLO DI RILEVAZIONE DEL CONTO ECONOMICO

STRUTTURA RILEVATA		PERIODO DI RILEVAZIONE	
REGIONE	<input type="text"/>	ANNO	<input type="text" value="2018"/>
AZIENDA / ISTITUTO	<input type="text"/>	TRIMESTRE:	<input type="text" value="1"/> <input type="text" value="2"/> <input type="text" value="3"/> <input type="text" value="4"/>
		PREVENTIVO	<input type="text"/>
		CONSUNTIVO	<input checked="" type="text" value="x"/>

APPROVAZIONE BILANCIO DA PARTE DEL COLLEGIO SINDACALE	
SI	<input type="text"/>
NO	<input type="text"/>

Cons	CODICE	VOCE MODELLO CE - EGAS	IMPORITO 2018 (al centesimo)	IMPORITO 2017 (al centesimo)
	AA0710	A.4.D.4) Ricavi per prestazioni sanitarie intramoenia - Consulenze (ex art. 55 c.1 lett. c), d) ed ex art. 57-58)	0,00	0,00
R	AA0720	A.4.D.5) Ricavi per prestazioni sanitarie intramoenia - Consulenze (ex art. 55 c.1 lett. c), d) ed ex art. 57-58) (Aziende sanitarie pubbliche della Regione)	0,00	0,00
	AA0730	A.4.D.6) Ricavi per prestazioni sanitarie intramoenia - Altro	1.080,00	0,00
R	AA0740	A.4.D.7) Ricavi per prestazioni sanitarie intramoenia - Altro (Aziende sanitarie pubbliche della Regione)	10.899,31	0,00
	AA0750	A.5) Concorsi, recuperi e rimborsi	291.762.553,22	251.442.820,13
	AA0760	A.5.A) Rimborsi assicurativi	0,00	130.870,00
	AA0770	A.5.B) Concorsi, recuperi e rimborsi da Regione	45.689,95	88.242,21
	AA0780	A.5.B.1) Rimborsi degli oneri stipendiali del personale dell'azienda in posizione di comando presso la Regione	45.689,95	88.242,21
	AA0790	A.5.B.2) Altri concorsi, recuperi e rimborsi da parte della Regione	0,00	0,00
	AA0800	A.5.C) Concorsi, recuperi e rimborsi da Aziende sanitarie pubbliche della Regione	290.701.689,71	250.751.791,81
R	AA0810	A.5.C.1) Rimborsi degli oneri stipendiali del personale dipendente dell'azienda in posizione di comando presso Aziende sanitarie pubbliche della Regione	26.690,90	36.184,32
R	AA0820	A.5.C.2) Rimborsi per acquisto beni da parte di Aziende sanitarie pubbliche della Regione	283.963.566,86	245.261.479,60
R	AA0830	A.5.C.3) Altri concorsi, recuperi e rimborsi da parte di Aziende sanitarie pubbliche della Regione	6.711.431,95	5.454.127,89
	AA0840	A.5.D) Concorsi, recuperi e rimborsi da altri soggetti pubblici	309.224,67	105.435,21
	AA0850	A.5.D.1) Rimborsi degli oneri stipendiali del personale dipendente dell'azienda in posizione di comando presso altri soggetti pubblici	121.081,00	103.334,26
	AA0860	A.5.D.2) Rimborsi per acquisto beni da parte di altri soggetti pubblici	187.130,88	0,00
	AA0870	A.5.D.3) Altri concorsi, recuperi e rimborsi da parte di altri soggetti pubblici	1.012,79	2.100,95
	AA0880	A.5.E) Concorsi, recuperi e rimborsi da privati	705.948,89	366.480,90
	AA0890	A.5.E.1) Rimborsi da aziende farmaceutiche per Pay back	0,00	0,00
	AA0900	A.5.E.1.1) Pay-back per il superamento del tetto della spesa farmaceutica territoriale	0,00	0,00
	AA0910	A.5.E.1.2) Pay-back per superamento del tetto della spesa farmaceutica ospedaliera	0,00	0,00
	AA0920	A.5.E.1.3) Ulteriore Pay-back	0,00	0,00
	AA0930	A.5.E.2) Altri concorsi, recuperi e rimborsi da privati	705.948,89	366.480,90
	AA0940	A.6) Compartecipazione alla spesa per prestazioni sanitarie (Ticket)	0,00	0,00
	AA0950	A.6.A) Compartecipazione alla spesa per prestazioni sanitarie - Ticket sulle prestazioni di specialistica ambulatoriale	0,00	0,00
	AA0960	A.6.B) Compartecipazione alla spesa per prestazioni sanitarie - Ticket sul pronto soccorso	0,00	0,00
	AA0970	A.6.C) Compartecipazione alla spesa per prestazioni sanitarie (Ticket) - Altro	0,00	0,00
	AA0980	A.7) Quota contributi c/capitale imputata all'esercizio	122.837,51	86.185,63
	AA0990	A.7.A) Quota imputata all'esercizio dei finanziamenti per investimenti dallo Stato	0,00	0,00
	AA1000	A.7.B) Quota imputata all'esercizio dei finanziamenti per investimenti da Regione	122.837,51	86.185,63
	AA1010	A.7.C) Quota imputata all'esercizio dei finanziamenti per beni di prima dotazione	0,00	0,00
	AA1020	A.7.D) Quota imputata all'esercizio dei contributi in c/ esercizio FSR destinati ad investimenti	0,00	0,00
	AA1030	A.7.E) Quota imputata all'esercizio degli altri contributi in c/ esercizio destinati ad investimenti	0,00	0,00
	AA1040	A.7.F) Quota imputata all'esercizio di altre poste del patrimonio netto	0,00	0,02
	AA1050	A.8) Incrementi delle immobilizzazioni per lavori interni	0,00	0,00
	AA1060	A.9) Altri ricavi e proventi	0,00	0,00
	AA1070	A.9.A) Ricavi per prestazioni non sanitarie	0,00	0,00
	AA1080	A.9.B) Fitti attivi ed altri proventi da attività immobiliari	0,00	0,00
	AA1090	A.9.C) Altri proventi diversi	0,00	0,00
	AZ9999	Totale valore della produzione (A)	331.575.434,32	289.574.212,33
	B) Costi della produzione			
	BA0010	B.1) Acquisti di beni	292.562.532,62	254.378.638,51
	BA0020	B.1.A) Acquisti di beni sanitari	286.988.975,71	249.040.643,91
	BA0030	B.1.A.1) Prodotti farmaceutici ed emoderivati	200.426.851,43	180.827.692,76
	BA0040	B.1.A.1.1) Medicinali con AIC, ad eccezione di vaccini ed emoderivati di produzione regionale	198.403.626,21	179.220.304,09
	BA0050	B.1.A.1.2) Medicinali senza AIC	2.023.225,22	1.607.388,67
	BA0060	B.1.A.1.3) Emoderivati di produzione regionale	0,00	0,00
	BA0070	B.1.A.2) Sangue ed emocomponenti	0,00	0,00
R	BA0080	B.1.A.2.1) da pubblico (Aziende sanitarie pubbliche della Regione) - Mobilità intraregionale	0,00	0,00
S	BA0090	B.1.A.2.2) da pubblico (Aziende sanitarie pubbliche extra Regione) - Mobilità extraregionale	0,00	0,00
	BA0100	B.1.A.2.3) da altri soggetti	0,00	0,00
	BA0210	B.1.A.3) Dispositivi medici	69.388.951,55	51.968.109,80
	BA0220	B.1.A.3.1) Dispositivi medici	57.583.813,89	46.347.311,75
	BA0230	B.1.A.3.2) Dispositivi medici impiantabili attivi	610.587,25	78.190,00
	BA0240	B.1.A.3.3) Dispositivi medico diagnostici in vitro (IVD)	11.194.550,41	5.542.608,05
	BA0250	B.1.A.4) Prodotti dietetici	1.911.553,45	1.820.429,06
	BA0260	B.1.A.5) Materiali per la profilassi (vaccini)	12.221.703,91	11.952.505,53
	BA0270	B.1.A.6) Prodotti chimici	0,00	0,00
	BA0280	B.1.A.7) Materiali e prodotti per uso veterinario	65.355,97	129.067,29
	BA0290	B.1.A.8) Altri beni e prodotti sanitari	2.974.559,40	2.342.839,47
R	BA0300	B.1.A.9) Beni e prodotti sanitari da Aziende sanitarie pubbliche della Regione	0,00	0,00
	BA0310	B.1.B) Acquisti di beni non sanitari	5.573.556,91	5.337.994,60
	BA0320	B.1.B.1) Prodotti alimentari	35.039,63	35.415,01
	BA0330	B.1.B.2) Materiali di guardaroba, di pulizia e di convivenza in genere	3.370.483,89	3.087.839,93
	BA0340	B.1.B.3) Combustibili, carburanti e lubrificanti	882,14	6.336,71
	BA0350	B.1.B.4) Supporti informatici e cancelleria	2.075.284,24	2.132.867,55
	BA0360	B.1.B.5) Materiale per la manutenzione	43.994,71	27.630,89
	BA0370	B.1.B.6) Altri beni e prodotti non sanitari	47.872,30	47.904,51
R	BA0380	B.1.B.7) Beni e prodotti non sanitari da Aziende sanitarie pubbliche della Regione	0,00	0,00
	BA0390	B.2) Acquisti di servizi	21.413.797,03	22.457.568,25
	BA0400	B.2.A) Acquisti servizi sanitari	8.583.058,07	9.589.798,86
	BA0410	B.2.A.1) Acquisti servizi sanitari per medicina di base	0,00	0,00
	BA0420	B.2.A.1.1) - da convenzione	0,00	0,00
	BA0430	B.2.A.1.1.A) Costi per assistenza MMG	0,00	0,00
	BA0440	B.2.A.1.1.B) Costi per assistenza PLS	0,00	0,00
	BA0450	B.2.A.1.1.C) Costi per assistenza Continuità assistenziale	0,00	0,00
	BA0460	B.2.A.1.1.D) Altro (medicina dei servizi, psicologi, medici 118, ecc)	0,00	0,00
R	BA0470	B.2.A.1.2) - da pubblico (Aziende sanitarie pubbliche della Regione) - Mobilità intraregionale	0,00	0,00

MINISTERO DELLA SALUTE

Direzione Generale della Programmazione Sanitaria
 Direzione Generale del Sistema Informativo e Statistico Sanitario

MODELLO DI RILEVAZIONE DEL CONTO ECONOMICO

STRUTTURA RILEVATA		PERIODO DI RILEVAZIONE	
REGIONE	<input type="text"/>	ANNO	<input type="text" value="2018"/>
AZIENDA / ISTITUTO	<input type="text"/>	TRIMESTRE:	<input type="text" value="1"/> <input type="text" value="2"/> <input type="text" value="3"/> <input type="text" value="4"/>
		PREVENTIVO	<input type="text"/>
		CONSUNTIVO	<input checked="" type="text" value="x"/>

APPROVAZIONE BILANCIO DA PARTE DEL COLLEGIO SINDACALE	
SI	<input type="text"/>
NO	<input type="text"/>

Cons	CODICE	VOCE MODELLO CE - EGAS	IMPORTO 2018 (al centesimo)	IMPORTO 2017 (al centesimo)
S	BA0480	B.2.A.1.3) - da pubblico (Aziende sanitarie pubbliche Extraregione) - Mobilità extraregionale	0,00	0,00
	BA0490	B.2.A.2) Acquisti servizi sanitari per farmaceutica	0,00	0,00
	BA0500	B.2.A.2.1) - da convenzione	0,00	0,00
R	BA0510	B.2.A.2.2) - da pubblico (Aziende sanitarie pubbliche della Regione)- Mobilità intraregionale	0,00	0,00
S	BA0520	B.2.A.2.3) - da pubblico (Extraregione)	0,00	0,00
	BA0530	B.2.A.3) Acquisti servizi sanitari per assistenza specialistica ambulatoriale	1.099,00	2.935,70
R	BA0540	B.2.A.3.1) - da pubblico (Aziende sanitarie pubbliche della Regione)	1.099,00	2.935,70
	BA0550	B.2.A.3.2) - da pubblico (altri soggetti pubbl. della Regione)	0,00	0,00
S	BA0560	B.2.A.3.3) - da pubblico (Extraregione)	0,00	0,00
	BA0570	B.2.A.3.4) - da privato - Medici SUMAI	0,00	0,00
	BA0580	B.2.A.3.5) - da privato	0,00	0,00
	BA0590	B.2.A.3.5.A) Servizi sanitari per assistenza specialistica da IRCCS privati e Policlinici privati	0,00	0,00
	BA0600	B.2.A.3.5.B) Servizi sanitari per assistenza specialistica da Ospedali Classificati privati	0,00	0,00
	BA0610	B.2.A.3.5.C) Servizi sanitari per assistenza specialistica da Case di Cura private	0,00	0,00
	BA0620	B.2.A.3.5.D) Servizi sanitari per assistenza specialistica da altri privati	0,00	0,00
	BA0630	B.2.A.3.6) - da privato per cittadini non residenti - Extraregione (mobilità attiva in compensazione)	0,00	0,00
	BA0640	B.2.A.4) Acquisti servizi sanitari per assistenza riabilitativa	0,00	0,00
R	BA0650	B.2.A.4.1) - da pubblico (Aziende sanitarie pubbliche della Regione)	0,00	0,00
	BA0660	B.2.A.4.2) - da pubblico (altri soggetti pubbl. della Regione)	0,00	0,00
SS	BA0670	B.2.A.4.3) - da pubblico (Extraregione) non soggetti a compensazione	0,00	0,00
	BA0680	B.2.A.4.4) - da privato (intraregionale)	0,00	0,00
	BA0690	B.2.A.4.5) - da privato (extraregionale)	0,00	0,00
	BA0700	B.2.A.5) Acquisti servizi sanitari per assistenza integrativa	0,00	0,00
R	BA0710	B.2.A.5.1) - da pubblico (Aziende sanitarie pubbliche della Regione)	0,00	0,00
	BA0720	B.2.A.5.2) - da pubblico (altri soggetti pubbl. della Regione)	0,00	0,00
S	BA0730	B.2.A.5.3) - da pubblico (Extraregione)	0,00	0,00
	BA0740	B.2.A.5.4) - da privato	0,00	0,00
	BA0750	B.2.A.6) Acquisti servizi sanitari per assistenza protesica	0,00	0,00
R	BA0760	B.2.A.6.1) - da pubblico (Aziende sanitarie pubbliche della Regione)	0,00	0,00
	BA0770	B.2.A.6.2) - da pubblico (altri soggetti pubbl. della Regione)	0,00	0,00
S	BA0780	B.2.A.6.3) - da pubblico (Extraregione)	0,00	0,00
	BA0790	B.2.A.6.4) - da privato	0,00	0,00
	BA0800	B.2.A.7) Acquisti servizi sanitari per assistenza ospedaliera	0,00	0,00
R	BA0810	B.2.A.7.1) - da pubblico (Aziende sanitarie pubbliche della Regione)	0,00	0,00
	BA0820	B.2.A.7.2) - da pubblico (altri soggetti pubbl. della Regione)	0,00	0,00
S	BA0830	B.2.A.7.3) - da pubblico (Extraregione)	0,00	0,00
	BA0840	B.2.A.7.4) - da privato	0,00	0,00
	BA0850	B.2.A.7.4.A) Servizi sanitari per assistenza ospedaliera da IRCCS privati e Policlinici privati	0,00	0,00
	BA0860	B.2.A.7.4.B) Servizi sanitari per assistenza ospedaliera da Ospedali Classificati privati	0,00	0,00
	BA0870	B.2.A.7.4.C) Servizi sanitari per assistenza ospedaliera da Case di Cura private	0,00	0,00
	BA0880	B.2.A.7.4.D) Servizi sanitari per assistenza ospedaliera da altri privati	0,00	0,00
	BA0890	B.2.A.7.5) - da privato per cittadini non residenti - Extraregione (mobilità attiva in compensazione)	0,00	0,00
	BA0900	B.2.A.8) Acquisto prestazioni di psichiatria residenziale e semiresidenziale	0,00	0,00
R	BA0910	B.2.A.8.1) - da pubblico (Aziende sanitarie pubbliche della Regione)	0,00	0,00
	BA0920	B.2.A.8.2) - da pubblico (altri soggetti pubbl. della Regione)	0,00	0,00
SS	BA0930	B.2.A.8.3) - da pubblico (Extraregione) - non soggette a compensazione	0,00	0,00
	BA0940	B.2.A.8.4) - da privato (intraregionale)	0,00	0,00
	BA0950	B.2.A.8.5) - da privato (extraregionale)	0,00	0,00
	BA0960	B.2.A.9) Acquisto prestazioni di distribuzione farmaci File F	0,00	0,00
R	BA0970	B.2.A.9.1) - da pubblico (Aziende sanitarie pubbliche della Regione) - Mobilità intraregionale	0,00	0,00
	BA0980	B.2.A.9.2) - da pubblico (altri soggetti pubbl. della Regione)	0,00	0,00
S	BA0990	B.2.A.9.3) - da pubblico (Extraregione)	0,00	0,00
	BA1000	B.2.A.9.4) - da privato (intraregionale)	0,00	0,00
	BA1010	B.2.A.9.5) - da privato (extraregionale)	0,00	0,00
	BA1020	B.2.A.9.6) - da privato per cittadini non residenti - Extraregione (mobilità attiva in compensazione)	0,00	0,00
	BA1030	B.2.A.10) Acquisto prestazioni termali in convenzione	0,00	0,00
R	BA1040	B.2.A.10.1) - da pubblico (Aziende sanitarie pubbliche della Regione) - Mobilità intraregionale	0,00	0,00
	BA1050	B.2.A.10.2) - da pubblico (altri soggetti pubbl. della Regione)	0,00	0,00
S	BA1060	B.2.A.10.3) - da pubblico (Extraregione)	0,00	0,00
	BA1070	B.2.A.10.4) - da privato	0,00	0,00
	BA1080	B.2.A.10.5) - da privato per cittadini non residenti - Extraregione (mobilità attiva in compensazione)	0,00	0,00
	BA1090	B.2.A.11) Acquisto prestazioni di trasporto sanitario	0,00	0,00
R	BA1100	B.2.A.11.1) - da pubblico (Aziende sanitarie pubbliche della Regione) - Mobilità intraregionale	0,00	0,00
	BA1110	B.2.A.11.2) - da pubblico (altri soggetti pubbl. della Regione)	0,00	0,00
S	BA1120	B.2.A.11.3) - da pubblico (Extraregione)	0,00	0,00
	BA1130	B.2.A.11.4) - da privato	0,00	0,00
	BA1140	B.2.A.12) Acquisto prestazioni Socio-Sanitarie a rilevanza sanitaria	0,00	0,00
R	BA1150	B.2.A.12.1) - da pubblico (Aziende sanitarie pubbliche della Regione) - Mobilità intraregionale	0,00	0,00
	BA1160	B.2.A.12.2) - da pubblico (altri soggetti pubblici della Regione)	0,00	0,00
SS	BA1170	B.2.A.12.3) - da pubblico (Extraregione) non soggette a compensazione	0,00	0,00
	BA1180	B.2.A.12.4) - da privato (intraregionale)	0,00	0,00
	BA1190	B.2.A.12.5) - da privato (extraregionale)	0,00	0,00
	BA1200	B.2.A.13) Compartecipazione al personale per att. libero-prof. (intramoenia)	11.958,22	10.773,75
	BA1210	B.2.A.13.1) Compartecipazione al personale per att. libero professionale intramoenia - Area ospedaliera	0,00	0,00
	BA1220	B.2.A.13.2) Compartecipazione al personale per att. libero professionale intramoenia- Area specialistica	0,00	0,00
	BA1230	B.2.A.13.3) Compartecipazione al personale per att. libero professionale intramoenia - Area sanità pubblica	0,00	0,00
	BA1240	B.2.A.13.4) Compartecipazione al personale per att. libero professionale intramoenia - Consulenze (ex art. 55 c.1 lett. c), d) ed ex Art. 57-58)	0,00	0,00
R	BA1250	B.2.A.13.5) Compartecipazione al personale per att. libero professionale intramoenia - Consulenze (ex art. 55 c.1 lett. c), d) ed ex Art. 57-58) (Aziende sanitarie pubbliche della Regione)	0,00	0,00
	BA1260	B.2.A.13.6) Compartecipazione al personale per att. libero professionale intramoenia - Altro	1.275,32	0,00

MINISTERO DELLA SALUTE

Direzione Generale della Programmazione Sanitaria
 Direzione Generale del Sistema Informativo e Statistico Sanitario

MODELLO DI RILEVAZIONE DEL CONTO ECONOMICO

STRUTTURA RILEVATA		PERIODO DI RILEVAZIONE	
REGIONE	<input type="text"/>	ANNO	<input type="text" value="2018"/>
AZIENDA / ISTITUTO	<input type="text"/>	TRIMESTRE:	<input type="text" value="1"/> <input type="text" value="2"/> <input type="text" value="3"/> <input type="text" value="4"/>
		PREVENTIVO	<input type="text"/>
		CONSUNTIVO	<input checked="" type="text" value="x"/>

APPROVAZIONE BILANCIO DA PARTE DEL COLLEGIO SINDACALE	
SI	<input type="text"/>
NO	<input type="text"/>

Cons	CODICE	VOCE MODELLO CE - EGAS	IMPORTO 2018 (al centesimo)	IMPORTO 2017 (al centesimo)
R	BA1270	B.2.A.13.7) Compartecipazione al personale per att. libero professionale intramoenia - Altro (Aziende sanitarie pubbliche della Regione)	10.682,90	10.773,75
	BA1280	B.2.A.14) Rimborsi, assegni e contributi sanitari	5.882.249,90	6.979.100,58
	BA1290	B.2.A.14.1) Contributi ad associazioni di volontariato	2.235.708,20	1.767.450,56
	BA1300	B.2.A.14.2) Rimborsi per cure all'estero	0,00	0,00
	BA1310	B.2.A.14.3) Contributi a società partecipate e/o enti dipendenti della Regione	0,00	0,00
	BA1320	B.2.A.14.4) Contributo Legge 210/92	0,00	0,00
	BA1330	B.2.A.14.5) Altri rimborsi, assegni e contributi	2.613.388,14	384.479,30
R	BA1340	B.2.A.14.6) Rimborsi, assegni e contributi v/Aziende sanitarie pubbliche della Regione	1.033.153,56	4.827.170,72
	BA1350	B.2.A.15) Consulenze, Collaborazioni, Interinale e altre prestazioni di lavoro sanitarie e sociosanitarie	357.451,27	364.086,00
R	BA1360	B.2.A.15.1) Consulenze sanitarie e sociosan. da Aziende sanitarie pubbliche della Regione	103.626,28	79.585,05
	BA1370	B.2.A.15.2) Consulenze sanitarie e sociosan. da terzi - Altri soggetti pubblici	0,00	0,00
	BA1380	B.2.A.15.3) Consulenze, Collaborazioni, Interinale e altre prestazioni di lavoro sanitarie e socios. da privato	127.873,85	106.738,24
	BA1390	B.2.A.15.3.A) Consulenze sanitarie da privato - articolo 55, comma 2, CCNL 8 giugno 2000	0,00	0,00
	BA1400	B.2.A.15.3.B) Altre consulenze sanitarie e sociosanitarie da privato	0,00	0,00
	BA1410	B.2.A.15.3.C) Collaborazioni coordinate e continuative sanitarie e socios. da privato	0,00	0,00
	BA1420	B.2.A.15.3.D) Indennità a personale universitario - area sanitaria	0,00	0,00
	BA1430	B.2.A.15.3.E) Lavoro interinale - area sanitaria	0,00	0,00
	BA1440	B.2.A.15.3.F) Altre collaborazioni e prestazioni di lavoro - area sanitaria	127.873,85	106.738,24
	BA1450	B.2.A.15.4) Rimborsi oneri stipendiali del personale sanitario in comando	125.951,14	177.762,71
R	BA1460	B.2.A.15.4.A) Rimborsi oneri stipendiali personale sanitario in comando da Aziende sanitarie pubbliche della Regione	125.951,14	177.762,71
	BA1470	B.2.A.15.4.B) Rimborsi oneri stipendiali personale sanitario in comando da Regioni, soggetti pubblici e da Università	0,00	0,00
SS	BA1480	B.2.A.15.4.C) Rimborsi oneri stipendiali personale sanitario in comando da aziende di altre Regioni (Extraregione)	0,00	0,00
	BA1490	B.2.A.16) Altri servizi sanitari e sociosanitari a rilevanza sanitaria	2.330.299,68	2.232.902,83
R	BA1500	B.2.A.16.1) Altri servizi sanitari e sociosanitari a rilevanza sanitaria da pubblico - Aziende sanitarie pubbliche della Regione	0,00	0,00
	BA1510	B.2.A.16.2) Altri servizi sanitari e sociosanitari a rilevanza sanitaria da pubblico - Altri soggetti pubblici della Regione	0,00	0,00
	BA1520	B.2.A.16.3) Altri servizi sanitari e sociosanitari a rilevanza sanitaria da pubblico (Extraregione)	0,00	0,00
	BA1530	B.2.A.16.4) Altri servizi sanitari da privato	2.330.299,68	2.232.902,83
	BA1540	B.2.A.16.5) Costi per servizi sanitari - Mobilità internazionale passiva	0,00	0,00
S	BA1550	B.2.A.17) Costi per differenziale tariffe TUC	0,00	0,00
	BA1560	B.2.B) Acquisti di servizi non sanitari	12.830.738,96	12.867.769,39
	BA1570	B.2.B.1) Servizi non sanitari	12.280.427,24	12.049.055,75
	BA1580	B.2.B.1.1) Lavanderia	0,00	0,00
	BA1590	B.2.B.1.2) Pulizia	0,00	0,00
	BA1600	B.2.B.1.3) Mensa	60.100,17	45.231,52
	BA1610	B.2.B.1.4) Riscaldamento	0,00	0,00
	BA1620	B.2.B.1.5) Servizi di assistenza informatica	0,00	0,00
	BA1630	B.2.B.1.6) Servizi trasporti (non sanitari)	1.219,62	722,97
	BA1640	B.2.B.1.7) Smaltimento rifiuti	80.675,90	41.479,61
	BA1650	B.2.B.1.8) Utenze telefoniche	16.913,52	49.376,93
	BA1660	B.2.B.1.9) Utenze elettricità	5.908,95	7.933,21
	BA1670	B.2.B.1.10) Altre utenze	238.555,18	277.258,55
	BA1680	B.2.B.1.11) Premi di assicurazione	3.665.092,13	4.141.203,55
	BA1690	B.2.B.1.11.A) Premi di assicurazione - R.C. Professionale	3.649.152,48	4.132.867,36
	BA1700	B.2.B.1.11.B) Premi di assicurazione - Altri premi assicurativi	15.939,65	8.336,19
	BA1710	B.2.B.1.12) Altri servizi non sanitari	8.211.961,77	7.485.849,41
R	BA1720	B.2.B.1.12.A) Altri servizi non sanitari da pubblico (Aziende sanitarie pubbliche della Regione)	0,00	0,00
	BA1730	B.2.B.1.12.B) Altri servizi non sanitari da altri soggetti pubblici	45.000,00	67.131,97
	BA1740	B.2.B.1.12.C) Altri servizi non sanitari da privato	8.166.961,77	7.418.717,44
	BA1750	B.2.B.2) Consulenze, Collaborazioni, Interinale e altre prestazioni di lavoro non sanitarie	532.900,86	811.778,95
R	BA1760	B.2.B.2.1) Consulenze non sanitarie da Aziende sanitarie pubbliche della Regione	46.345,82	53.091,88
	BA1770	B.2.B.2.2) Consulenze non sanitarie da Terzi - Altri soggetti pubblici	0,00	0,00
	BA1780	B.2.B.2.3) Consulenze, Collaborazioni, Interinale e altre prestazioni di lavoro non sanitarie da privato	292.741,19	494.090,74
	BA1790	B.2.B.2.3.A) Consulenze non sanitarie da privato	7.612,80	16.555,01
	BA1800	B.2.B.2.3.B) Collaborazioni coordinate e continuative non sanitarie da privato	84,09	220,26
	BA1810	B.2.B.2.3.C) Indennità a personale universitario - area non sanitaria	0,00	0,00
	BA1820	B.2.B.2.3.D) Lavoro interinale - area non sanitaria	273.259,56	470.396,54
	BA1830	B.2.B.2.3.E) Altre collaborazioni e prestazioni di lavoro - area non sanitaria	11.784,74	6.918,93
	BA1840	B.2.B.2.4) Rimborsi oneri stipendiali del personale non sanitario in comando	193.813,85	264.596,33
R	BA1850	B.2.B.2.4.A) Rimborsi oneri stipendiali personale non sanitario in comando da Aziende sanitarie pubbliche della Regione	189.209,30	243.608,15
	BA1860	B.2.B.2.4.B) Rimborsi oneri stipendiali personale non sanitario in comando da Regione, soggetti pubblici e da Università	4.604,55	20.988,18
SS	BA1870	B.2.B.2.4.C) Rimborsi oneri stipendiali personale non sanitario in comando da aziende di altre Regioni (Extraregione)	0,00	0,00
	BA1880	B.2.B.3) Formazione (esternalizzata e non)	17.410,86	6.934,69
	BA1890	B.2.B.3.1) Formazione (esternalizzata e non) da pubblico	3.242,49	1.655,55
	BA1900	B.2.B.3.2) Formazione (esternalizzata e non) da privato	14.168,37	5.279,14
	BA1910	B.3) Manutenzione e riparazione (ordinaria esternalizzata)	584,07	3.033,20
	BA1920	B.3.A) Manutenzione e riparazione ai fabbricati e loro pertinenze	0,00	0,00
	BA1930	B.3.B) Manutenzione e riparazione agli impianti e macchinari	0,00	0,00
	BA1940	B.3.C) Manutenzione e riparazione alle attrezzature sanitarie e scientifiche	0,00	0,00
	BA1950	B.3.D) Manutenzione e riparazione ai mobili e arredi	0,00	0,00
	BA1960	B.3.E) Manutenzione e riparazione agli automezzi	365,69	3.033,20
	BA1970	B.3.F) Altre manutenzioni e riparazioni	218,38	0,00
R	BA1980	B.3.G) Manutenzioni e riparazioni da Aziende sanitarie pubbliche della Regione	0,00	0,00
	BA1990	B.4) Godimento di beni di terzi	3.068.141,83	2.701.384,22

MINISTERO DELLA SALUTE

Direzione Generale della Programmazione Sanitaria
 Direzione Generale del Sistema Informativo e Statistico Sanitario

MODELLO DI RILEVAZIONE DEL CONTO ECONOMICO

STRUTTURA RILEVATA		PERIODO DI RILEVAZIONE	
REGIONE	<input type="text"/> <input type="text"/> <input type="text"/> <input type="text"/> <input type="text"/> <input type="text"/>	ANNO	<input type="text"/> 2 <input type="text"/> 0 <input type="text"/> 1 <input type="text"/> 8
AZIENDA / ISTITUTO	<input type="text"/> <input type="text"/> <input type="text"/> <input type="text"/> <input type="text"/> <input type="text"/>	TRIMESTRE:	1 <input type="text"/> 2 <input type="text"/> 3 <input type="text"/> 4 <input type="text"/>
		PREVENTIVO	<input type="text"/>
		CONSUNTIVO	<input checked="" type="checkbox"/>

APPROVAZIONE BILANCIO DA PARTE DEL COLLEGIO SINDACALE	
SI <input type="checkbox"/>	NO <input type="checkbox"/>

Cons	CODICE	VOCE MODELLO CE - EGAS	IMPORITO 2018 (al centesimo)	IMPORITO 2017 (al centesimo)
	BA2000	B.4.A) Fitti passivi	423.458,83	427.212,33
	BA2010	B.4.B) Canoni di noleggio	2.644.683,00	2.274.171,89
	BA2020	B.4.B.1) Canoni di noleggio - area sanitaria	2.141.673,22	2.122.639,73
	BA2030	B.4.B.2) Canoni di noleggio - area non sanitaria	503.009,78	151.532,16
	BA2040	B.4.C) Canoni di leasing	0,00	0,00
	BA2050	B.4.C.1) Canoni di leasing - area sanitaria	0,00	0,00
	BA2060	B.4.C.2) Canoni di leasing - area non sanitaria	0,00	0,00
R	BA2070	B.4.D) Locazioni e noleggi da Aziende sanitarie pubbliche della Regione	0,00	0,00
	BA2080	Totale Costo del personale	7.847.957,78	5.999.068,86
	BA2090	B.5) Personale del ruolo sanitario	3.300.026,35	2.483.374,07
	BA2100	B.5.A) Costo del personale dirigente ruolo sanitario	1.150.302,99	871.616,34
	BA2110	B.5.A.1) Costo del personale dirigente medico	506.125,72	368.425,06
	BA2120	B.5.A.1.1) Costo del personale dirigente medico - tempo indeterminato	469.916,06	347.990,01
	BA2130	B.5.A.1.2) Costo del personale dirigente medico - tempo determinato	36.209,66	20.435,05
	BA2140	B.5.A.1.3) Costo del personale dirigente medico - altro	0,00	0,00
	BA2150	B.5.A.2) Costo del personale dirigente non medico	644.177,27	503.191,28
	BA2160	B.5.A.2.1) Costo del personale dirigente non medico - tempo indeterminato	473.537,44	503.191,28
	BA2170	B.5.A.2.2) Costo del personale dirigente non medico - tempo determinato	170.639,83	0,00
	BA2180	B.5.A.2.3) Costo del personale dirigente non medico - altro	0,00	0,00
	BA2190	B.5.B) Costo del personale comparto ruolo sanitario	2.149.723,36	1.611.757,73
	BA2200	B.5.B.1) Costo del personale comparto ruolo sanitario - tempo indeterminato	2.149.723,36	1.611.757,73
	BA2210	B.5.B.2) Costo del personale comparto ruolo sanitario - tempo determinato	0,00	0,00
	BA2220	B.5.B.3) Costo del personale comparto ruolo sanitario - altro	0,00	0,00
	BA2230	B.6) Personale del ruolo professionale	204.012,63	211.148,18
	BA2240	B.6.A) Costo del personale dirigente ruolo professionale	204.012,63	211.148,18
	BA2250	B.6.A.1) Costo del personale dirigente ruolo professionale - tempo indeterminato	133.116,11	77.319,07
	BA2260	B.6.A.2) Costo del personale dirigente ruolo professionale - tempo determinato	70.896,52	133.829,11
	BA2270	B.6.A.3) Costo del personale dirigente ruolo professionale - altro	0,00	0,00
	BA2280	B.6.B) Costo del personale comparto ruolo professionale	0,00	0,00
	BA2290	B.6.B.1) Costo del personale comparto ruolo professionale - tempo indeterminato	0,00	0,00
	BA2300	B.6.B.2) Costo del personale comparto ruolo professionale - tempo determinato	0,00	0,00
	BA2310	B.6.B.3) Costo del personale comparto ruolo professionale - altro	0,00	0,00
	BA2320	B.7) Personale del ruolo tecnico	355.639,70	216.859,86
	BA2330	B.7.A) Costo del personale dirigente ruolo tecnico	246.197,64	164.586,33
	BA2340	B.7.A.1) Costo del personale dirigente ruolo tecnico - tempo indeterminato	0,00	0,00
	BA2350	B.7.A.2) Costo del personale dirigente ruolo tecnico - tempo determinato	246.197,64	164.586,33
	BA2360	B.7.A.3) Costo del personale dirigente ruolo tecnico - altro	0,00	0,00
	BA2370	B.7.B) Costo del personale comparto ruolo tecnico	109.442,06	52.273,53
	BA2380	B.7.B.1) Costo del personale comparto ruolo tecnico - tempo indeterminato	88.562,52	31.865,45
	BA2390	B.7.B.2) Costo del personale comparto ruolo tecnico - tempo determinato	20.879,54	20.408,08
	BA2400	B.7.B.3) Costo del personale comparto ruolo tecnico - altro	0,00	0,00
	BA2410	B.8) Personale del ruolo amministrativo	3.988.279,10	3.087.686,75
	BA2420	B.8.A) Costo del personale dirigente ruolo amministrativo	985.557,24	757.371,65
	BA2430	B.8.A.1) Costo del personale dirigente ruolo amministrativo - tempo indeterminato	893.612,98	635.373,75
	BA2440	B.8.A.2) Costo del personale dirigente ruolo amministrativo - tempo determinato	91.944,26	121.997,90
	BA2450	B.8.A.3) Costo del personale dirigente ruolo amministrativo - altro	0,00	0,00
	BA2460	B.8.B) Costo del personale comparto ruolo amministrativo	3.002.721,86	2.330.315,10
	BA2470	B.8.B.1) Costo del personale comparto ruolo amministrativo - tempo indeterminato	2.972.554,01	2.249.755,36
	BA2480	B.8.B.2) Costo del personale comparto ruolo amministrativo - tempo determinato	30.167,85	80.559,74
	BA2490	B.8.B.3) Costo del personale comparto ruolo amministrativo - altro	0,00	0,00
	BA2500	B.9) Oneri diversi di gestione	673.954,34	647.570,42
	BA2510	B.9.A) Imposte e tasse (escluso IRAP e IRES)	29.036,17	28.929,84
	BA2520	B.9.B) Perdite su crediti	0,00	0,00
	BA2530	B.9.C) Altri oneri diversi di gestione	644.918,17	618.640,58
	BA2540	B.9.C.1) Indennità, rimborso spese e oneri sociali per gli Organi Direttivi e Collegio Sindacale	644.917,92	618.515,59
	BA2550	B.9.C.2) Altri oneri diversi di gestione	0,25	124,99
	BA2560	Totale Ammortamenti	123.959,58	87.380,30
	BA2570	B.10) Ammortamenti delle immobilizzazioni immateriali	6.333,36	27.035,10
	BA2580	B.11) Ammortamenti delle immobilizzazioni materiali	117.626,22	60.345,20
	BA2590	B.12) Ammortamento dei fabbricati	0,00	0,00
	BA2600	B.12.A) Ammortamenti fabbricati non strumentali (disponibili)	0,00	0,00
	BA2610	B.12.B) Ammortamenti fabbricati strumentali (indisponibili)	0,00	0,00
	BA2620	B.13) Ammortamenti delle altre immobilizzazioni materiali	117.626,22	60.345,20
	BA2630	B.14) Svalutazione delle immobilizzazioni e dei crediti	0,00	0,00
	BA2640	B.14.A) Svalutazione delle immobilizzazioni immateriali e materiali	0,00	0,00
	BA2650	B.14.B) Svalutazione dei crediti	0,00	0,00
	BA2660	B.15) Variazione delle rimanenze	-8.063.214,99	-8.497.887,96
	BA2670	B.15.A) Variazione rimanenze sanitarie	-8.022.754,36	-8.527.730,49
	BA2680	B.15.B) Variazione rimanenze non sanitarie	-40.460,63	29.842,53
	BA2690	B.16) Accantonamenti dell'esercizio	11.689.384,06	10.126.332,69
	BA2700	B.16.A) Accantonamenti per rischi	11.477.359,70	5.521.906,37
	BA2710	B.16.A.1) Accantonamenti per cause civili ed oneri processuali	230.317,84	128.532,96
	BA2720	B.16.A.2) Accantonamenti per contenzioso personale dipendente	0,00	0,00
	BA2730	B.16.A.3) Accantonamenti per rischi connessi all'acquisto di prestazioni sanitarie da privato	0,00	0,00
	BA2740	B.16.A.4) Accantonamenti per copertura diretta dei rischi (autoassicurazione)	11.247.041,86	5.393.373,41
	BA2750	B.16.A.5) Altri accantonamenti per rischi	0,00	0,00
	BA2760	B.16.B) Accantonamenti per premio di operosità (SUMAI)	0,00	0,00
	BA2770	B.16.C) Accantonamenti per quote inutilizzate di contributi vincolati	199.927,36	4.555.549,77
	BA2780	B.16.C.1) Accantonamenti per quote inutilizzate contributi da Regione e Prov. Aut. per quota F.S. vincolato	56.699,36	4.546.189,50
	BA2790	B.16.C.2) Accantonamenti per quote inutilizzate contributi da soggetti pubblici (extra fondo) vincolati	143.228,00	9.360,27
	BA2800	B.16.C.3) Accantonamenti per quote inutilizzate contributi da soggetti pubblici per ricerca	0,00	0,00
	BA2810	B.16.C.4) Accantonamenti per quote inutilizzate contributi vincolati da privati	0,00	0,00

MINISTERO DELLA SALUTE

Direzione Generale della Programmazione Sanitaria
 Direzione Generale del Sistema Informativo e Statistico Sanitario

MODELLO DI RILEVAZIONE DEL CONTO ECONOMICO

STRUTTURA RILEVATA		PERIODO DI RILEVAZIONE	
REGIONE	<input type="text"/>	ANNO	<input type="text" value="2018"/>
AZIENDA / ISTITUTO	<input type="text"/>	TRIMESTRE:	<input type="text" value="1"/> <input type="text" value="2"/> <input type="text" value="3"/> <input type="text" value="4"/>
		PREVENTIVO	<input type="checkbox"/>
		CONSUNTIVO	<input checked="" type="checkbox"/>

APPROVAZIONE BILANCIO DA PARTE DEL COLLEGIO SINDACALE	
SI <input type="checkbox"/>	NO <input type="checkbox"/>

Cons	CODICE	VOCE MODELLO CE - EGAS	IMPORTO 2018 (al centesimo)	IMPORTO 2017 (al centesimo)
	BA2820	B.16.D) Altri accantonamenti		
	BA2830	B.16.D.1) Accantonamenti per interessi di mora	0,00	20.387,55
	BA2840	B.16.D.2) Acc. Rinnovi convenzioni MMG/PLS/MCA	0,00	0,00
	BA2850	B.16.D.3) Acc. Rinnovi convenzioni Medici Sumai	0,00	0,00
	BA2860	B.16.D.4) Acc. Rinnovi contratt.: dirigenza medica	0,00	0,00
	BA2870	B.16.D.5) Acc. Rinnovi contratt.: dirigenza non medica	12.097,00	7.857,63
	BA2880	B.16.D.6) Acc. Rinnovi contratt.: comparto	0,00	20.631,37
	BA2890	B.16.D.7) Altri accantonamenti	0,00	0,00
	BZ9999	Totale costi della produzione (B)	329.317.096,32	287.903.088,49
		C) Proventi e oneri finanziari		
	CA0010	C.1) Interessi attivi	2.269,63	3.346,43
	CA0020	C.1.A) Interessi attivi su c/tesoreria unica	0,04	0,25
	CA0030	C.1.B) Interessi attivi su c/c postali e bancari	0,00	0,00
	CA0040	C.1.C) Altri interessi attivi	2.269,59	3.346,18
	CA0050	C.2) Altri proventi	0,00	0,00
	CA0060	C.2.A) Proventi da partecipazioni	0,00	0,00
	CA0070	C.2.B) Proventi finanziari da crediti iscritti nelle immobilizzazioni	0,00	0,00
	CA0080	C.2.C) Proventi finanziari da titoli iscritti nelle immobilizzazioni	0,00	0,00
	CA0090	C.2.D) Altri proventi finanziari diversi dai precedenti	0,00	0,00
	CA0100	C.2.E) Utili su cambi	0,00	0,00
	CA0110	C.3) Interessi passivi	0,01	0,00
	CA0120	C.3.A) Interessi passivi su anticipazioni di cassa	0,00	0,00
	CA0130	C.3.B) Interessi passivi su mutui	0,00	0,00
	CA0140	C.3.C) Altri interessi passivi	0,01	0,00
	CA0150	C.4) Altri oneri	0,00	0,00
	CA0160	C.4.A) Altri oneri finanziari	0,00	0,00
	CA0170	C.4.B) Perdite su cambi	0,00	0,00
	CZ9999	Totale proventi e oneri finanziari (C)	2.269,62	3.346,43
		D) Rettifiche di valore di attività finanziarie		
	DA0010	D.1) Rivalutazioni	0,00	0,00
	DA0020	D.2) Svalutazioni	0,00	0,00
	DZ9999	Totale rettifiche di valore di attività finanziarie (D)	0,00	0,00
		E) Proventi e oneri straordinari		
	EA0010	E.1) Proventi straordinari	183.496,84	87.060,97
	EA0020	E.1.A) Plusvalenze	0,00	0,00
	EA0030	E.1.B) Altri proventi straordinari	183.496,84	87.060,97
	EA0040	E.1.B.1) Proventi da donazioni e liberalità diverse	0,00	0,00
	EA0050	E.1.B.2) Sopravvenienze attive	49.033,28	71.025,31
R	EA0060	E.1.B.2.1) Sopravvenienze attive v/Aziende sanitarie pubbliche della Regione	0,00	18.012,44
	EA0070	E.1.B.2.2) Sopravvenienze attive v/terzi	49.033,28	53.012,87
S	EA0080	E.1.B.2.2.A) Sopravvenienze attive v/terzi relative alla mobilità extraregionale	0,00	0,00
	EA0090	E.1.B.2.2.B) Sopravvenienze attive v/terzi relative al personale	0,00	0,00
	EA0100	E.1.B.2.2.C) Sopravvenienze attive v/terzi relative alle convenzioni con medici di base	0,00	0,00
	EA0110	E.1.B.2.2.D) Sopravvenienze attive v/terzi relative alle convenzioni per la specialistica	0,00	0,00
	EA0120	E.1.B.2.2.E) Sopravvenienze attive v/terzi relative all'acquisto prestaz. sanitarie da operatori accreditati	0,00	0,00
	EA0130	E.1.B.2.2.F) Sopravvenienze attive v/terzi relative all'acquisto di beni e servizi	25.933,47	10.623,62
	EA0140	E.1.B.2.2.G) Altre sopravvenienze attive v/terzi	23.099,81	42.389,25
	EA0150	E.1.B.3) Insussistenze attive	133.376,58	15.057,08
R	EA0160	E.1.B.3.1) Insussistenze attive v/Aziende sanitarie pubbliche della Regione	2.921,15	0,00
	EA0170	E.1.B.3.2) Insussistenze attive v/terzi	130.455,43	15.057,08
S	EA0180	E.1.B.3.2.A) Insussistenze attive v/terzi relative alla mobilità extraregionale	0,00	0,00
	EA0190	E.1.B.3.2.B) Insussistenze attive v/terzi relative al personale	0,00	0,00
	EA0200	E.1.B.3.2.C) Insussistenze attive v/terzi relative alle convenzioni con medici di base	0,00	0,00
	EA0210	E.1.B.3.2.D) Insussistenze attive v/terzi relative alle convenzioni per la specialistica	0,00	0,00
	EA0220	E.1.B.3.2.E) Insussistenze attive v/terzi relative all'acquisto prestaz. sanitarie da operatori accreditati	0,00	0,00
	EA0230	E.1.B.3.2.F) Insussistenze attive v/terzi relative all'acquisto di beni e servizi	22.000,89	798,41
	EA0240	E.1.B.3.2.G) Altre insussistenze attive v/terzi	108.454,54	14.258,67
	EA0250	E.1.B.4) Altri proventi straordinari	1.086,98	978,58
	EA0260	E.2) Oneri straordinari	250.156,33	110.687,92
	EA0270	E.2.A) Minusvalenze	0,00	0,00
	EA0280	E.2.B) Altri oneri straordinari	250.156,33	110.687,92
	EA0290	E.2.B.1) Oneri tributari da esercizi precedenti	0,00	0,00
	EA0300	E.2.B.2) Oneri da cause civili ed oneri processuali	0,00	0,00
	EA0310	E.2.B.3) Sopravvenienze passive	93.226,67	86.079,83
R	EA0320	E.2.B.3.1) Sopravvenienze passive v/Aziende sanitarie pubbliche della Regione	23.591,24	0,00
R	EA0330	E.2.B.3.1.A) Sopravvenienze passive v/Aziende sanitarie pubbliche relative alla mobilità intraregionale	0,00	0,00
R	EA0340	E.2.B.3.1.B) Altre sopravvenienze passive v/Aziende sanitarie pubbliche della Regione	23.591,24	0,00
	EA0350	E.2.B.3.2) Sopravvenienze passive v/terzi	69.635,43	86.079,83
S	EA0360	E.2.B.3.2.A) Sopravvenienze passive v/terzi relative alla mobilità extraregionale	0,00	0,00
	EA0370	E.2.B.3.2.B) Sopravvenienze passive v/terzi relative al personale	20.511,70	28.901,80
	EA0380	E.2.B.3.2.B.1) Soprav. passive v/terzi relative al personale - dirigenza medica	0,00	222,49
	EA0390	E.2.B.3.2.B.2) Soprav. passive v/terzi relative al personale - dirigenza non medica	375,83	6.688,54
	EA0400	E.2.B.3.2.B.3) Soprav. passive v/terzi relative al personale - comparto	20.135,87	21.990,77
	EA0410	E.2.B.3.2.C) Sopravvenienze passive v/terzi relative alle convenzioni con medici di base	0,00	0,00
	EA0420	E.2.B.3.2.D) Sopravvenienze passive v/terzi relative alle convenzioni per la specialistica	0,00	0,00
	EA0430	E.2.B.3.2.E) Sopravvenienze passive v/terzi relative all'acquisto prestaz. sanitarie da operatori accreditati	0,00	0,00
	EA0440	E.2.B.3.2.F) Sopravvenienze passive v/terzi relative all'acquisto di beni e servizi	14.509,07	10.679,41
	EA0450	E.2.B.3.2.G) Altre sopravvenienze passive v/terzi	34.614,66	46.498,62
	EA0460	E.2.B.4) Insussistenze passive	4.673,49	20.056,67
R	EA0470	E.2.B.4.1) Insussistenze passive v/Aziende sanitarie pubbliche della Regione	0,00	9.095,61
	EA0480	E.2.B.4.2) Insussistenze passive v/terzi	4.673,49	10.961,06

MINISTERO DELLA SALUTE

Direzione Generale della Programmazione Sanitaria
 Direzione Generale del Sistema Informativo e Statistico Sanitario

MODELLO DI RILEVAZIONE DEL CONTO ECONOMICO

STRUTTURA RILEVATA		PERIODO DI RILEVAZIONE	
REGIONE	<input type="text"/>	ANNO	<input type="text" value="2018"/>
AZIENDA / ISTITUTO	<input type="text"/>	TRIMESTRE:	<input type="text" value="1"/> <input type="text" value="2"/> <input type="text" value="3"/> <input type="text" value="4"/>
		PREVENTIVO	<input type="checkbox"/>
		CONSUNTIVO	<input checked="" type="checkbox"/>

APPROVAZIONE BILANCIO DA PARTE DEL COLLEGIO SINDACALE	
SI	<input type="checkbox"/>
NO	<input type="checkbox"/>

Cons	CODICE	VOCE MODELLO CE - EGAS	IMPOR TO 2018 (al centesimo)	IMPOR TO 2017 (al centesimo)
S	EA0490	E.2.B.4.2.A) Insussistenze passive v/terzi relative alla mobilità extraregionale	0,00	0,00
	EA0500	E.2.B.4.2.B) Insussistenze passive v/terzi relative al personale	0,00	0,00
	EA0510	E.2.B.4.2.C) Insussistenze passive v/terzi relative alle convenzioni con medici di base	0,00	0,00
	EA0520	E.2.B.4.2.D) Insussistenze passive v/terzi relative alle convenzioni per la specialistica	0,00	0,00
	EA0530	E.2.B.4.2.E) Insussistenze passive v/terzi relative all'acquisto prestaz. sanitarie da operatori accreditati	0,00	0,00
	EA0540	E.2.B.4.2.F) Insussistenze passive v/terzi relative all'acquisto di beni e servizi	4.499,67	6.176,06
	EA0550	E.2.B.4.2.G) Altre insussistenze passive v/terzi	173,82	4.785,00
	EA0560	E.2.B.5) Altri oneri straordinari	152.256,17	4.551,42
	EZ9999	Totale proventi e oneri straordinari (E)	-66.659,49	-23.626,95
	XA0000	Risultato prima delle imposte (A - B +/- C +/- D +/- E)	2.193.948,13	1.650.843,32
		Imposte e tasse		
	YA0010	Y.1) IRAP	599.565,69	483.800,96
	YA0020	Y.1.A) IRAP relativa a personale dipendente	549.701,78	437.487,23
	YA0030	Y.1.B) IRAP relativa a collaboratori e personale assimilato a lavoro dipendente	49.863,91	46.313,73
	YA0040	Y.1.C) IRAP relativa ad attività di libera professione (intramoenia)	0,00	0,00
	YA0050	Y.1.D) IRAP relativa ad attività commerciale	0,00	0,00
	YA0060	Y.2) IRES	0,00	0,00
	YA0070	Y.2.A) IRES su attività istituzionale	0,00	0,00
	YA0080	Y.2.B) IRES su attività commerciale	0,00	0,00
	YA0090	Y.3) Accantonamento a F.do Imposte (Accertamenti, condoni, ecc.)	0,00	0,00
	YZ9999	Totale imposte e tasse	599.565,69	483.800,96
	<b b="" zz9999<="">	RISULTATO DI ESERCIZIO	1.594.382,44	1.167.042,36

DETTAGLIO INCASSI 2018 DISTINTI PER CODICE SIOPE

ENTE PER LA GESTIONE ACCENTRATA DEI SERVIZI CONDIVISI

Importo 2018

ENTRATE DERIVANTI DALLA PRESTAZIONE DI SERVIZI **879.659,51**

1200	Entrate da Regione e Province autonome per prestazioni sanitarie e sociosanitarie a rilevanza sanitaria	1.700,49
1301	Entrate da aziende sanitarie della Regione/Provincia autonoma per prestazioni sanitarie e sociosanitarie a rilevanza sanitaria	4.849,00
1500	Entrate per prestazioni sanitarie erogate a soggetti privati	802.777,34
1600	Entrate per prestazioni sanitarie erogate in regime di intramoenia	9.059,36
1800	Entrate per prestazioni di servizi derivanti da sopravvenienze attive	61.273,32

CONTRIBUTI E TRASFERIMENTI CORRENTI **37.215.109,00**

2102	Contributi e trasferimenti correnti da Regione e Prov. Autonoma per quota fondo sanitario regionale indistinto	19.180.144,00
2103	Contributi e trasferimenti correnti da Regione e Prov. Autonoma per quota fondo sanitario regionale vincolato	18.034.965,00

ALTRE ENTRATE CORRENTI **276.266.741,81**

3102	Rimborsi spese per personale comandato	239.160,55
3103	Rimborsi per l'acquisto di beni per conto di altre strutture sanitarie	271.416.266,25
3105	Riscossioni IVA	22.019,00
3106	Altri concorsi, recuperi e rimborsi	4.587.069,52
3202	Interessi attivi	2.226,49

CONTRIBUTI E TRASFERIMENTI IN C/CAPITALE **264.400,00**

5103	Contributi e trasferimenti da Regione e Prov. Autonoma per finanziamenti di investimenti e fondo di dotazione	264.400,00
------	---	------------

OPERAZIONI FINANZIARIE **8.559.708,63**

6400	Depositi cauzionali	26.580,63
6500	Altre operazioni finanziarie	8.533.128,00

INCASSI DA REGOLARIZZARE **0,00**

9999	Altri incassi da regolarizzare (riscossioni codificate dal cassiere)	0,00
------	--	------

TOTALE INCASSI **323.185.618,95**

DETTAGLIO PAGAMENTI 2018 DISTINTI PER CODICE SIOPE

ENTE PER LA GESTIONE ACCENTRATA DEI SERVIZI CONDIVISI

Importo 2018

PERSONALE

8.034.212,47

1103	Competenze a favore del personale a tempo indeterminato, al netto degli arretrati attribuiti	3.312.801,42
1104	Arretrati di anni precedenti al personale a tempo indeterminato	312.319,02
1105	Competenze a favore del personale a tempo determinato, al netto degli arretrati attribuiti	281.229,99
1106	Arretrati di anni precedenti al personale a tempo determinato	31.129,43
1203	Altre ritenute al personale per conto di terzi	279.184,26
1204	Ritenute previdenziali e assistenziali al personale a tempo indeterminato	545.707,69
1205	Ritenute erariali a carico del personale a tempo indeterminato	1.059.039,07
1206	Ritenute previdenziali e assistenziali al personale a tempo determinato	43.128,11
1207	Ritenute erariali a carico del personale a tempo determinato	74.442,30
1304	Contributi obbligatori per il personale a tempo indeterminato	1.515.121,07
1306	Contributi obbligatori per il personale a tempo determinato	140.743,40
1503	Rimborsi spese per personale comandato	439.366,71

ACQUISTO DI BENI

303.872.252,05

2101	Prodotti farmaceutici	211.205.251,93
2103	Prodotti dietetici	1.850.638,15
2104	Materiali per la profilassi (vaccini)	12.246.672,92
2110	Materiali e prodotti per uso veterinario	60.734,90
2112	Dispositivi medici	69.797.955,71
2198	Altri acquisti di beni sanitari	3.007.160,52
2199	Acquisto di beni sanitari derivante da sopravvenienze	12.388,34
2201	Prodotti alimentari	32.364,77
2202	Materiali di guardaroba, di pulizia e di convivenza in genere	3.447.737,77
2203	Combustibili, carburanti e lubrificanti	801,85
2204	Supporti informatici e cancelleria	2.122.817,17
2206	Acquisto di materiali per la manutenzione	43.834,78
2298	Altri beni non sanitari	43.893,24

ACQUISTI DI SERVIZI

14.069.194,82

3107	Acquisti di servizi sanitari per assistenza specialistica ambulatoriale da strutture sanitarie pubbliche della Regione/Provincia autonoma di appartenenza	1.919,20
3134	Consulenze, collaborazioni, interinale e altre prestazioni di lavoro sanitarie e sociosanitarie da strutture sanitarie pubbliche della Regione/Provincia autonoma di appartenenza	119.964,61
3136	Consulenze, collaborazioni, interinale e altre prestazioni di lavoro sanitarie e sociosanitarie da privati	1.566,17
3198	Altri acquisti di servizi e prestazioni sanitarie da altri soggetti	1.857.935,40
3201	Consulenze, collaborazioni, interinale e altre prestazioni di lavoro non sanitarie da strutture sanitarie pubbliche della Regione/Provincia autonoma di appartenenza	33.669,00
3202	Consulenze, collaborazioni, interinale e altre prestazioni di lavoro non sanitarie da altre Amministrazioni pubbliche	50.000,00
3203	Consulenze, collaborazioni, interinale e altre prestazioni di lavoro non sanitarie da privati	386.900,68
3205	Buoni pasto e mensa per il personale dipendente	58.218,74
3208	Utenze e canoni per telefonia e reti di trasmissione	14.591,42

3209	Utenze e canoni per energia elettrica	5.781,98
3210	Utenze e canoni per altri servizi	201.799,75
3211	Assicurazioni	3.668.699,38
3213	Corsi di formazione esternalizzata	8.851,03
3217	Manutenzione ordinaria e riparazioni di automezzi	1.420,23
3218	Altre spese di manutenzione ordinaria e riparazioni	179,00
3219	Spese legali	254.333,53
3220	Smaltimento rifiuti	68.247,79
3299	Altre spese per servizi non sanitari	7.335.116,91

CONTRIBUTI E TRASFERIMENTI **3.209.133,42**

4107	Contributi e trasferimenti ad aziende sanitarie	1.132.966,08
4203	Contributi e trasferimenti a istituzioni sociali private	2.076.167,34

ALTRE SPESE CORRENTI **21.835.360,71**

5101	Concorsi, recuperi e rimborsi ad Amministrazioni Pubbliche	1.807.142,54
5102	Pagamenti IVA ai fornitori per IVA detraibile	182.962,83
5103	Altri concorsi, recuperi e rimborsi a soggetti privati	411.229,09
5201	Noleggi	1.696.910,19
5202	Locazioni	379.821,36
5205	Licenze software	116.523,88
5401	IRAP	587.205,33
5404	IVA	2.783.237,30
5499	Altri tributi	34.710,24
5502	Acquisti di beni e servizi con i fondi economici	1.850,17
5503	Indennita', rimborso spese ed oneri sociali per gli organi direttivi e Collegio sindacale	274.110,07
5504	Commissioni e Comitati	99.453,39
5506	Ritenute erariali su indennita' a organi istituzionali e altri compensi	380.773,28
5507	Contributi previdenziali e assistenziali su indennita' a organi istituzionali e altri compensi	199.850,79
5510	Ritenute previdenziali ed assistenziali a carico degli organi istituzionali	245,71
5598	Altri oneri della gestione corrente	12.758.012,52
5599	Altre spese correnti derivanti da sopravvenienze	121.322,02

INVESTIMENTI FISSI **149.013,62**

6103	Impianti e macchinari	538,18
6104	Attrezzature sanitarie e scientifiche	61.625,93
6105	Mobili e arredi	17.395,00
6199	Altri beni materiali	62.551,39
6200	Immobilizzazioni immateriali	6.903,12

OPERAZIONI FINANZIARIE **11.106.016,55**

7300	Depositi per spese contrattuali	209.746,31
7500	Altre operazioni finanziarie	10.896.270,24

PAGAMENTI DA REGOLARIZZARE **0,00**

9999	ALTRI PAGAMENTI DA REGOLARIZZARE (pagamenti codificati dal cassiere)	0,00
------	--	------

TOTALE PAGAMENTI **362.275.183,64**

RELAZIONE SULLA GESTIONE
ANNO 2018

Indice

1. CRITERI GENERALI DI PREDISPOSIZIONE DELLA RELAZIONE SULLA GESTIONE	3
2. GENERALITÀ SUL MANDATO E SULL'ORGANIZZAZIONE DELL'AZIENDA	3
3. OBIETTIVI 2018	4
3.1. Riepilogo delle azioni svolte nel 2018	4
3.2. Obiettivi di patto tra Regione e Direttori generali degli Enti del S.S.R.....	5
4. POLITICHE DEL PERSONALE.....	6
Manovra quali-quantitativa.....	7
Rapporti di somministrazione lavoro	8
Stabilizzazione precari.....	8
Confronto manovra del personale 2018 programmata nel bilancio preventivo e manovra del personale 2018 realizzata.....	9
5. GESTIONE FONDI CONTRATTUALI E RISORSE AGGIUNTIVE REGIONALI	9
6. RINNOVI CONTRATTUALI PERSONALE DIPENDENTE 2016-2018	10
7. ACCANTONAMENTO PER RINNOVI CONTRATTUALI	10
8. FORMAZIONE	10
9. INVENTARIO FISICO DEI BENI	11
11. LA GESTIONE ECONOMICO FINANZIARIA.....	13
12. PROPOSTA DI DESTINAZIONE DELL'UTILE D'ESERCIZIO 2018	16
13. ALLEGATI ALLA RELAZIONE.....	16

1. CRITERI GENERALI DI PREDISPOSIZIONE DELLA RELAZIONE SULLA GESTIONE

La presente relazione sulla gestione è predisposta secondo le direttive, i criteri e le modalità indicati dalla Direzione Centrale Salute, Integrazione Socio sanitaria, Politiche Sociali e Disabilità (di seguito DCS) con nota prot. 9223 del 19/04/2019 e corredata il bilancio di esercizio 2018, secondo le disposizioni del D. Lgs. 118/11, con riferimento altresì al Codice Civile e ai Principi Contabili Nazionali (OIC), fatto salvo quanto difformemente previsto dallo stesso D. Lgs. 118/11. La relazione, in particolare, contiene tutte le informazioni minimali richieste dal D. Lgs. 118/11 e smi. e fornisce inoltre tutte le informazioni supplementari, anche se non specificamente richieste da disposizioni di legge, ritenute necessarie a dare una rappresentazione esaustiva sugli eventi dell'esercizio 2018 nonché sullo stato di attuazione del Piano Attuativo approvato con decreto del DG nr. 30 del 28.03.2018 e consolidato con DGR 1423/2018.

La gestione e lo sviluppo delle linee programmatiche descritte nel Piano attuativo 2018 sono state influenzate dalle direttive regionali infrannuali che hanno portato alla conseguente rimodulazione e riprogrammazione di alcune attività.

In seguito all'adozione della L.R. 27 dicembre 2018, n. 27 "Assetto istituzionale e organizzativo del Servizio sanitario regionale" EGAS ha dato attuazione ai necessari atti propedeutici alla costituzione di ARCS, predisponendo gli iter procedurali necessari al passaggio dei rapporti attivi e passivi, così come disposto dalla citata normativa.

2. GENERALITÀ SUL MANDATO E SULL'ORGANIZZAZIONE DELL'AZIENDA

Nel corso del 2018 EGAS ha proseguito l'attività di consolidamento e sviluppo individuate dall'art.7 della L.R. 17/2014.

In particolare le progettualità sviluppate dall'Ente, con il coinvolgimento di tutte le strutture/servizi aziendali, sono da ricondursi principalmente alle sottoindicate aree di attività:

- logistica centralizzata
- gare centralizzate
- concorsi centralizzati
- trattamento economico personale convenzionato
- sistema PACS regionale
- centrale operativa 118 regionale
- valutazione delle tecnologie sanitarie (HTA)
- epidemiologia e flussi informativi
- gestione fondo assicurativo RC
- gestione CUP regionale
- gestione Comitato Etico Unico Regionale
- gestione formazione regionale.

La struttura organizzativa dell'Ente è stata sviluppata in stretta correlazione con le funzioni assegnate e con conseguente sviluppo delle necessarie funzioni di supporto.

L'assetto organizzativo al 31/12/2018 prevedeva una articolazione in due tecnostrutture, una amministrativa e una sanitaria, cui facevano riferimento le strutture deputate all'erogazione dei servizi.

L'assetto organizzativo sintetizza e rappresenta le macro funzioni assegnate all'Ente.

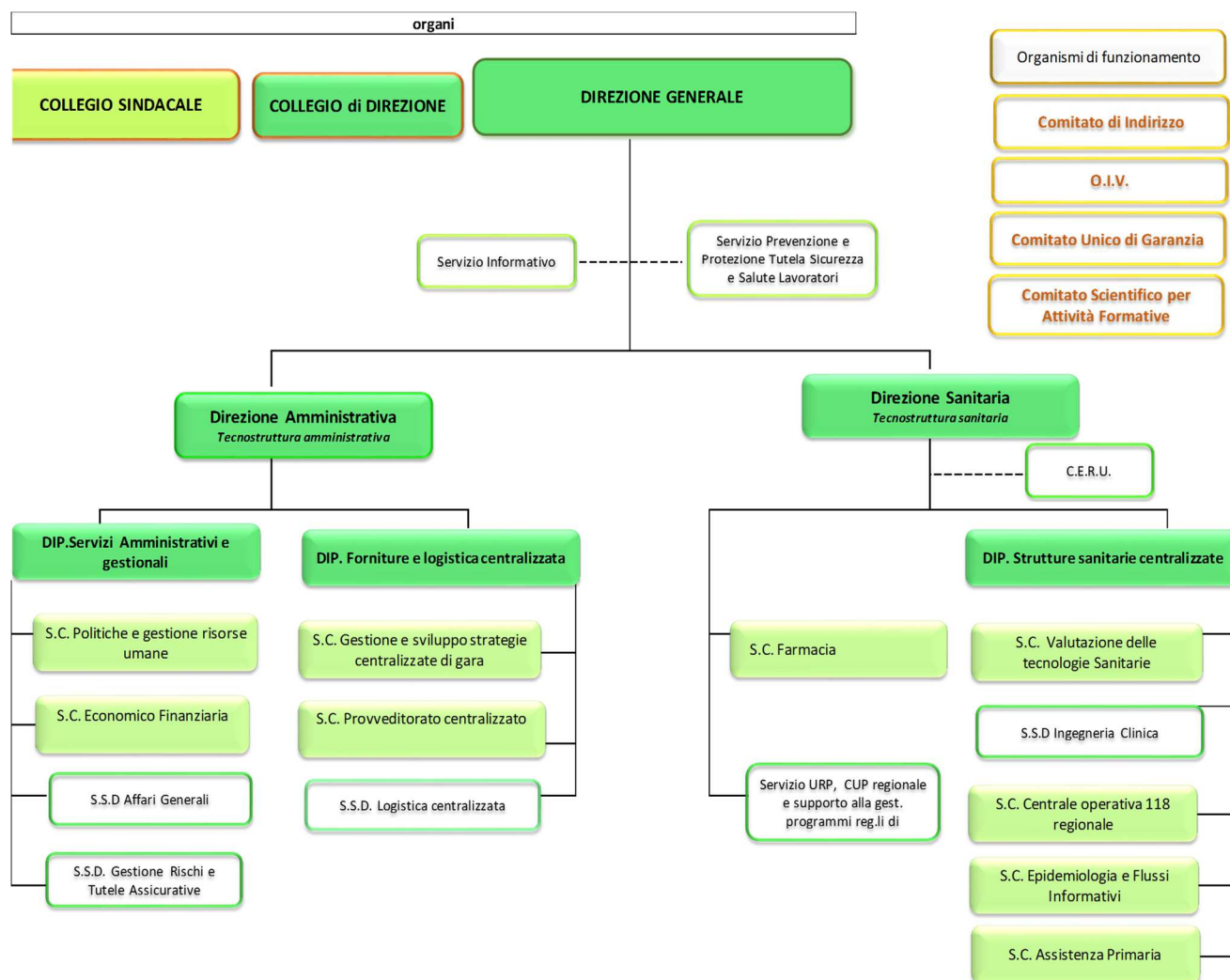

3. OBIETTIVI 2018

3.1. Riepilogo delle azioni svolte nel 2018

Nella gestione delle attività programmate per il 2018 si è tenuto conto:

- delle priorità individuate dalla Giunta regionale per l'anno 2018 con le linee annuali per la gestione del SSR approvate in via definitiva con DGR n. 185/2018 e DGR n. 725/2018;
- dalle DDGGRR 561/2018, 735/2018, 790/2018, 791/2018, 1424/2018, 1911/2018 e 2163/2018 aventi ad oggetto la programmazione degli investimenti per gli anni 2018/2020;
- del Piano attuativo 2018 che è stato approvato con decreto n. 30 del 28/03/2018;
- della DGR 736/2018 con cui è stato approvato il "Patto annuale tra Regione e Servizio Sanitario Regionale e modalità di valutazione dei risultati 2018";
- della DGR 1423/2018 avente ad oggetto. "LR 49/96 art. 16 e 20: Programmazione annuale 2018 del SSR";

- delle indicazioni ricevute dalla Direzione Centrale Salute, Integrazione Socio Sanitaria, Politiche Sociale e Famiglia con nota prot. 9434 del 08/05/2018;
- delle indicazioni fornite ai sensi dell'art. 43, comma 1, lettera a) della L.R. 26/2015 dalla Direzione Centrale Salute, Politiche Sociali e Disabilità con nota prot. 16484 del 05/09/2018 e prot. 16795 del 11/09/2018;
- della DGR 1912/2018 avente ad oggetto: "L.R. 26/2015, art. 44. Gestione SSR: I rendiconto infrannuale 2018 di valutazione economica, finanziaria e gestionale del SSR;
- della DGR 2350/2018 avente ad oggetto: "L.R. 26/2015, art. 44. Gestione SSR: II rendiconto infrannuale 2018 di valutazione economica, finanziaria e gestionale del SSR;
- della DGR 2165/2018 avente ad oggetto: "DGR 1423/2018 concernente "LR 49/96 art. 16 e 20: Programmazione annuale 2018 del SSR" – modifiche e integrazioni".

L'attività di EGAS si è caratterizzata per l'accentramento di funzioni di natura tecnico, amministrativa e gestionali svolte originariamente dalle singole Aziende del sistema e gradualmente convogliate nell'Ente in un'ottica di efficientamento e conseguentemente di perseguimento dei principi della spending review attraverso l'omogeneizzazione dei processi di acquisto sia per beni che per i servizi, l'adesione alle convenzioni CONSIP e l'utilizzo del mercato elettronico, la centralizzazione delle procedure di reclutamento del personale e la centralizzazione di altre funzioni quali il Call Center, gli screening e la gestione dei PACS.

Nell'allegato 1 sono riportate le schede di sintesi di ciascun obiettivo, realizzate tenendo conto di quanto indicato in sede di Piano Attuativo e di tutte le prescrizioni succedutesi nell'arco dell'anno e innanzi elencate.

3.2. Obiettivi di patto tra Regione e Direttori generali degli Enti del S.S.R.

Gli obiettivi di Patto annuale tra Regione e Direttori delle Aziende del SSR sono definiti dalla DGR 736/2018.

L'azione dell'Ente è stata, pertanto, orientata al rispetto delle prescrizioni ivi contenute.

Nella tabella allegato 2 redatta secondo le indicazioni regionali – sono elencati gli obiettivi assegnati a EGAS, i criteri di valutazione ed i risultati conseguiti.

4. POLITICHE DEL PERSONALE

Le azioni programmate nel Piano Attuativo per l'anno 2018, in aderenza alla progressiva implementazione delle funzioni assegnate all'Ente come da disposizioni regionali, sono state sviluppate anche nell'ottica della graduale attuazione dell'organizzazione rappresentata nell'Atto aziendale. La manovra del personale delineata nel corso dell'anno è stata rivolta all'assunzione delle figure professionali quali-quantitative, necessarie a mantenere le linee di attività già in essere e nel contempo assicurare l'autonoma funzionalità dei servizi di supporto alle attività centralizzate, mantenendo la compatibilità dei relativi oneri con il finanziamento complessivo assegnato all'Ente.

In particolare:

- le assunzioni effettuate nei profili amministrativi hanno permesso, oltre al consolidamento delle funzioni dell'Ente, anche l'acquisizione della gestione della logistica centralizzata dell'ASUITS;
- lo scostamento nel profilo di assistente amministrativo è relativo ad unità che dovranno essere assunte in attuazione della L. 68/1999 nel corso degli anni 2019-2020; anche per il profilo di collaboratore amministrativo si prevede il completamento della manovra nel corso dell'anno 2019;
- nel ruolo sanitario si riscontrano problematiche legate alla partecipazione del personale in servizio presso la Centrale operativa 118 regionale ad avvisi di mobilità verso l'esterno e quindi durante l'anno vi sono stati numerosi ricambi di personale con disagi e difficoltà di gestione della turnistica, anche considerato che un periodo di addestramento/affiancamento è necessario al raggiungimento dell'autonomia nella gestione del servizio. L'avviso espletato a fine anno non ha garantito l'intera copertura dei posti disponibili, pertanto nel corso del primo semestre 2019 è in programmazione un nuovo avviso, anche a fronte delle nuove richieste di mobilità verso altre Aziende sanitarie del territorio;
- l'assunzione del personale medico è stata temporaneamente sospesa, nell'attesa di ulteriori valutazioni da parte del CREU sulle modalità di attivazione del servizio di guardia sulle 24 ore in Centrale Operativa 118 regionale;
- nel corso dell'anno 2018 sono state avviate le procedure propedeutiche all'indizione di concorso pubblico per Collaboratore tecnico professionale statistico, che sarà espletato nel corso dell'anno 2019 e permetterà di consolidare l'organico del Servizio di Epidemiologia e flussi informativi;
- nel corso dell'anno 2019 verranno programmate le attività di selezione per lo sviluppo del servizio HTA.

La manovra del personale è stata realizzata nel rispetto dell'equilibrio di bilancio 2018 ed in proiezione negli anni successivi, tenuto conto che EGAS ha risorse umane in sviluppo in base all'implementazione ed al consolidamento delle funzioni via via affidate, in un'ottica di neutralità a livello di sistema regionale.

Si dà atto inoltre che secondo quanto disposto dalla nota della Direzione centrale salute, politiche sociali e disabilità prot.n.17684/P del 24/09/2018 "... gli atti di programmazione regionale e aziendale ..., con riferimento alla manovra del personale per il 2018 risultano coerenti con le previsioni della direttiva Ministeriale che fa salvi i Piani di fabbisogno già adottati".

Il personale dipendente alla data del 31/12/2017 era pari a n. 127 unità e, a seguito delle assunzioni effettuate nel corso dell'anno 2018, i dipendenti al 31/12/2018 risultano pari a n.162, con un incremento pari a 35 unità.

L'organico non comprende:

- il personale in posizione di comando da altre Aziende
- il personale somministrato, il cui utilizzo è attuato per coprire temporanee assenze

Le assunzioni sono state realizzate privilegiando la mobilità volontaria da altre aziende del SSR.

Manovra quali-quantitativa

Di seguito si esplicita la dotazione organica al 31.12.2018, con evidenza delle causali delle variazioni intervenute rispetto al 31.12.2017:

ruolo	area	profilo	unità in servizio		delta	causale
			31.12.17	31.12.18		
amministrativo	comparto	Ass. amm. Vo	35	55	20	consolidamento funzioni riorientamento rapporto di lavoro somministrato e assunzioni da concorso pubblico
		Coad. Amm.vo	1	1	0	
		Coad. Amm.vo esp	2	2	0	
		Collab. Amm.vo	17	21	4	consolidamento funzioni e assunzioni da concorso pubblico mediante utilizzo graduatoria altri Enti
		Collab. Amm vo esp	7	7	0	
	dirigenza	Dirigenti amm. Vi	11	11	0	
prof.	dirigenza	Ingegneri	2	2	0	
sanitario	dirigenza	Farmacisti	6	6	0	
	dirigenza	Dir. Prof. San.	0	1	1	aquisizione di un dirigente professioni sanitarie per procedura concorsuale unica regionale concorso infermiere professionale
	comparto	Infermieri	38	46	8	prosecuzione completamento dotazione organica Centrale Operativa 118 e funzione URP
		Tecnico di Neurofisiopatologia	1	1	0	
	dirigenza	Medici	4	4	0	
tecnico	comparto	Coll. Tec. Prof	1	2	1	DGR 2036/2016 e nota prot. n. 15023/2017 (Epidemiologia e flussi informativi, HTA)
		Ass. tecnico (informatico)	0	0	0	
	dirigenza	Analista	1	1	0	
		Statistico	0	1	1	nota prot. n. 15023/2017 Epidemiologia e flussi informativi
		Sociologi	1	1	0	
Totali			127	162	35	

Come precisato in precedenza, la dotazione organica non ricomprende il personale in posizione di comando da altre Aziende né il personale somministrato.

Rapporti di somministrazione lavoro

Nel corso dell'anno i rapporti di lavoro somministrato sono stati ridotti a fronte di assunzioni del personale amministrativo a tempo indeterminato, come di seguito rappresentato:

personale somministrato						
ruolo	profilo	cat.	unità in servizio		delta	Struttura
			31.12.17	31.12.18		
amm	Ass. amm. Vo	C	15	2	-13	Acquisti beni provvedit centralizzato
amm	Ass. amm. Vo	C		1	1	Formazione
amm	Collab. Amm.vo	D		1	1	Politiche gestione risorse umane
amm	Collab. Amm.vo	D		1	1	Ufficio contratti esec contratti
amm	Collab. Amm.vo	D	1	1	0	Gest sviluppo strat gare centralizzate
tec	Assistente tecnico	C	1	1	0	Sistema Informativo
	totali		17	7	-10	

Stabilizzazione precari

Nel corso del 2018 non sono state attivate procedure di stabilizzazione di personale precario, non essendoci evidenza di personale con i requisiti richiesti dal DPCM del 6.3.2015 e successivi protocolli regionali approvati con le DGR nr. 1384 del 22.07.2016, nr. 430 del 02.03.2018, n. 562 del 15.03.2018, nr. 563 del 15.03.2018.

Confronto manovra del personale 2018 programmata nel bilancio preventivo e manovra del personale 2018 realizzata

Di seguito si sintetizza la manovra quali-quantitativa realizzata nel corso dell'esercizio, evidenziando gli eventuali scostamenti tra quanto programmato in sede di bilancio preventivo e quanto effettivamente realizzato al 31.12.2018:

ruolo	area	profilo	cat.	MANOVRA AL 31/12/2018		delta	motivo scostamento
				PROGRAMMATA	REALIZZATA		
amministrativo	comparto	Ass. amm. Vo	C	59	55	4	consolidamento funzioni in corso e attuazione L. 68/1999
		Collab. Amm.vo	D	24	21	3	completamento nel corso del 2019
	dirigenza	Dirigenti amm. Vi	/	13	11	2	cessazione di una unità in quiescenza, sviluppo funzioni nel corso dell'anno 2019
prof.	dirigenza	Ingegneri	/	4	2	2	completamento dotazione HTA nel corso dell'anno 2019 in relazione allo sviluppo delle attività
sanitario	dirigenza	Farmacisti	/	7	6	1	cessazione per mobilità non ancora sostituita
	comparto	Infermieri	D	48	46	2	Centrale Operativa 118: assunzioni effettuate a seguito di avviso di mobilità non sufficienti a coprire i posti previsti in dotazione organica
	dirigenza	Medici	/	11	4	7	consolidamento organico da valutare nel 2019, anche in coerenza con le decisioni CREU sul servizio del personale medico sulle 24 ore
tecnico	comparto	Coll. Tec. Prof	D	6	2	4	nel corso dell'anno 2018 sono state attuate le procedure propedeutiche all'indizione di concorso pubblico per n. 3 unità di coll. statistico che sarà espletato nell'anno 2019; ulteriore manovra da valutare sulla base dello sviluppo HTA nel corso dell'anno 2019
		Ass. tecnico (informatico)	C	1	0	1	procedure di avvio concorso pubblico in fase di valutazione, attualmente la funzione è assicurata con rapporto di somministrazione lavoro
Totale				173	147	-26	

5. GESTIONE FONDI CONTRATTUALI E RISORSE AGGIUNTIVE REGIONALI

La costituzione e la gestione dei fondi contrattuali è avvenuta secondo la disciplina contrattuale vigente, tenuto conto dei provvedimenti e delle indicazioni regionali in merito a funzioni e risorse affidate e/o trasferite ad Egas ed al graduale processo di autonomizzazione dell'ente nelle proprie funzioni istituzionali.

In particolare, i fondi comprendono:

- le risorse aggiuntive regionali, assegnate alle diverse aree contrattuali con DGR n. 426, 558 e 559 dell'anno 2018;
- le risorse aggiuntive centralizzate di competenza Egas, a seguito di determinazione a consuntivo del riparto tra gli enti del SSR delle rar sovrazionali assegnate a tale titolo per l'anno 2018, comprensive delle risorse non utilizzate nell'anno 2017;

- la quota di competenza Egas, come individuata nella tabella 2.3 delle *Direttive per la redazione del bilancio consuntivo 2018*, delle risorse sovraziendali per il progetto Elisoccorso, di cui alla DGR 426/2018;
- il finanziamento regionale per il trasferimento di funzioni dalla Regione e dagli altri Enti del SSR, disposto, da ultimo, con DGR n. 185 del 2.2.2018 di approvazione definitiva delle Linee annuali di gestione SSR 2018;
- l'incremento del fondo premialità/risultato delle diverse aree contrattuali con una quota fino al tetto massimo del 1% del monte salari, come previsto dai vigenti CCNL e dalle direttive.

La rendicontazione delle risorse regionali aggiuntive, sia in termini economici sia in termini di progettualità, è riportata, distintamente per l'area del comparto e per le aree dirigenziali, nelle tabelle allegate da n. 1 a n. 9.

6. RINNOVI CONTRATTUALI PERSONALE DIPENDENTE 2016-2018

La rendicontazione dei costi sostenuti per l'applicazione del rinnovo del CCNL del comparto per il triennio 2016-2018 è riportata all'allegata tabella n. 10.

7. ACCANTONAMENTO PER RINNOVI CONTRATTUALI

Si è provveduto alla costituzione di un accantonamento per il rinnovo del CCNL 2016/2018 della dirigenza per la quota di competenza 2018 nei limiti stabiliti dalle direttive regionali.

8. FORMAZIONE

Il Piano Annuale della Formazione dell'Ente è stato adottato con DDG n. 29 del 28.3.2018.

Nel 2018 sono stati realizzati complessivamente n. 30 eventi formativi, per complessive n. 63 edizioni. Gli eventi realizzati da EGAS su mandato regionale, ovvero inclusi nel PRF, sono stati n.20, di questi n.14 iniziative formative sono state attivate in collaborazione con altri Enti/Provider. I corsi riservati al personale dell'Ente sono stati n. 6 corsi di cui n. 2 in FAD. I partecipanti complessivi sono stati n. 1967 cui sono stati riconosciuti, qualora previsto, n. 297,7 crediti ECM.

E' stata completata la formazione degli operatori SORES sul sistema dispatch in uso nella Centrale operativa 118 regionale e la formazione di base sui temi dell'emergenza/urgenza per gli operatori sanitari.

Sono stati realizzati i seguenti eventi per il personale interno ed esterno in materia di sicurezza sul lavoro:

- "Formazione generale del lavoratore sulla sicurezza" in modalità FAD
- "Formazione specifica del lavoratore sulla sicurezza" rivolto esclusivamente a personale interno
- "Aggiornamento RLS"
- "Corso di aggiornamento per RSPP e ASPP"

Nell'area della prevenzione e sicurezza sul lavoro sono inoltre stati realizzati per il personale degli Enti del SSR i seguenti eventi:

- "Formazione per i Rappresentanti dei Lavoratori per la Sicurezza (RLS). Corso base"
- "L'uso sicuro e appropriato delle apparecchiature biomedicali"

E' stata completata la formazione degli addetti alla squadra antincendio.

Per l'area della trasparenza e anticorruzione sono stati realizzati i seguenti eventi:

- "Il Piano Triennale per la Prevenzione della Corruzione e la Trasparenza 2018-2020" riservato ai referenti trasparenza e anticorruzione dell'Ente;
- "Prevenzione della corruzione e trasparenza nel settore degli appalti e contratti pubblici" in modalità FAD;

- “Gli acquisti telematici CONSIP: dalle Convenzioni al Sistema Dinamico di Acquisizione della Pubblica Amministrazione” dedicata al personale afferente al Dipartimento Forniture e Logistica Centralizzata e aperto anche agli operatori degli Enti del SSR.

L’Ente ha inoltre aderito al “Progetto VALORE PA INPS – Corsi di formazione 2018” anche per la seguente area tematica “Il controllo della spesa pubblica e la valutazione delle spese pubbliche; bilancio e contabilità. Appalti e contratti pubblici”, per consentire la partecipazione gratuita di personale individuato ai corsi attivati in ambito regionale dalle Università selezionate con specifica procedura dall’INPS nell’ambito del progetto VALORE PA.

Sono stati avviati percorsi formativi previsti dal PRF 2016-2018, anche mediante convenzionamento con altri Provider ECM, in relazione alle priorità e richieste della Direzione Centrale Salute tra cui:

- Il Lean management nella sanità del Friuli Venezia Giulia
- Formazione sul sistema di prenotazione delle prestazioni ambulatoriali per gli operatori delle farmacie territoriali
- La presa in carico e la gestione clinico assistenziale del paziente con malattia renale cronica nei vari stadi: PDTA regionale
- Dementia Community Friendly. Vivere con l'alzheimer, è possibile costruire una comunità amica delle persone con demenza?
- Oltre la domotica 2018-2030. Quali nuove opportunità per la disabilità evitabile e per una vita senza barriere?

Nel corso dell’anno è proseguita la collaborazione avviata negli anni scorsi con l’Istituto Zooprofilattico Sperimentale delle Venezie (IZSVE) per la realizzazione di eventi formativi riservati al personale dell’area della prevenzione, in particolare dei servizi veterinari e dei servizi di prevenzione e sicurezza degli ambienti di lavoro delle Aziende Sanitarie della Regione Autonoma Friuli Venezia Giulia.

Il Servizio ha garantito la gestione della linea di finanziamento sovraziendale assegnata ad EGAS e denominata “Piano della formazione, della comunicazione e studi” mediante pagamenti diretti o ristoro dei costi per i corsi affidati, dal Piano Regionale della Formazione e/o dalla Direzione Centrale Salute, ad altri Provider ECM della Regione FVG.

9. INVENTARIO FISICO DEI BENI

Egas gestiva lo stoccaggio dei beni sanitari e non sanitari acquistati afferenti l’attività commerciale contabilizzando le attività di magazzino su due diversi centri di imputazione: il magazzino beni, ove sono registrati i movimenti dei beni distribuiti agli enti del SSR, e il magazzino DPC, che rileva i movimenti di farmaci della Distribuzione per Conto.

I beni distribuiti da EGAS agli enti del SSR sono ricevuti, custoditi e distribuiti dall’operatore logistico incaricato - COOPSERVICE Soc. Coop. p. A. - nell’ambito del contratto che Egas ha stipulato con l’operatore stesso a seguito di procedura di gara. I beni, oltre che presso il Magazzino Centralizzato di Pordenone, sono stoccati anche presso i buffer situati presso i principali presidi ospedalieri. Le giacenze sono controllate dall’operatore logistico secondo un programma di monitoraggio definito con procedura di magazzino, che prevede verifiche quotidiane, trimestrali e annuali o su specifica richiesta di EGAS. Il controllo si svolge mediante conta fisica del materiale presente. L’esito della conta viene confrontato con la corrispondente giacenza presente nel sistema informativo; in caso di scostamenti vengono effettuate delle verifiche ulteriori, fino alla individuazione delle ragioni dello scostamento ed alla sua rettifica.

I farmaci in regime di distribuzione per conto (DPC) vengono ricevuti, custoditi e distribuiti da UNICO Spa, che svolge la funzione di distributore capofila, come previsto nel rinnovo della convenzione sottoscritto in data 29.12.2017 da Regione, Federfarma e Assofarm e nel regolamento-disciplinare tecnico sottoscritto in data 06.07.2018 dai componenti del gruppo

tecnico. I beni sono conservati presso il magazzino del distributore capofila, i distributori intermedi e le farmacie regionali convenzionate.

Il valore delle complessive giacenze è aumentato mediamente del 16,84 % rispetto al 2017. Le ragioni dell'aumento sono da ricercarsi principalmente nella crescita dei volumi trattati conseguente all'ingresso durante il corso dell'anno dell'area triestina. Il graduale inserimento dei due Ospedali e successivamente del Territorio hanno infatti portato sia ad un aumento del numero delle anagrafiche di beni sanitari gestite a stock che ad un aumento del numero di righe distribuite ai reparti.

Le tabelle sotto riportate confrontano i dati degli anni 2017 e 2018.

	2017	2018	VARIAZIONE %
NR. ANAGRAFICHE A STOCK DI BENI SANITARI	8.541	9.044	+6%
NR. RIGHE DISTRIBUITE AI REPARTI	1.524.264	1.701.614	+11,6%

Ai fini della valorizzazione del fondo svalutazione si è tenuto conto degli elementi di seguito evidenziati. Il magazzino è valorizzato con il metodo del prezzo medio ponderato; l'effetto di trascinarsi della riduzione dei prezzi già manifestata nel corso dell'anno precedente e i fisiologici cali di prezzo nel mercato hanno nel complesso generato un trend di riduzione dei prezzi medi ponderati nel 2018.

Analizzando più nel dettaglio la riduzione di valore si rileva che il fenomeno ha interessato in modo particolare i farmaci a seguito di alcune importanti scadenze di brevetti che hanno generato l'uscita sul mercato di farmaci biosimilari e generici con un conseguente abbattimento dei prezzi. A partire da tale analisi si prevede un effetto di tale fenomeno su prezzi medi ponderati delle giacenze di fine di anno pari a € 412.053,00.

Nella tabella seguente sono evidenziati alcuni dei farmaci oggetto dell'analisi svolta.

MINSAN_10	NOME_FARMACO	PMP 2017	PMP 2018	DIFFERENZA PREZZO
035946161	HUMIRA*SC 2PEN 0,4ML 40MG+2T	€ 424,33	€ 297,38	-€ 126,95
035946122	HUMIRA*SC 2SIR 0,4ML 40MG+2T	€ 424,33	€ 323,47	-€ 100,86
035418060	COPAXONE*SC 12SIR 40MG/ML	€ 52,07	€ 31,91	-€ 20,17
037046012	TYGACIL*INFUS 10FL 5ML 50MG	€ 47,67	€ 10,43	-€ 37,24

Come negli anni precedenti, anche nel 2018 è stata effettuata l'analisi sui beni c.d. NO MOVER, ovvero le anagrafiche di magazzino che non hanno trovato movimentazione negli ultimi 18 mesi in quanto sono venute meno le condizioni organizzative/normative che ne hanno generato il fabbisogno. Al 31/12/2018 il valore complessivo dei NO MOVER risultava pari a € 294.062,00 ripartiti tra le categorie merceologiche come in tabella.

CATEGORIE MERCEOLOGICHE			NO MOVER
C00	220	DISPOSITIVI MEDICI	€ 234.651,00
	240	DISPOSITIVI MEDICO DIAGNOSTICI IN VITRO (IVD)	€ 1.082,00
	260	MATERIALI PER LA PROFILASSI (VACCINI)	€ 13.073,00
	280	MATERIALI E PRODOTTI PER USO VETERINARIO	€ 128,00
	290	ALTRI BENI E PRODOTTI SANITARI	€ 10.865,00
C05	330	MATERIALI DI GUARDAROBA, DI PULIZIA E DI CONVIVENZA	€ 20.917,00
	350	CANCELLERIA E STAMPATI	€ 3.655
	351	MATERIALI DI CONSUMO PER L'INFORMATICA	€ 8.837
	360	MATERIALI ED ACCESSORI PER BENI SANITARI	€ 854,00
			€ 294.062,00

10. INVESTIMENTI

Nel corso del 2018 è stato concesso ad EGAS (ora ARCS) un finanziamento di €. 200.000,00 (DGR 561/2018; SETI 2018/1480) quale quota integrativa per rinnovo beni tecnologici e informatici, ed un finanziamento di € 280.000,00 (DGR 1424/2018, SETI 2018/1481) destinato all'adeguamento dei sistemi informativi dell'Azienda.

Nel corso dell'anno 2018 sono stati effettuati acquisti rivolti al rinnovo di beni mobili, tecnologici e informatici principalmente finalizzati alla messa a regime di edifici e strutture connesse alle nuove funzionalità e attività, nonché al completamento delle dotazioni della Centrale Operativa 118 SORES.

La tabella Allegato 3 Investimenti evidenzia lo stato di avanzamento dei Piani Investimenti al 31.12.2018.

11. LA GESTIONE ECONOMICO FINANZIARIA

Il Bilancio d'esercizio 2018 presenta un risultato positivo di €. 1.594.382.

Come evidenziato in premessa, il presente bilancio d'esercizio rappresenta il bilancio di chiusura di EGAS, ai sensi di quanto disposto dalla L.R. 27/2018, che prevede altresì il subentro di ARCS nei rapporti giuridici attivi e passivi. Nella redazione del bilancio si è pertanto tenuto conto di questi elementi, pur se in continuità nell'applicazione dei criteri di valutazione.

Conto Economico

Di seguito la rappresentazione sintetica del confronto fra consuntivo 2017, preventivo 2018 e consuntivo 2018:

CONFRONTO CONTO ECONOMICO	CONSUNTIVO 2017	PREVENTIVO 2018	CONSUNTIVO 2018	VARIAZIONE 2018-2017	VARIAZIONE PREVENTIVO 2018-CONSUNTIVO 2018
VALORE DELLA PRODUZIONE	289.574.212	295.891.865	331.575.434	42.001.222	35.683.569
COSTI DELLA PRODUZIONE	- 287.903.091	- 295.262.241	-329.317.096	-41.414.005	- 34.054.855
IMPOSTE	- 483.801	- 633.170	- 599.566	- 115.765	33.604
SALDO GESTIONE CARATTERISTIC	1.187.320	3.546	1.658.772	471.452	1.662.318
GESTIONE FINANZIARIA	3.346	3.546	2.270	- 1.076	- 1.276
GESTIONE STRAORDINARIA	- 23.624		- 66.660	- 43.036	- 66.660
RISULTATO D'ESERCIZIO	1.167.042	-	1.594.382	427.340	1.594.382

I principali eventi che hanno caratterizzato l'andamento economico dell'esercizio 2018 sono principalmente riconducibili alle macrotipologie di seguito descritte:

- di particolare rilievo l'attività svolta nella funzione di logistica centralizzata di magazzino, dove si è proceduto, progressivamente nel corso dell'anno al perfezionamento del processo di automazione del magazzino ed all'avvio di nuove progettualità distributive, al fine di meglio corrispondere alle esigenze delle aziende del SSR e di rendere possibile il completamento dell'accentramento della distribuzione sull'intero territorio regionale. Le forniture per l'area di ASUI TS hanno avuto graduale attuazione a far tempo da maggio 2018, completando così l'accentramento del servizio di logistica con garanzia del servizio fornito all'intera area del SSR;
- progressività nell'attuazione della manovra sulla dotazione organica, prevista a regime sui dodici mesi in sede preventiva, tenuto conto che alcune linee di sviluppo e consolidamento sono state riprogrammate in ottemperanza a specifiche direttive regionali. In tale dinamica assume particolare rilievo la manovra sulla dotazione sanitaria, attesa la temporanea sospensione dell'assunzione di n. 4 dirigenti medici, previsti per il servizio di guardia sulle 24 h per la Centrale operativa 118 regionale, la cui attivazione è stata rinviata in attesa di ulteriori valutazioni da parte del CREU;
- è proseguita la gestione del fondo assicurativo secondo i nuovi criteri introdotti per gli esercizi 2017 e 2018 che prevedono che la generazione di probabilità di rischi superiori all'importo garantito dalle direttive regionali venga posto a carico del bilancio dell'azienda competente. Secondo tale principio ed in continuità con i criteri di valutazione adottati per gli anni pregressi, è stata accantonato a carico del bilancio 2018 di EGAS un importo pari al valore ritenuto necessario per adeguare il relativo fondo al valore dei rischi ritenuti probabili al 31/12/2018, per le sopravvenute conoscenze verificatesi nell'anno 2018, relativamente al periodo 2006-2018. Si tratta, pertanto di maggiori rischi, anche su sinistri pregressi, sopravvenuti nel 2018 in virtù di fatti nuovi al tempo non conosciuti e non conoscibili e quindi ascritti alla dell'esercizio 2018 A parziale ristoro di tale posta di accantonamento ha concorso il finanziamento regionale sovraziendale finalizzato e il

rimborso posto a carico dell'AAS 2 per 455.596€, pari all'importo dello sfondamento registrato relativamente ai rischi 2017. Ai sensi dell'art. 2423-ter del cc lo schema di conto economico 2017 è stato reso comparabile al 2018

Stato Patrimoniale

Di seguito la rappresentazione sintetica del confronto tra consuntivo 2018 e 2017:

CONFRONTO STATO PATRIMONIALE	CONSUNTIVO 2017	CONSUNTIVO 2018	VARIAZIONE ASSOLUTA CONSUNTIVO 2018-2017	VARIAZIONE % CONSUNTIVO 2018-2017
IMMOBILIZZAZIONI	254.043	363.053	109.010	43%
RIMANENZE	47.895.502	55.958.717	8.063.215	17%
CREDITI	40.662.380	53.977.091	13.314.711	33%
DISPONIBILITA' LIQUIDE	70.405.254	31.330.728	- 39.074.526	-55%
RATEI E RISCONTI	1.220.550	-	- 1.220.550	-100%
TOTALE ATTIVO	160.437.729	141.629.589	- 18.808.140	-12%
PATRIMONIO NETTO	1.971.469	2.755.971	784.502	40%
FONDI PER RISCHI ED ONERI	55.667.662	53.427.287	- 2.240.375	-4%
DEBITI	102.798.598	85.446.331	- 17.352.267	-17%
TOTALE PASSIVO	160.437.729	141.629.589	- 18.808.140	-12%

Le principali variazioni intervenute sono ascrivibili a:

- l'incremento delle immobilizzazioni che riflette l'avvenuto adeguamento logistico e l'attrezzaggio conseguente all'implementazione e stabilizzazione delle nuove funzioni assunte da EGAS (in particolare la Centrale Operativa 118);
- l'incremento delle rimanenze finali per l'adeguamento delle scorte ai fabbisogni rilevati;
- l'incremento dei crediti verso ASR che riflette l'incremento dei volumi di servizio del magazzino centralizzato;
- iscrizione nel patrimonio netto delle quote di c/capitale concesse nell'anno 2018;
- i fondi per rischi sono stati adeguati alla valutazione di probabilità stimate per tipologia di rischio e le motivazioni sono meglio espone nella nota integrativa. In tale voce trovano altresì allocazione le quote inutilizzate di contributi finalizzati il cui importo ha subito una diminuzione di ca. 2 mln di euro nella voce dei finanziamenti sovraziendali gestiti in delega per conto della Regione;
- la diminuzione dei debiti v/fornitori (- 14 mln euro) è ascrivibile tra le operazioni propedeutiche alla cessazione di EGAS e costituzione di ARCS descritte in premessa: al fine di evitare ritardi nei pagamenti conseguenti alle operazioni di apertura della nuova azienda effettuate nel mese di gennaio 2019, nel corso del mese di dicembre 2018 sono stati anticipati i termini di pagamento delle fatture;
- la variazione nelle disponibilità liquide sono il riflesso finanziario dell'andamento sopra descritto.

Per gli ulteriori scostamenti e approfondimenti si rinvia alla nota integrativa e alle ulteriori sezioni della presente relazione.

12. PROPOSTA DI DESTINAZIONE DELL'UTILE D'ESERCIZIO 2018

In linea con i dettati normativi del D. e il Lgs. 118/2011 in merito all'impiego dell'utile d'esercizio 2018, pari a €. 1.594.382, si propone il riporto a nuovo con successivo accantonamento a riserva. Nell'anno 2019, ad avvenuta adozione, consolidamento e approvazione degli atti relativi al controllo annuale sul bilancio di esercizio 2018 del Servizio sanitario regionale, in correlazione con l'evoluzione delle linee di sviluppo di ARCS, verranno proposti eventuali piani di utilizzo di quota parte delle somme per investimenti in conto capitale.

13. ALLEGATI ALLA RELAZIONE

All. 1 - Rendicontazione linee progettuali 2018

All. 2 - Rendicontazione obiettivi di patto 2018

All. 3 - Investimenti

Tabelle da 1 a 9 - Rendicontazione RAR

Tabella 10 - Rinnovo CCNL comparto 2016-2018

RENDICONTAZIONE LINEE PROGETTUALI 2018

3.1.2. sub a) Acquisizione e/o spostamento di funzioni	
Obiettivo	Risultato atteso
Acquisizione funzione CeForMed.	Nel corso del 1 quadrimestre 2018 sono state avviate le azioni propedeutiche al trasferimento della funzione, ivi inclusa l'informativa sindacale prevista dall'art. 31 del D.Lgs. 165/2001. L'attività è stata sospesa dalla DCS con nota prot. n. 11863 del 14.6.2018, precisando che il perfezionamento del passaggio di funzioni sarebbe avvenuto solo in seguito ad intervento legislativo regionale. Successivamente l'obiettivo è stato definitivamente stralciato con DGR 2350/2018.

3.1.2. sub b) Acquisizione e/o spostamento di funzioni	
Obiettivo	Risultato atteso
Attivazione Gruppo collaborativo regionale dei dispositivi medici di AGENAS nell'ambito della struttura Health Technology Assessment.	Attivazione Gruppo collaborativo regionale dei dispositivi medici di AGENAS nell'ambito della struttura Health Technology Assessment.
Attuazione al 31/12/2018:	
Sono stati individuati i referenti EGAS per la rete dei referenti regionali HTA sui dispositivi medici. EGAS ha garantito la partecipazione dei referenti agli incontri della rete in data 07.02.2018 e 09.04.2018.	

3.1.2. sub c) Acquisizione e/o spostamento di funzioni	
Obiettivo	Risultato atteso
Avvio della formazione ad indirizzo regionale sull'attuazione del Riordino del SSR ex L.R. 17/2014, con particolare riferimento ai Piani regionali e alle Reti di cui agli artt. 37, 38, 39 della predetta L.R.	Istituzione di un Centro di coordinamento delle Professioni sanitarie cui afferirà un Referente per ciascuna area delle professioni sanitarie previste dalla L. 251/2000 e L.R. 10/2007, in coerenza con le direttive della DCSISPS.
Attuazione al 31/12/2018:	
Il Centro di coordinamento delle Professioni sanitarie è stato istituito con decreto n. 20 del 14/03/2018 ed integrato con successivo decreto n. 32 del 06/04/2018.	

3.1.2. sub d) Acquisizione e/o spostamento di funzioni	
Obiettivo	Risultato atteso
Concorsi centralizzati area comparto	Espletamento delle procedure per il concorso unico regionale per la qualifica di Collaboratore professionale sanitario infermiere e di Operatore socio sanitario con approvazione entro il 31/12/2018 delle graduatorie dei vincitori.
Attuazione al 31/12/2018:	
Relativamente al concorso per Collaboratore professionale sanitario infermiere con decreto n. 78 del 24/09/2018 è stata adottata la graduatoria finale. Con decreto n. 117 del 20/12/2018 è stata approvata la graduatoria di merito e la graduatoria definitiva; con decreto n. 125 del 27/12/2018 sono stati rettificati degli allegati.	

3.1.3.	Emergenza urgenza	
Obiettivo	Risultato atteso	
Attuazione L.R. 24/2017 Soccorso alpino regionale.	Gestione della convenzione tra Servizio Sanitario Regionale, soccorso alpino e protezione civile, per quanto di competenza del SSR.	
Attuazione al 31/12/2018:		
<p>Con decreto n. 135 del 28/12/2017 è stata approvata la Convenzione che regola, a far tempo dal 01/01/2018, i rapporti tra Servizio Sanitario Regionale, Soccorso Alpino e Protezione Civile, per quanto di competenza del SSR. Nella seduta del CREU del 28/02/2018 è stata approvata la proposta di programmazione economica e di attività presentata dal CNSAS per l'anno 2018. Come previsto dalla Convenzione per la parte economica, sono state erogate nr. 2 rate di finanziamento a titolo di acconto per l'anno 2018: la 1° in data 19/03/2018 e la 2° in data 10/08/2018. In data 16/01/2019 è stata inoltrata al CNSAS la richiesta di redazione della relazione economica e di attività a consuntivo per il 2018, per il successivo inoltro al CREU al fine di acquisirne il parere di competenza, come previsto dalla convenzione.</p>		

3.1.6.	Reti di patologia	
Obiettivo	Risultato atteso	
Implementazione di un sistema informatico / informativo in grado di mettere in comunicazione operativa i mezzi di soccorso (ambulanze, automediche ed eliambulanza) fra loro e con i servizi di pronto soccorso e la centrale operativa 118, per la registrazione e la trasmissione contestuale di informazioni cliniche.	Elaborazione di una proposta, in collaborazione con AAS e ASUI, per l'implementazione di un software idoneo alla gestione delle informazioni. L'attuazione dell'obiettivo è vincolato al progetto di stabilizzazione/rinnovamento del sistema CUS previsto per il 2018.	
Attuazione al 31/12/2018:		
<p>E' stato redatto il documento "Implementazione di un sistema informatico-informativo di comunicazione operativa fra mezzi di soccorso fra loro e con eliambulanza, i servizi P.S. e centrale operativa dell'emergenza sanitaria, per registrazione e la trasmissione contestuale di informazioni cliniche". Agli atti la relazione e la relativa tabella di confronto delle possibili soluzioni del mercato.</p>		

3.2.3. sub a)	Gli screening oncologici in Regione Friuli Venezia Giulia (Programma II PRP)	
Obiettivo	Risultato atteso	
Coordinamento di un centro unico di lettura regionale per lo screening mammografico che, mantenendo le attuali sedi di refertazione, favorisca, di concerto con la Direzione Salute, composizioni di terne arbitrali atte a migliorare la performance di refertazione.	<p>Realizzazione di un centro regionale unico di lettura per lo screening mammografico entro il 31/12/2018.</p> <p>Adozione di una modalità di assegnazione delle letture che garantisca - sulla base della media aziendale dell'ultimo triennio - la proporzione di letture per ogni Azienda, indipendentemente dalla residenza della persona, programmando eventuali bilanciamenti anche su base pluriennale.</p> <p>Monitoraggio dell'assegnazione delle letture ad ogni singola azienda e invio di almeno 2 report alla DCS.</p>	
Attuazione al 31/12/2018:		
<p>E' stata avviata in via sperimentale a partire dal secondo semestre 2018 l'attività relativa al centro regionale unico di lettura per lo screening mammografico.</p> <p>E' stata garantita l'assegnazione delle letture per tutte le Aziende della Regione applicando il modello già in uso per il centro di lettura di Udine con i necessari e richiesti correttivi per le diverse sedi. In questa prima fase, in accordo con la DCS, si sono mantenute le modalità prevalenti precedenti pur iniziando il percorso di omogeneizzazione delle assegnazioni di lettura (ai fini della garanzia della qualità del processo e di equilibrio tra le Aziende) preludio di un equilibrio più completo da realizzarsi quando i sistemi di pagamento delle incentivazioni lo consentiranno.</p>		

Atteso che il Centro Unico di lettura è stato avviato in via sperimentale nel secondo semestre 2018, è stato elaborato solo il report relativo a tale periodo, inviato via mail alla Direzione Centrale Salute in data 23.1.2019. A regime, a partire dal 2019, il periodo di attività da monitorare sarà annuale e pertanto la reportistica potrà essere semestrale come previsto. Stante il carattere sperimentale del secondo semestre 2018, si è mantenuta la modalità per cui la rendicontazione alle singole Aziende avviene direttamente da parte della DCS (comunicazione prot. N. 2882 del 31.01.2019 avente per oggetto 'Consuntivo letture radiologi di screening 2018'); le modalità a regime saranno concordate con la DCS.

3.2.3. sub b) Gli screening oncologici in Regione Friuli Venezia Giulia (Programma II PRP)	
Obiettivo	Risultato atteso
Acquisizione sistemi di prelievo e trasporto campioni cervicovaginali e sistemi diagnostici per la determinazione di HPV DNA in prelievi cervicovaginali. Collaborazione con la Direzione Centrale per la riorganizzazione della logistica di supporto.	Realizzazione entro il 31.12.2018 della gara di acquisizione dei sistemi di prelievo e trasporto campioni. Assicurare il supporto richiesto dalla DCS nelle attività di riorganizzazione.
Attuazione al 31/12/2018:	
Il sistema di prelievo e trasporto dei campioni è stato aggiudicato in base ad una procedura di gara ad evidenza pubblica con Determinazione Dirigenziale n.921 del 10/08/2018; l'acquisizione dei sistemi diagnostici per la determinazione di HPV DNA in prelievi cervicovaginali è stata aggiudicata in base ad una procedura di gara ad evidenza pubblica con Determinazione Dirigenziale Egas n.1256 del 15/11/2018. E' stata, altresì, assicurata, la collaborazione nella progettazione delle attività e nel supporto quale membro del gruppo tecnico per la gara dei trasporti dei campioni per HPV DNA.	

3.2.3. sub c) Gli screening oncologici in Regione Friuli Venezia Giulia (Programma II PRP)	
Obiettivo	Risultato atteso
Garanzia della continuità dell'attuale assetto organizzativo di erogazione dello screening mammografico basato su Unità mobili.	Procedura di gara avviata entro 31.12.2018.
Attuazione al 31/12/2018:	
Con Determinazione dirigenziale Egas n.1399 del 21/12/2018 è stata indetta la gara a procedura aperta ai sensi dell'art. 60 del D.Lgs. 50/2016, per l'affidamento dell'appalto ID18SER009 servizio di screening mammografico con unità mobile per le Aziende del SSR FVG; il bando di gara sopra soglia europea è stato pubblicato sulla GUCE in data 28/12/2018.	

3.3.2. Accreditamento	
Obiettivo	Risultato atteso
Partecipazione al programma di accreditamento nazionale degli organismi tecnicamente accreditanti.	EGAS mette a disposizione dell'OTA il personale formato dall'AGENAS per le attività previste.
Attuazione al 31/12/2018:	
EGAS ha garantito la presenza di proprio personale qualificato agli audit nazionali (Toscana in Febbraio come valutatore e coordinatore di visita in Liguria in Luglio) come richiesto dal Ministero della Salute e dall'AGENAS; inoltre ha garantito la predisposizione della documentazione e la presenza per l'audit nazionale per l'Organismo Tecnicamente accreditante della Regione Friuli Venezia Giulia (audit svolto nel mese di Novembre 2018). E' stata garantita la presenza a tutte le riunioni dell'Organismo Tecnicamente accreditante del FVG.	

3.4.	Assistenza farmaceutica	
Obiettivo	Risultato atteso	
<p>Governo delle politiche regionali di acquisto dei farmaci e dei dispositivi medici.</p>	<ol style="list-style-type: none"> 1. Potenziamento - avvalendosi di competenze sia interne che delle AAS - della capacità di coordinamento e di stesura capitolati tecnici per acquisto di farmaci e dei dispositivi medici. 2. Messa a disposizione degli Enti SSR e della DCS di tutte le informazioni relative alle procedure di acquisto in forma riepilogativa (farmaci, prezzi, eventuali accordi quadro) secondo quanto stabilito dalla L. 232/2016. 3. Messa a disposizione delle Aziende di una lista, aggiornata mensilmente, dei farmaci aggiudicati a gara con particolare riferimento a quelli della DPC. 4. Monitoraggio puntuale delle politiche di acquisto dei medicinali in DPC ed adozione di ogni misura conseguente, in un'ottica di economicità. 5. Ristoro delle somme spettanti a ciascun ente del SSR per Risk sharing, cost sharing e payment by results. 6. Riscontro ad eventuali approfondimenti richiesti dalla DCS in relazione ai flussi informativi entro 15 gg. 	
Attuazione al 31/12/2018:		
<ol style="list-style-type: none"> 1. I farmacisti hanno continuato a garantire nell'anno 2018 la partecipazione ai lavori dei Gruppi Tecnici e delle Commissioni giudicatrici per l'acquisto di farmaci, ampliando inoltre il proprio contributo anche all'area dei Dispositivi Medici. 2. Le informazioni sono state regolarmente messe a disposizione degli enti e della DCS (vedi in particolare la gara dei Farmaci Biologici e Biosimilari 17FAR001.1 aggiudicata a luglio). 3. Sono stati periodicamente inviati alle Aziende sanitarie gli elenchi aggiornati dei farmaci prescrivibili in DPC. 4. EGAS ha provveduto regolarmente al monitoraggio e segnalato in tempo reale l'uscita sul mercato di farmaci equivalenti e biosimilari alla scadenza brevettuale del brand, sia in ambito ospedaliero che per la distribuzione in DPC. 5. L'attività è proseguita rispetto al 2018 con le modalità già in uso, adeguate alle specifiche esigenze emerse nel corso del 2018. Sono già stati inviati n. 12 di report mensili alla DCS relativi al monitoraggio delle somme ristorate agli enti del SSR. L'importo ristorato nel 2018 ammonta a €. 2.995.414,99. 6. Non sono pervenute richieste di approfondimento dalla DCS in relazione ai flussi informativi. 		

3.6.2.	Emergenza urgenza	
Obiettivo	Risultato atteso	
Centrale operativa 118	<ul style="list-style-type: none"> - Utilizzo del dispatch almeno nel 75% degli interventi di soccorso. - Monitoraggio dei tempi della SORES (attesa per la risposta, invio mezzo di soccorso, arrivo mezzo di soccorso) e comunicazione dei dati rilevati al CREU. - Monitoraggio di conformità dei mezzi di soccorso con report da presentare al CREU entro l'ultima riunione del 2018. - Monitoraggio delle competenze degli infermieri che prestano servizio nelle ambulanze ALS e dei medici che prestano servizio in automedica e in elisoccorso, con report da presentare al CREU entro settembre 2018. <p>Il CREU presenta relazione alla DCS entro il 31/12/2018.</p>	
Attuazione al 31/12/2018:		
<p>Di seguito il riepilogo sull'attività prestata, come da relazione agli atti della Centrale Operativa SORES:</p> <ol style="list-style-type: none"> 1. La percentuale di utilizzo medio del dispatch si attesta al 43,8%; 2. I tempi della SORES sono stati monitorati. La relazione è stata inviata alla DCS con nota prot.3153 del 01/02/2019; 3. Non è stata redatta idonea reportistica da sottoporre all'esame del CREU; 4. L'analisi dei percorsi formativi del personale operante sui mezzi di soccorso del FVG è stata presentata al CREU nella riunione del 14.11.2018, come da verbale agli atti. Il documento attesta l'adeguatezza della qualità della formazione degli operatori. Per quanto riguarda i medici sono state definite le competenze del medico di automedica e di elisoccorso. <p>Il CREU ha inviato copia dei verbali di ogni incontro svoltosi nell'anno 2018 alla DCS quale attestazione dell'attività svolta.</p>		

3.7.1 sub a)	Tempi di attesa	
Obiettivo	Risultato atteso	
Monitoraggio tempi d'attesa	<p>Predisposizione ed invio alla DCS dei monitoraggi dei tempi di attesa regionali:</p> <ul style="list-style-type: none"> - 12 report mensili - 2 report semestrali (il secondo entro il 31/01/2019) - 1 report annuale (entro il 31/01/2019). <p>Evidenza della partecipazione ai monitoraggi nazionali.</p>	
Attuazione al 31/12/2018:		
<p>Nel rispetto dei tempi previsti, sono stati inviati alle aziende ed alla DCS 12 rapporti mensili, 2 semestrali ed uno annuale. Inoltre, la reportistica relativa al periodo gennaio - settembre è stata riepilogata alla DCS con pec del 31.10.2018, quella relativa ai mesi di ottobre e novembre con pec del 20.12.2018, mentre l'ultimo report di dicembre e l'annuale TDA sono stati inviati rispettivamente con pec del 14.1.2019 e 18.1.2019.</p> <p>I monitoraggi nazionali sono stati eseguiti (evidenza nei rapporti portale AGENAS).</p>		

3.7.1 sub b)	Tempi di attesa	
Obiettivo	Risultato atteso	
Agende di prenotazione	Predisposizione ed invio alla Direzione Centrale Salute di 2 report di monitoraggio (uno per ciascun semestre) sull'apertura delle agende e quindi sulla prenotabilità costante di tutte le prestazioni oggetto del monitoraggio dei Tempi di Attesa. Il report del secondo semestre deve essere presentato entro il 31/01/2019.	
Attuazione al 31/12/2018:		
Sono stati predisposti e inviati i 2 report previsti di monitoraggio (uno per ciascun semestre) sull'apertura delle agende e quindi sulla prenotabilità costante di tutte le prestazioni oggetto del monitoraggio dei tempi di attesa.		

5.1.	Sistema PACS regionale	
Obiettivo	Risultato atteso	
Supporto alla DCS per attività di coordinamento PACS	Sviluppo di soluzioni di consolidamento e ottimizzazione del sistema PACS regionale e dei relativi sistemi di gestione e governance. Analisi delle possibili soluzioni di continuità del sistema PACS regionale in coerenza con i vincoli e opportunità degli accordi contrattuali in essere e con i programmi di sviluppo del sistema informativo sanitario regionale. Coordinamento delle attività per le aree di intervento aziendali precedentemente elencate.	
Attuazione al 31/12/2018:		
In aggiunta alle consuete attività di coordinamento delle attività del fornitore e del gestore del SIO INSIEL, si è condotta un'analisi puntuale delle condizioni di esecuzione contrattuale nel periodo contrattuale e si sono valutate le possibili soluzioni di stabilizzazione e ottimizzazione dei flussi operativi. L'esito è rappresentato dal documento di sintesi con le possibili soluzioni di scenari evolutivi del sistema PACS regionale consegnato alla DCS per la sua valutazione e da questa avvallata (relazione e accettazione sono agli atti).		

8.3.4.	Gestione attività finalizzate delegate	
Obiettivo	Risultato atteso	
Gestione attività sovra-aziendali delegate	Gestione delle attività finalizzate e/o delegate dalla Regione (tabella 2 "Sovra-aziendali", Linee di gestione 2018), secondo le modalità compensative definite dalla DCS.	
Attuazione al 31/12/2018:		
Tutte le attività richieste dalla DCS - con note prot. 16376-16377-16378-16379 del 04/09/2018 - sono state espletate, ivi incluso il pagamento delle sovraziendali 2017 al CRO (ODP del 04/12/2018) e all'AAS 2 (ODP del 06/12/18 voce 18-RAR).		

9.1.	Formazione	
Obiettivo	Risultato atteso	
Piano formativo aziendale (PFA) e Piano regionale della formazione (PFR).	<ol style="list-style-type: none"> 1. Adozione Piano formativo aziendale (PFA) ed invio alla Direzione Centrale entro il 31.3.2018; eventuale aggiornamento del PFA entro 30 gg. dalla pubblicazione del PFR. 2. Redazione ed invio alla Direzione Centrale della Relazione annuale sulle attività formative 2017, entro il 31.5.2018. 3. Realizzazione direttamente o tramite altro provider convenzionato delle iniziative formative indicate dalla DCS in coerenza con il piano formativo regionale (PFR). 4. Implementazione della FAD e utilizzo a regime con la piattaforma regionale di e-learning HTL. 5. Messa a regime della funzione di "iscrizioni on line" agli eventi formativi. 	
Attuazione al 31/12/2018:		
<ol style="list-style-type: none"> 1. Il Piano Annuale della Formazione dell'Ente è stato adottato con decreto DG n. 29 del 28.3.2018 e trasmesso alla DCS con nota prot. n. 10491 del 30.3.18. Agli atti la documentazione. E' stata predisposta la Relazione annuale 2017 e trasmessa alla DCS con nota prot. 17400 del 31.5.2018. 2. La Relazione annuale 2017 è stata predisposta e trasmessa alla DCS con nota prot. 17400 del 31.5.2018. 3. Le iniziative formative programmate per l'anno 2018 sono state realizzate sia direttamente dall'ente (n. 17 eventi formativi) in coerenza con il PAF e il PRF, che tramite la collaborazione in atto con l'IZSVE. 4. Sono stati avviati in modalità FAD corsi di formazione generale dei lavoratori sulla sicurezza per tutti gli Enti del SSR (escluso ASUIUD) su piattaforma di e-learning esterna (Det. EGAS n. 825 del 13/7/2018 "PC18SER037.1 AGGIUDICAZIONE SERVIZIO DI FORMAZIONE GENERALE DEL LAVORATORE SULLA SICUREZZA IN MODALITA' FAD A FAVORE DEGLI ENTI DEL SSR DEL FRIULI VENEZIA GIULIA. CIG ZC42411FC7") con integrazione a consuntivo con GFOR. E' stata approvata con DDG n. 104 del 29.11.2018 convenzione con ASUIUD per l'utilizzo della piattaforma regionale di E-Learning HTL e sottoscritta l'11.12.2018. Attivata l'iscrizione on line per i corsi riservati al personale interno. 5. L'iscrizione on line agli eventi formativi è a regime su GFOR. In EGAS è stata attivata per i corsi riservati al personale interno EGAS_18006 GIFRA: sistema di Gestione Integrata dei Flussi e Registrazione Atti e EGAS_18013 "Formazione specifica del lavoratore sulla sicurezza"; è inoltre stata attivata l'iscrizione on line al corso residenziale EGAS_18021 "Corso di aggiornamento per RSPP e ASPP" anche per il personale esterno afferente agli Enti del SSR. 		

RENDICONTAZIONE OBIETTIVI DI PATTO - DGR 736/2018					
LINEA PROGETTUALE	OBIETTIVO	MODALITA' VALUTAZIONE	VALORE	RISULTATO AL 31/12/2018	
B. CEFORMED	Acquisizione della funzione		10%	Nel corso del 1° quadrimestre 2018 sono state avviate le azioni propedeutiche al trasferimento della funzione, ivi inclusa l'informativa sindacale prevista dall'art. 31 del D.Lgs. 165/2001. L'attività è stata sospesa dalla DCS con nota prot. n. 11863 del 14.6.2018, precisando che il perfezionamento del passaggio di funzioni sarebbe avvenuto solo in seguito ad intervento legislativo regionale. Successivamente l'obiettivo è stato definitivamente stralciato con DGR 2350/2018	
C. TEMPI DI ATTESA	Monitoraggio tempi di attesa	Predisposizione ed invio alla DCS dei monitoraggi dei tempi di attesa regionali: -12 report mensili -2 report semestrali -1 report annuale. Evidenza delle partecipazioni ai monitoraggi annuali	SI> fatto No> non fatto	20%	Nel rispetto dei tempi previsti, sono stati inviati alle aziende ed alla DCS 12 rapporti mensili, 2 semestrali ed uno annuale. Inoltre, la reportistica relativa al periodo gennaio - settembre è stata riepilogata alla DCS con pec del 31.10.2018, quella relativa ai mesi di ottobre e novembre con pec del 20.12.2018, mentre l'ultimo report di dicembre e l'annuale TDA sono stati inviati rispettivamente con pec del 14.1.2019 e 18.1.2019. I monitoraggi nazionali sono stati eseguiti (evidenza nei rapporti portale AGENAS).
	Agende di prenotazione	Predisposizione ed invio alla Direzione Centrale Salute di 2 report di monitoraggio (uno per ciascun semestre) sull'apertura delle agende e quindi sulla prenotabilità costante di tutte le prestazioni oggetto di monitoraggio dei Tempi di attesa	SI> fatto No> non fatto	5,00%	Sono stati predisposti e inviati i 2 report previsti di monitoraggio (uno per ciascun semestre) sull'apertura delle agende e quindi sulla prenotabilità costante di tutte le prestazioni oggetto del monitoraggio dei tempi di attesa.
D. EMERGENZA-URGENZA	Centrale operativa 118	Monitoraggio su: 1. Utilizzo del dispatch (almeno nel 75% degli interventi di soccorso); 2. Tempi della SORES (attesa per la risposta, invio mezzo di soccorso, arrivo mezzo di soccorso e comunicazione dei dati rilevati al CREU); 3. Conformità dei mezzi di soccorso con (report da presentare al CREU entro l'ultima riunione del 2018); 4. Competenze degli infermieri che prestano servizio nelle ambulanze ALS e dei medici che prestano servizio in automedica e in elisoccorso (report da presentare al CREU)	SI> fatto No> non fatto	15% Il CREU presenta relazione illustrativa alla DCS entro il 31/12/18 su ciascuno dei punti definiti	Di seguito il riepilogo sull'attività prestata, come da relazione agli atti della Centrale Operativa SORES: 1. La percentuale di utilizzo medio del dispatch si attesta al 43,8%; 2. I tempi della SORES sono stati monitorati. La relazione è stata inviata alla DCS con nota prot. 3153 del 01/02/2019; 3. Non è stata redatta idonea reportistica da sottoporre all'esame del CREU; 4. L'analisi dei percorsi formativi del personale operante sui mezzi di soccorso del FVG è stata presentata al CREU nella riunione del 14.11.2018, come da verbale agli atti. Il documento attesta l'adeguatezza della qualità della formazione degli operatori. Per quanto riguarda i medici sono state definite le competenze del medico di automedica e di elisoccorso. Il CREU ha inviato copia dei verbali di ogni incontro svoltosi nell'anno 2018 alla DCS quale attestazione dell'attività svolta.
E. PREVENZIONE	1. Screening HPV	Gestire l'acquisizione dei sistemi prelievo e trasporto dei campioni cervicovaginali e dei sistemi diagnostici per la determinazione di HPV DNA in prelievi cervicovaginali	Entro il 31/12/18: -gara realizzata -logistica di supporto riorganizzata	10%	Il sistema di prelievo e trasporto dei campioni è stato aggiudicato in base ad una procedura di gara ad evidenza pubblica con Determinazione Dirigenziale n.921 del 10/08/2018; l'acquisizione dei sistemi diagnostici per la determinazione di HPV DNA in prelievi cervicovaginali è stata aggiudicata in base ad una procedura di gara ad evidenza pubblica con Determinazione Dirigenziale Egas n.1256 del 15/11/2018. E' stata, altresì, assicurata, la collaborazione nella progettazione delle attività e nel supporto quale membro del gruppo tecnico per la gara dei trasporti dei campioni per HPV DNA.
	2. Screening mammografico	Garantire la continuità dell'attuale assetto organizzativo di erogazione dello screening mammografico basato su unità mobili	Procedura di gara avviata entro il 31/12/2018	5%	Con Determinazione dirigenziale Egas n.1399 del 21/12/2018 è stata indetta la gara a procedura aperta ai sensi dell'art. 60 del D.Lgs. 50/2016, per l'affidamento dell'appalto ID18SER009 servizio di screening mammografico con unità mobile per le Aziende del SSR FVG; il bando di gara sopra soglia europea è stato pubblicato sulla GUCE in data 28/12/2018.
		Coordinare un centro unico di lettura regionale per lo screening mammografico che, mantenendo le attuali sedi di refertazione, favorisca composizioni di terme arbitrali atte a migliorare la performance di refertazione con contestuale monitoraggio dell'assegnazione di letture garantite ad ogni azienda	Entro il 31/12/18: -Centro unico regionale di lettura per lo screening realizzato -monitoraggio dell'assegnazione delle letture ad ogni singola azienda (almeno 2 report inviati alla DCS)	5%	E' stata avviata in via sperimentale a partire dal secondo semestre 2018 l'attività relativa al centro regionale unico di lettura per lo screening mammografico. E' stata garantita l'assegnazione delle letture per tutte le Aziende della Regione applicando il modello già in uso per il centro di lettura di Udine con i necessari e richiesti correttivi per le diverse sedi. In questa prima fase, in accordo con la DCS, si sono mantenute le modalità prevalenti precedenti pur iniziando il percorso di omogeneizzazione delle assegnazioni di lettura (ai fini della garanzia della qualità del processo e di equilibrio tra le Aziende) preludio di un equilibrio più completo da realizzarsi quando i sistemi di pagamento delle incentivazioni lo consentiranno. Atteso che il Centro Unico di lettura è stato avviato in via sperimentale nel secondo semestre 2018, è stato elaborato solo il report relativo a tale periodo, inviato via mail alla Direzione Centrale Salute in data 23.1.2019. A regime, a partire dal 2019, il periodo di attività da monitorare sarà annuale e pertanto la reportistica potrà essere semestrale come previsto. Stante il carattere sperimentale del secondo semestre 2018, si è mantenuta la modalità per cui la rendicontazione alle singole Aziende avviene direttamente da parte della DCS (comunicazione prot. N. 2882 del 31.01.2019 avente per oggetto "Consuntivo letture radiologi di screening 2018"); le modalità a regime saranno concordate con la DCS.
F. CONCORSI	concorso pubblico di collaboratore professionale sanitario infermiere	Espletamento delle procedure concorsuali per il concorso unico regionale di infermiere.	L'obiettivo si intende raggiunto se la graduatoria dei vincitori è formalmente approvata entro il 31/12/2018	15%	Con decreto n. 78 del 21/09/2018 è stata approvata la graduatoria di merito, la graduatoria definitiva e l'assegnazione vincitori agli Enti del SSR.
	Concorso pubblico di operatore socio sanitario	Espletamento delle procedure concorsuali per il concorso unico regionale di operatore socio-sanitario	SI> fatto No> non fatto	15%	Con decreto n. 117 del 20/12/2018 è stata approvata la graduatoria di merito e la graduatoria definitiva; con decreto n. 125 del 27/12/2018 sono stati rettificati gli allegati.

EGAS - INVESTIMENTI IN CONTO CAPITALE - AGGIORNAMENTO 31 DIC 2018

Piano triennale di primo inserimento	DGR di assegnazione risorse	Decreto SETI concessione	CUP	descrizione intervento	importo finanziato	cronoprogramma attuativo e finanziario			
						di cui importo speso al 31/12/2018	di cui esigibile 2019	di cui esigibile 2020	di cui esigibile 2021
2015	DGR 1854/2015	D2015/1127		Interventi per avvio Centrale Operativa 118	350.000,00	349.264,43	735,57	0,00	0,00
2015	DGR 1854/2015	D2017/1670		Interventi per acquisti tecnologici di interesse aziendale	15.000,00	14.303,69	696,31	0,00	0,00
2016-2018	1780/2016	D1479SPS	H26G16000130002	acquisto attrezzature dicerse tecnico-economali e informatiche	60.000,00	59.987,96	0,00	0,00	0,00
2016-2018	1833/2016	D1479SPS	H26G16000130002	acquisto attrezzature informatiche diverse	25.000,00	25.000,00	0,00	0,00	0,00
2017-2019	371/2017	D2017/1138	H26G17000010002	Interventi per acquisizione beni mobili e tecnologici	250.000,00	165.030,49	84.969,50	0,00	0,00
2017-2019	1820/2017	D2017/1673	H28I18000010002	acquisto attrezzature necessarie alla funzionalità dell'Ente	240.000,00	63.273,96	176.726,04	0,00	0,00
2018-2020	561/2018	D2018/1480	H27H18001080002	quota integrativa per rinnovo beni tecnologici e informatici	200.000,00	0,00	0,00	200.000,00	0,00
2018-2020	1424/2018	D2018/1481	E22C19000030002	adeguamento sistemi informativi	280.000,00	0,00	64.400,00	215.600,00	0,00
				TOTALI	1.420.000,00	676.860,53	327.527,42	415.600,00	0,00

Tabella n. 1

PERSONALE DEL COMPARTO

			RISORSE IMPEGNATE DALL'AZIENDA						RISORSE NON IMPEGNATE
quota assegnata da accordo del 15 febbraio 2018 (VEDI ULTIMA COLONNA tabella allegata all'accordo)	Importo liquidato al 31.12.2018	Residuo al 31.12.2018	quota per personale turnista	quota per lavoro notturno e festivo	quota per personale OTA/OSS	quota per coordinatori e tutor	quota demandata alla CIA con destinazione prioritaria ad obiettivi regionali	quota demandata alla CIA per ob.strateg, in raccordo con programmaz reg.le e piani attuativi aziendali	EVENTUALE IMPORTO NON IMPEGNATO
345.831,14	224.955,01	120.876,13	31.621,02	27.075,13	-	-	77.134,99	210.000,00	-

* tale quota deve corrispondere alla somma della colonna E - ALLEGATO 2

** tale quota deve corrispondere alla somma della colonna E - ALLEGATO 3

IMPORTO RESIDUI esercizi precedenti con specifica dell'anno cui si riferiscono

16.789,88	2017
-----------	------

IMPORTO RESIDUI esercizi precedenti liquidati al 31/12/2018

16.789,88

N.B. Le quote assegnate e risultanti dalla colonna E dell'allegato 2 considerano anche gli importi residui 2017 delle rar EGAS pari a € 788,18. L'allegato 3 riporta gli obiettivi correlati alle risorse aggiuntive centralizzate. Le quote assegnate e risultanti dalla colonna E dell'allegato 3 considerano anche gli importi residui 2017 pari a € 16.001,70.

indicare gli estremi del verbale del Collegio dei Sindaci sulla rendicontazione risorse regionali aggiuntive

verbale n. 33 del 12/04/2018

indicare la data dell'accordo risorse regionali aggiuntive del comparto che doveva essere sottoscritto per espressa previsione entro 3 mesi dall'adozione della DGR 426 del 02 marzo 2018

20/03/2018

Tabella n. 2

PERSONALE DEL COMPARTO - RAR DEMANDATE ALLA CONTRATTAZIONE INTEGRATIVA AZIENDALE CON DESTINAZIONE AGLI OBIETTIVI REGIONALI

A	B	C	D	E	F	G
progetto / obiettivo REGIONALE ex accordo 15 febbraio 2018	risultato atteso	numero del personale interessato	profili interessati	quota assegnata al progetto / obiettivo	percentuale di raggiungimento del risultato	eventuale quota non liquidata per mancato raggiungimento del risultato
Processi di riorganizzazione	predisposizione nuova reportistica programmazione attività gare e monitoraggio	46	amministrativi	8.420,00	procedure in corso	
Processi di riorganizzazione	svolgimento di funzioni aggiuntive rispetto a quelle proprie del profilo di inquadramento e non già altrimenti valorizzate	10	amministrativi sanitari	14.903,00	procedure in corso	
Processi di riorganizzazione	assolvimento di attività che per ragioni di tempistica e/o procedura assumono rilevanza strategica	25	amministrativi	9.076,32	procedure in corso	
Processi di riorganizzazione	garanzia della continuità del servizio sulle 24 ore ed attività esterne alla Centrale	47	infermieristico	34.303,85	procedure in corso	

Tabella n. 3

PERSONALE DEL COMPARTO - ULTERIORI RAR DISPONIBILI PER LA CONTRATTAZIONE INTEGRATIVA AZIENDALE

A	B	C	D	E	F	G
progetto correlato alle RAR demandate alla C.I.A.(collegate a ob. strategici, in raccordo con programmaz reg.le e trasfusi nei piani attuativi aziendali)	risultato atteso	numero del personale interessato	profili interessati	quota assegnata al progetto / obiettivo	percentuale di raggiungimento del risultato	eventuale quota non liquidata per mancato raggiungimento del risultato
Cure sicure	attività di supporto ex DGR 1970/2016 e Linee di gestione annuali	3	amministrativi	960,00	procedure in corso	
Implementazione PACS	implementazione sistema PACS come da indicazioni regionali	14	tecnici	4.950,00	procedure in corso	
Supporto alle procedure centralizzate ed alla progressiva autonomizzazione dell'Ente	realizzazione delle attività	26	amministrativi, tecnici, sanitari	35.701,54	procedure in corso	
Espletamento procedure concorsuali centralizzate	conclusione concorso infermiere e oss - avvio nuove procedure come da indicazioni del Comitato di indirizzo	147	amministrativi	40.825,00	procedure in corso	
Centrale operativa 118 regionale	attività relativa alla Centrale operativa regionale	47	infermieristico	143.565,16	procedure in corso	

226.001,70

data

Tabella n. 4

PERSONALE DIRIGENZA MEDICA E VETERINARIA

quota assegnata da accordo 07 marzo 2018 (vedi tabella allegata all'accordo)	Importo liquidato al 31.12.2018	Residuo al 31.12.2018	RISORSE IMPEGNATE		RISORSE NON IMPEGNATE
			quota demandata alla CIA con destinazione prioritaria ad obiettivi regionali	quota demandata alla CIA per ob.strateg, in raccordo con programmaz reg.le e piani attuativi aziendali	eventuale importo non impegnato
48.183,40	0	48.183,40	8.183,40	40.000,00	0

IMPORTO RESIDUI esercizi precedenti con specifica dell'anno cui si riferiscono

26.349,25

IMPORTO RESIDUI esercizi precedenti liquidati al 31/12/2018

0

N.B. Le quote assegnate e risultanti dalla colonna E dell'allegato 2 considerano anche gli importi residui 2017 delle rar EGAS pari a € 2.669,25
L'allegato 3 riporta gli obiettivi correlati alle risorse aggiuntive centralizzate.

indicare gli estremi del verbale del Collegio dei Sindaci sulla rendicontazione risorse regionali aggiuntive

verbale n. 33 del 12/04/2018

indicare la data dell'accordo risorse regionali aggiuntive della dirigenza medica e veterinaria che doveva essere sottoscritto per espressa previsione entro 3 mesi dall'adozione della DGR 558 del 15 marzo 2018

05/04/2018

Tabella n. 5

PERSONALE DIRIGENZA MEDICA E VETERINARIA - RAR DEMANDATE ALLA CONTRATTAZIONE INTEGRATIVA AZIENDALE CON DESTINAZIONE AGLI OBIETTIVI REGIONALI

	A	B	C	D	E	F	G
	progetto / obiettivo REGIONALE ex accordo 07 marzo 2018	risultato atteso	numero del personale interessato	discipline interessate	quota assegnata al progetto / obiettivo	percentuale di raggiungimento del risultato	eventuale quota non liquidata per mancato raggiungimento del risultato
1	Processi di riorganizzazione	qualità delle cure	1	Valutazione delle Tecnologie Sanitarie (HTA)	4.500,00	procedure in corso	
2	Tempi di attesa	monitoraggio tempi d'attesa	2	Epidemiologia	6.352,65	procedure in corso	

Tabella n. 6

**PERSONALE DIRIGENZA MEDICA E VETERINARIA: ULTERIORI RAR DISPONIBILI PER
LA CONTRATTAZIONE INTEGRATIVA AZIENDALE**

A	B	C	D	E	F	G
progetto correlato alle RAR demandate alla C.I.A.(collegate a ob. strategici, in raccordo con programmaz reg.le e trasfusi nei piani attuativi aziendali)	risultato atteso	numero del personale interessato	discipline interessate	quota assegnata al progetto / obiettivo	percentuale di raggiungimento del risultato	eventuale quota non liquidata per mancato raggiungimento del risultato
Attuazione DGR 2039/2015	predisposizione di protocolli, procedure operative per la gestione emergenze	2	Emergenza urgenza	15.000,00	procedure in corso	
Attuazione DGR 2039/2015	attività sul territorio a favore della SORES per manifestazioni/gruppi di lavoro	5	Emergenza urgenza	15.000,00	procedure in corso	
Attuazione DGR 2039/2015	progetto "Controllo e gestione della rete dei defibrillatori automatici esterni (DAE)	1	Emergenza urgenza	10.000,00	procedure in corso	

40000

data

Tabella n. 7

PERSONALE DIRIGENZA SPTA

quota assegnata da accordo 07 marzo 2018 (vedi tabella allegata all'accordo)	Importo liquidato al 31.12.2018	Residuo al 31.12.2018	RISORSE IMPEGNATE		RISORSE NON IMPEGNATE
			quota demandata alla CIA con destinazione prioritaria ad obiettivi regionali	quota demandata alla CIA per ob.strateg, in raccordo con programmaz reg.le e piani attuativi aziendali	eventuale importo non impegnato
89.703,69	0	89.703,69	49.703,69	40.000,00	0

IMPORTO RESIDUI esercizi precedenti con specifica dell'anno cui si riferiscono

2.311,20

IMPORTO RESIDUI esercizi precedenti liquidati al 31/12/2018

-

indicare gli estremi del verbale del Collegio dei Sindaci sulla rendicontazione risorse regionali aggiuntive

verbale n. 33 del 12/04/2018

indicare la data dell'accordo risorse regionali aggiuntive della dirigenza spta che doveva essere sottoscritto per espressa previsione entro 2 mesi dall'adozione della DGR 559 del 15 marzo 2018

05/04/2018

Tabella n. 8

PERSONALE DIRIGENZA SPTA - RAR DEMANDATE ALLA CONTRATTAZIONE INTEGRATIVA AZIENDALE CON DESTINAZIONE AGLI OBIETTIVI REGIONALI

	A	B	C	D	E	F	G
	progetto / obiettivo REGIONALE ex accordo 07 marzo 2018	risultato atteso	numero del personale interessato	profili professionali interessati	quota assegnata al progetto / obiettivo	percentuale di raggiungimento del risultato	eventuale quota non liquidata per mancato raggiungimento del risultato
1	Processi di riorganizzazione	assolvimento di funzioni specifiche, non già comprese negli incarichi	6	amministrativo, ingegnere, farmacista, sociologo	22.000,00	procedure in corso	
2	Processi di riorganizzazione	risoluzione di attività di interesse strategico /gestionali	4	analista, amministrativo, ingegnere, farmacista	8.203,69	procedure in corso	
3	Revisione dei processi e semplificazione amministrativa	predisposizione da parte del Dipartimento Foruniture e Logistica centrlaizzata di progettualità innovative per la gestione organizzativa dei processi relativi all'acquisizione di beni e servizi.	8	amministrativo, ingegnere	19.500,00	procedure in corso	

Tabella n. 9

PERSONALE DIRIGENZA SPTA - ULTERIORI RAR DISPONIBILI PER LA CONTRATTAZIONE INTEGRATIVA AZIENDALE

	A	B	C	D	E	F	G
	progetto / obiettivo NON vincolato	risultato atteso	numero del personale interessato	profili professionali interessati	quota assegnata al progetto / obiettivo	percentuale di raggiungimento del risultato	eventuale quota non liquidata per mancato raggiungimento del risultato
1	Cure Sicure	supporto e partecipazione ai Comitati Aziendali	1	amministrativo	1.040,00	procedure in corso	
2	Gestione sistema PACS	gestione sistema PACS come da indicazioni regionali	1	ingegnere	900,00	procedure in corso	
3	Governo delle politiche regionali di acquisto dei farmaci e dei dispositivi medici	potenziamento - avvalendosi di competenze sia interne che delle AAS - della capacità di coordinamento e di stesura capitolati tecnici per acquisto di farmaci e dei dispositivi medici, come da indicazioni DCS	19	farmacista	10.500,00	procedure in corso	
4	Supporto alle procedure centralizzate ed alla progressiva autonomizzazione dell'Ente	realizzazione delle attività	15	amministrativo, ingegnere, farmacista	15.360,00	procedure in corso	
5	Espletamento procedure concorsuali centralizzate	conclusione concorso assistente amministrativo e ostetrica e avvio concorso infermiere e oss	6	dirigente infermieristico, amministrativo	12.200,00	procedure in corso	
					40.000,00		

data

CERTIFICAZIONE COSTI CCNL COMPARTO 21.05.2019
TRIENNIO 2016-2018

	esercizio 2016	ONERI	IRAP	TOTALE
INCREMENTO STIPENDIO TABELLARE	4.452,99	1.271,53	378,51	6.103,03
INCREMENTO FASCE RETRIBUTIVE	242,60	67,93	20,62	331,15
TOTALE	4.695,59	1.339,46	399,13	6.434,18

	esercizio 2017	ONERI	IRAP	TOTALE
INCREMENTO STIPENDIO TABELLARE	28.823,47	8.099,81	2.450,00	39.373,28
INCREMENTO FASCE RETRIBUTIVE	1.680,83	470,63	142,87	2.294,33
TOTALE	30.504,30	8.570,44	2.592,87	41.667,61

	esercizio 2018	ONERI	IRAP	TOTALE
INCREMENTO STIPENDIO TABELLARE	84.286,42	22.144,14	7.164,39	113.594,95
INCREMENTO FASCE RETRIBUTIVE	5.822,87	1.630,40	494,94	7.948,21
ELEMENTO PEREQUATIVO (1-04-2018/31-12-2018)	20.197,04	5.655,17	1.716,75	27.568,96
TOTALE	110.306,33	29.429,71	9.376,08	149.112,12